

## Monatsstatistik Milchmarkt

Februar 2010

Bern, 14. April 2010

### 1 - Milchproduktion / Milchverwertung

- 01 Monatliche Milchproduktion
- 10 Milchverwertung nach Milchäquivalent
- 11 Milchverwertung nach Milchäquivalent (Grafik)
- 14.1+14.2 Milchgehaltswerte nach Kanton
- 15.1+15.2 Qualitätskontrolle Rohmilch
  - 16 Verteilung Keimzahlen (Grafik)
  - 17 Verteilung Zellzahlen (Grafik)

### 2 - Hergestellte Milchprodukte

- 20 Käseproduktion, monatlich und kumuliert 2009
- 21 Käseproduktion, monatlich und kumuliert 2008
- 22 Käseproduktion im Vergleich zum Vorjahresmonat (Grafik)
- 23 Käseproduktion kumuliert im Vergleich zur Vorjahresperiode (Grafik)
- 24 Käseproduktionsanteile je Sorte, kumuliert 2009 (Grafik)
- 25 Konsummilchproduktion / Butterproduktion
- 26 Milchspezialitäten
- 27 Milchpulver und Milchcondensat

### 3 - Export Käse

- 30 Käseexport nach Produkten/Gruppen
- 31 Käseexport nach Ländern
  - 31 Käseexport nach Ländern, Vorjahresmonat
  - 32 Käseexport nach Ländern, kumuliert
  - 32 Käseexport nach Ländern, kumuliert, Vorjahr
- 33-1 bis 33-10 Käseexport total / ausgewählte Sorten, ab 2006
  - 34 Anteil Käseexport je Sorte (Grafik)

### 4 - Import Käse

- 40 Käseimport nach Produkten/Gruppen
- 41 Käseimport nach Ländern
  - 41 Käseimport nach Ländern, Vorjahresmonat
  - 42 Käseimport nach Ländern, kumuliert
  - 42 Käseimport nach Ländern, kumuliert, Vorjahr
- 43.1 bis 43.7 Käseimport total / nach Kategorien, ab 2006
  - 44 Anteil Käseimport nach Ländern (Grafik)

### Monatliche Milchproduktion 2010 (inkl. Zonenmilch Genf sowie Milch aus dem Fürstentum Liechtenstein)

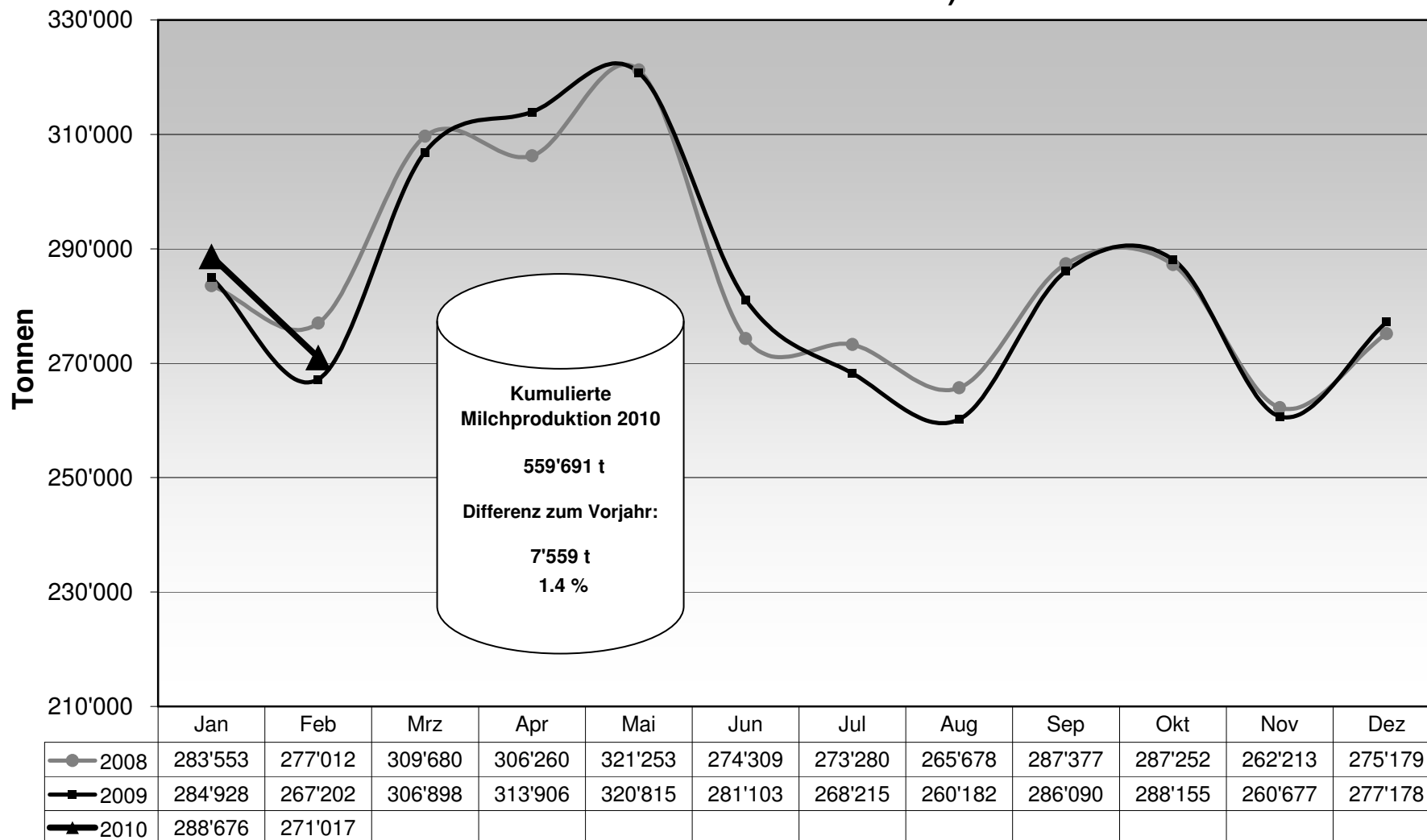

### Milchverwertung nach Milchäquivalent

Milchverwertung zu:	Monatliche Verwertung		Differenz zum Vorjahres-Monat		Kumulierte Verwertung		Differenz zur Vorjahresperiode	
	Februar 2009	Februar 2010			Jan. - Feb. 2009	Jan. - Feb. 2010		
	Tonnen	Tonnen	Tonnen	(%)	Tonnen	Tonnen	Tonnen	(%)
Käse	99'916	104'761	4'845	4.8	206'299	214'524	8'225	4.0
Quark	1'516	1'354	-162	-10.7	2'792	2'523	-269	-9.6
Konsummilch	33'942	35'653	1'711	5.0	70'173	69'551	-622	-0.9
Konsumrahm	20'644	20'826	182	0.9	38'393	39'091	698	1.8
Jogurt	8'942	9'365	423	4.7	18'280	18'215	-65	-0.4
übrige Frischmilchprod. (inkl. Speiseeis)	9'540	7'962	-1'578	-16.5	18'397	14'588	-3'809	-20.7
Dauermilchwaren	32'759	31'474	-1'285	-3.9	67'391	64'857	-2'534	-3.8
Butter	52'371	52'448	77	0.1	110'052	113'524	3'472	3.2
Andere Verwertung	7'572	7'174	-398	-5.3	20'355	22'818	2'463	12.1
<b>Total Milchverwertung</b>	<b>267'202</b>	<b>271'017</b>	<b>3'815</b>	<b>1.4</b>	<b>552'132</b>	<b>559'691</b>	<b>7'559</b>	<b>1.4</b>

Ein Milchäquivalent entspricht den Inhaltsstoffen von Eiweiss und Fett eines Kilogramms Milch (Anteil Eiweiss = 0.45 Äquivalent und Anteil Fett = 0.55 Äquivalent)

- Beispiele: 1 kg Vollmilch Past/UHT = 0.45 Eiweiss + 0.55 Fett = 1.00 Milchäquivalent  
 1 kg Magermilch Past/UHT = 0.45 Eiweiss + 0.05 Fett = 0.50 Milchäquivalent  
 1 kg Vollrahm Past/UHT = 0.30 Eiweiss + 4.80 Fett = 5.10 Milchäquivalent

## Milchverwertung nach Milchäquivalent Februar 2010 Total 271'017 Tonnen

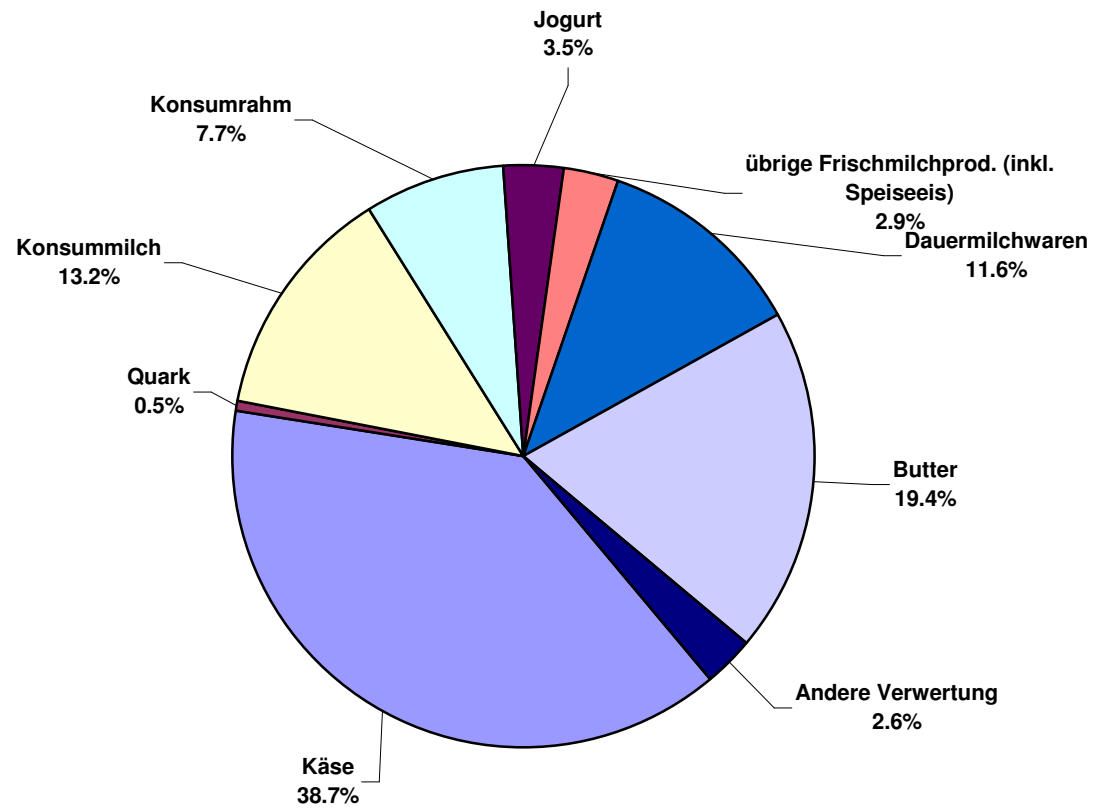

Milchgehaltswerte nach Kanton 2010 (Seite 1 / Aargau bis Nidwalden)

Kanton	Inhaltsstoffe	Jan. g/kg	Feb. g/kg	März g/kg	April g/kg	Mai g/kg	Juni g/kg	Juli g/kg	Aug. g/kg	Sept. g/kg	Okt. g/kg	Nov. g/kg	Dez. g/kg	Durchschnitt 2010 g/kg
Aargau	Fett	43.3	43.1											43.2
	Eiweiss	33.9	33.5											33.7
	Total	77.2	76.6											76.9
Appenzell Innerrhoden	Fett	42.0	42.2											42.1
	Eiweiss	33.8	33.8											33.8
	Total	75.8	76.0											75.9
Appenzell Ausserrhoden	Fett	41.9	41.6											41.8
	Eiweiss	34.2	33.9											34.1
	Total	76.1	75.5											75.8
Baselland	Fett	42.5	42.6											42.6
	Eiweiss	32.7	32.6											32.7
	Total	75.2	75.2											75.2
Baselstadt	Fett	40.0	39.7											39.9
	Eiweiss	33.2	34.1											33.7
	Total	73.2	73.8											73.5
Bern	Fett	42.5	42.5											42.5
	Eiweiss	33.1	32.9											33.0
	Total	75.6	75.4											75.5
Freiburg	Fett	41.3	41.1											41.2
	Eiweiss	32.9	32.6											32.8
	Total	74.2	73.7											74.0
Genf	Fett	43.1	42.7											42.9
	Eiweiss	34.6	32.8											33.7
	Total	77.7	75.4											76.6
Glarus	Fett	39.7	39.6											39.7
	Eiweiss	31.9	31.6											31.8
	Total	71.6	71.2											71.4
Graubünden	Fett	39.4	39.4											39.4
	Eiweiss	31.9	32.0											32.0
	Total	71.3	71.4											71.4
Jura	Fett	41.2	41.5											41.3
	Eiweiss	32.5	32.4											32.5
	Total	73.7	73.9											73.8
Luzern	Fett	42.8	42.4											42.6
	Eiweiss	34.2	33.8											34.0
	Total	77.0	76.2											76.6
Neuenburg	Fett	41.1	40.8											41.0
	Eiweiss	32.9	32.6											32.8
	Total	74.0	73.4											73.7
Nidwalden	Fett	41.5	41.3											41.4
	Eiweiss	33.4	33.4											33.4
	Total	74.9	74.7											74.8

Quelle: Suissselab AG Zollikofen / Qualitas AG Zug

Die Angaben werden aus allen Proben (automatisch und handgefasste Proben) welche im Rahmen der Qualitätskontrolle der Milch untersucht werden, ermittelt (Medianwert).

Milchgehaltswerte nach Kanton 2010 (Seite 2 / Obwalden bis Zürich)

Kanton	Inhaltsstoffe	Jan. g/kg	Feb. g/kg	März g/kg	April g/kg	Mai g/kg	Juni g/kg	Juli g/kg	Aug. g/kg	Sept. g/kg	Okt. g/kg	Nov. g/kg	Dez. g/kg	Durchschnitt 2010 g/kg
Obwalden	Fett	41.8	41.5											41.7
	Eiweiss	33.5	33.2											33.4
	<b>Total</b>	<b>75.3</b>	<b>74.7</b>											<b>75.0</b>
Schaffhausen	Fett	42.9	42.2											42.6
	Eiweiss	33.8	33.2											33.5
	<b>Total</b>	<b>76.7</b>	<b>75.4</b>											<b>76.0</b>
Schwyz	Fett	41.1	41.6											41.4
	Eiweiss	33.5	33.6											33.6
	<b>Total</b>	<b>74.6</b>	<b>75.2</b>											<b>74.9</b>
St. Gallen	Fett	42.4	42.0											42.2
	Eiweiss	34.1	33.9											34.0
	<b>Total</b>	<b>76.5</b>	<b>75.9</b>											<b>76.2</b>
Solothurn	Fett	43.1	43.0											43.1
	Eiweiss	33.4	33.1											33.3
	<b>Total</b>	<b>76.5</b>	<b>76.1</b>											<b>76.3</b>
Tessin	Fett	40.2	40.2											40.2
	Eiweiss	32.4	31.9											32.1
	<b>Total</b>	<b>72.6</b>	<b>72.1</b>											<b>72.3</b>
Thurgau	Fett	42.7	42.2											42.5
	Eiweiss	34.4	34.0											34.2
	<b>Total</b>	<b>77.1</b>	<b>76.2</b>											<b>76.7</b>
Uri	Fett	41.6	41.2											41.4
	Eiweiss	32.7	33.0											32.9
	<b>Total</b>	<b>74.3</b>	<b>74.2</b>											<b>74.3</b>
Waadt	Fett	41.1	40.5											40.8
	Eiweiss	33.2	32.9											33.1
	<b>Total</b>	<b>74.3</b>	<b>73.4</b>											<b>73.9</b>
Wallis	Fett	38.1	38.6											38.4
	Eiweiss	32.0	32.4											32.2
	<b>Total</b>	<b>70.1</b>	<b>71.0</b>											<b>70.6</b>
Zug	Fett	42.4	42.6											42.5
	Eiweiss	34.4	34.5											34.5
	<b>Total</b>	<b>76.8</b>	<b>77.1</b>											<b>77.0</b>
Zürich	Fett	42.7	42.8											42.8
	Eiweiss	34.1	33.9											34.0
	<b>Total</b>	<b>76.8</b>	<b>76.7</b>											<b>76.8</b>
<b>Durchschnittsgehalt CH</b>	<b>Fett</b>	<b>42.2</b>	<b>42.0</b>											<b>42.1</b>
	<b>Eiweiss</b>	<b>33.5</b>	<b>33.2</b>											<b>33.4</b>
	<b>Total</b>	<b>75.7</b>	<b>75.2</b>											<b>75.5</b>

Quelle: Suissselab AG Zollikofen / Qualitas AG Zug

Die Angaben werden aus allen Proben (automatisch und handgefasste Proben) welche im Rahmen der Qualitätskontrolle der Milch untersucht werden, ermittelt (Medianwert).

Qualitätskontrolle Rohmilch Schweiz / Probeergebnisse Februar 2010																						
Kanton	Keimbelastung							Zellgehalt							Hemmstoff			Gefrierpunkt				
	K0	K1	K2	K3	K4	K5	KT	Z0	Z1	Z2	Z3	Z4	Z5	ZT	H0	H1	HT	G0	G1	GT		
AG	1'363	8	8	1	1	1	1'382	1'333	30	14	5	0	0	1'382	1'381	1	1'382	1'202	180	1'382		
AI	338	2	1	0	0	0	341	335	3	2	0	1	0	341	341	0	341	304	37	341		
AR	463	3	0	0	0	0	466	460	5	1	0	0	0	466	466	0	466	441	25	466		
BE	8'221	32	24	5	1	0	8'283	8'108	133	33	8	1	0	8'283	8'280	3	8'283	6'624	1'659	8'283		
BL	472	2	2	0	0	0	476	462	9	2	3	0	0	476	476	0	476	387	89	476		
BS	3	0	0	0	0	0	3	3	0	0	0	0	0	3	3	0	3	3	0	3		
FR	1'990	9	3	0	0	0	2'002	1'943	38	13	5	3	0	2'002	2'002	0	2'002	1'556	446	2'002		
GE	10	0	0	0	0	0	10	10	0	0	0	0	0	10	10	0	10	10	0	10		
GL	390	3	0	0	0	0	393	390	2	1	0	0	0	393	393	0	393	354	39	393		
GR	774	3	1	2	1	0	781	768	7	4	2	0	0	781	781	0	781	709	72	781		
JU	514	5	0	0	1	0	520	505	9	4	2	0	0	520	520	0	520	419	101	520		
LU	4'060	19	13	5	0	1	4'098	3'993	75	24	6	0	0	4'098	4'097	1	4'098	3'745	353	4'098		
NE	481	6	2	0	0	0	489	471	8	7	2	0	1	489	489	0	489	412	77	489		
NW	371	1	0	0	0	0	372	361	8	3	0	0	0	372	372	0	372	350	22	372		
OW	614	3	2	0	0	0	619	606	7	3	2	1	0	619	619	0	619	570	49	619		
SG	3'374	11	7	1	0	0	3'393	3'314	58	16	5	0	0	3'393	3'392	1	3'393	3'179	214	3'393		
SH	125	0	1	0	0	0	126	122	0	4	0	0	0	126	126	0	126	91	35	126		
SO	672	4	4	2	1	0	683	661	15	6	1	0	0	683	683	0	683	572	111	683		
SZ	774	6	2	2	1	0	785	762	19	4	0	0	0	785	785	0	785	752	33	785		
TG	1'443	10	4	0	2	0	1'459	1'412	26	14	7	0	0	1'459	1'459	0	1'459	1'291	168	1'459		
TI	129	0	0	0	0	0	129	121	4	4	0	0	0	129	129	0	129	115	14	129		
UR	240	2	0	0	0	0	242	236	3	3	0	0	0	242	242	0	242	229	13	242		
VD	1'370	13	9	1	0	0	1'393	1'331	39	12	7	3	1	1'393	1'393	0	1'393	1'046	347	1'393		
VS	467	2	6	0	1	1	477	462	11	4	0	0	0	477	476	1	477	442	35	477		
ZG	311	3	0	0	1	0	315	311	2	2	0	0	0	315	315	0	315	302	13	315		
ZH	1'357	6	10	0	0	1	1'374	1'329	24	15	6	0	0	1'374	1'373	1	1'374	1'221	153	1'374		
<b>Total</b>	<b>30'326</b>	<b>153</b>	<b>99</b>	<b>19</b>	<b>10</b>	<b>4</b>	<b>30'611</b>	<b>29'809</b>	<b>535</b>	<b>195</b>	<b>61</b>	<b>9</b>	<b>2</b>	<b>30'611</b>	<b>30'603</b>	<b>8</b>	<b>30'611</b>	<b>26'326</b>	<b>4'285</b>	<b>30'611</b>		
<b>in %</b>	<b>99.07</b>	<b>0.50</b>	<b>0.32</b>	<b>0.06</b>	<b>0.03</b>	<b>0.01</b>	<b>100</b>	<b>97.38</b>	<b>1.75</b>	<b>0.64</b>	<b>0.20</b>	<b>0.03</b>	<b>0.01</b>	<b>100</b>	<b>99.97</b>	<b>0.03</b>	<b>100</b>	<b>86.00</b>	<b>14.00</b>	<b>100</b>		

**Legende:**

K0 Anzahl Proben ohne Beanstandung der Keimbelastung in den Berichtsmonaten  
 K1 Keimbelastung beanstandet, in den vorangehenden 4 Prüfungen keine weitere Beanstandung  
 K2 Keimbelastung beanstandet, in den vorangehenden 4 Prüfungen bereits eine Beanstandung  
 K3 Keimbelastung beanstandet, in den vorangehenden 4 Prüfungen bereits zwei weitere Beanstandungen  
 K4 Keimbelastung beanstandet, in den vorangehenden 4 Prüfungen bereits drei weitere Beanstandungen  
 K5 Keimbelastung beanstandet, in den vorangehenden 4 Prüfungen bereits viele weitere Beanstandungen  
 KT Total der auf Keimbelastung geprüften Proben  
 Z0 Anzahl Proben ohne Beanstandung des Zellgehalts in den Berichtsmonaten  
 Z1 Zellgehalt beanstandet, in den vorangehenden 4 Prüfungen keine weitere Beanstandung  
 Z2 Zellgehalt beanstandet, in den vorangehenden 4 Prüfungen bereits eine Beanstandung

Z3 Zellgehalt beanstandet, in den vorangehenden 4 Prüfungen bereits zwei weitere Beanstandungen  
 Z4 Zellgehalt beanstandet, in den vorangehenden 4 Prüfungen bereits drei weitere Beanstandungen  
 Z5 Zellgehalt beanstandet, in den vorangehenden 4 Prüfungen bereits viele weitere Beanstandungen  
 ZT Total der auf Zellgehalt geprüften Proben  
 H0 Anzahl Proben ohne Beanstandung wegen Hemmstoffnachweis in den Berichtsmonaten  
 H1 Anzahl Proben mit Beanstandung wegen Hemmstoffnachweis in den Berichtsmonaten  
 HT Total der auf Hemmstoff geprüften Proben  
 G0 Anzahl Proben mit Gefrierpunkt <= -0.520 °C  
 G1 Anzahl Proben mit Gefrierpunkt > -0.520 °C  
 GT Total der auf Gefrierpunkt untersuchten Proben

Quelle: Suisselab AG Zollikofen / Qualitas AG Zug / Agroscope Liebefeld-Posieux

**Verteilung Gesamtkeimzahl / Bereiche in 1'000 Keime/ml**

Februar 2010

Von	1	3	5	7	10	30	80	100	300	1'000	3'000	≥	Total
bis	2	4	6	9	29	79	99	299	999	2'999	9'999	10'000	Ergebnisse
Anzahl	2331	5590	7460	7455	6880	727	47.00	157.00	60.00	11.00	12.00	3.00	30'733
In %	7.58	18.19	24.27	24.26	22.39	2.37	0.15	0.51	0.20	0.04	0.04	0.01	100
	99.06						0.66		0.28				100

**Verteilung Somatische Zellen / Bereiche in 1'000 Zellen / ml**

Februar 2010

Von	1	100	200	300	350	400	500	600	700	800	900	≥	Total
bis	99	199	299	349	399	499	599	699	799	899	999	1'000	Ergebnisse
Anzahl	15'851	10'783	2'757	544	277.00	264.00	119.00	64.00	34.00	20.00	12.00	25.00	30'750
In %	51.55	35.07	8.97	1.77	0.90	0.86	0.39	0.21	0.11	0.07	0.04	0.08	100
	97.35				2.65								100

**Verteilung Gefrierpunkt / Bereiche in °C**

Februar 2010

Von	≤	-0.539	-0.535	-0.531	-0.527	-0.523	-0.519	-0.515	-0.511	-0.507	-0.503	≥	Total
bis	-0.540	-0.536	-0.532	-0.528	-0.524	-0.52	-0.516	-0.512	-0.508	-0.504	-0.5	-0.499	Ergebnisse
Anzahl	43	224	1'677	6'018	10'267	8'196	3235.00	786.00	198.00	42.00	24.00	42.00	30'752
In %	0.14	0.73	5.45	19.57	33.39	26.65	10.52	2.56	0.64	0.14	0.08	0.14	100
	85.93						10.52	3.55					100

Quelle: Suisselab AG Zollikofen / Qualitas AG Zug / Agroscope Liebefeld-Posieux



### Verteilung Keimzahlen Februar 2010 (in 1'000 Keime / ml)

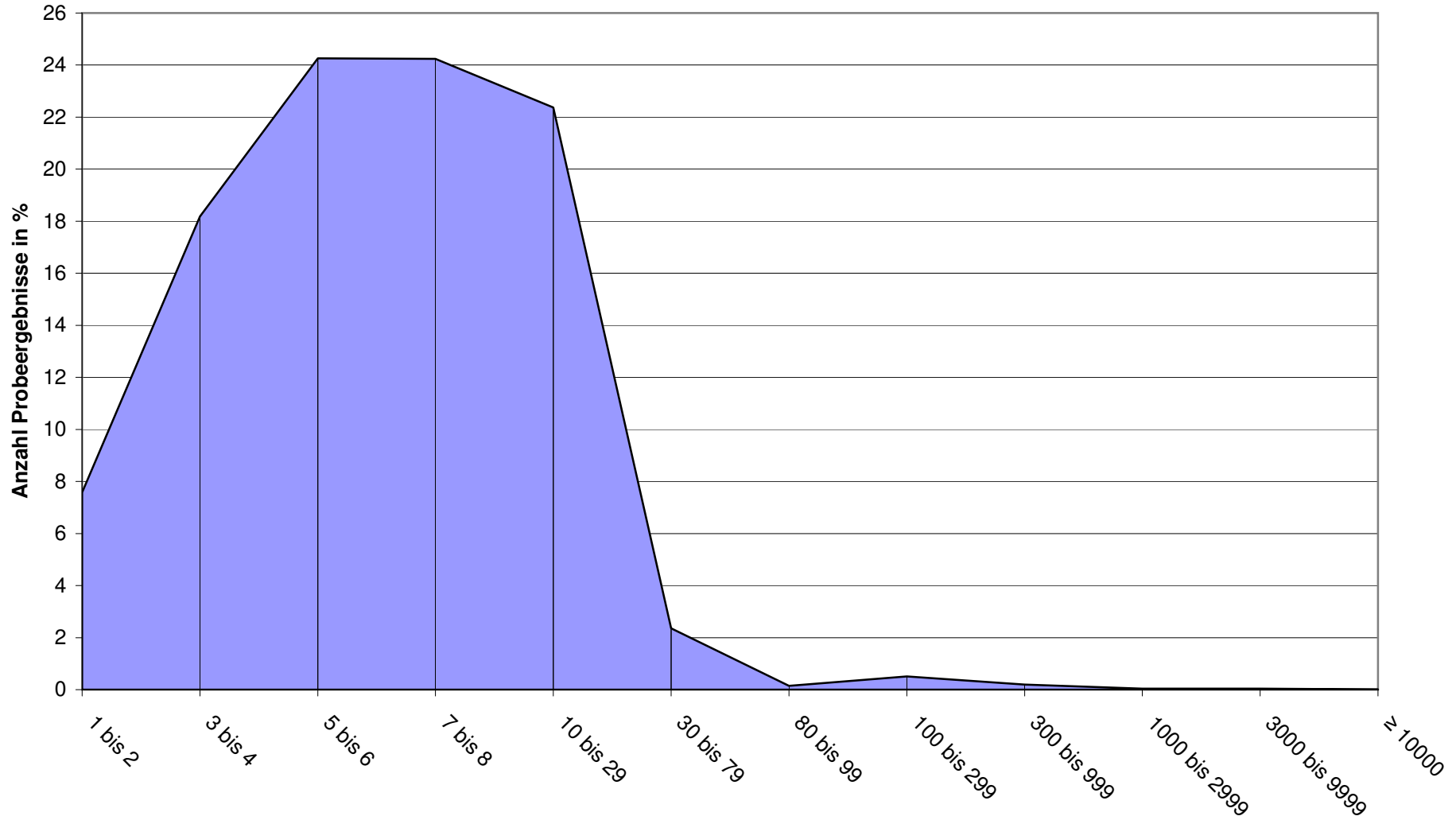

### Verteilung Zellzahlen Februar 2010 (in 1'000 Zellen / ml)

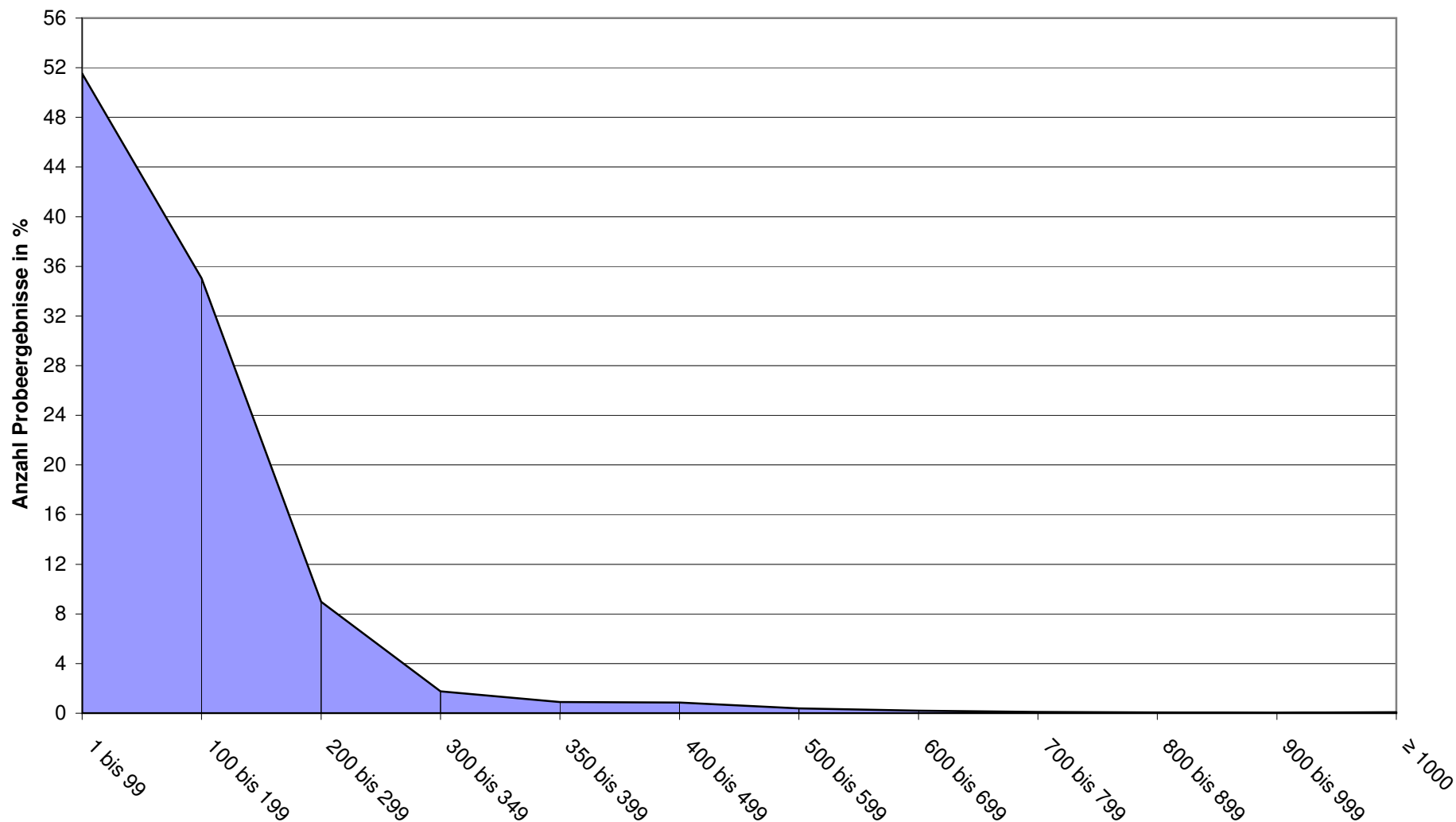

**Käseproduktion 2010 kumuliert mit Vorjahresvergleich**

	Jan.	Feb.	März	April	Mai	Juni	Juli	Aug.	Sept.	Okt.	Nov.	Dez.	Kumuliert 2009	Kumuliert 2010	Differenz zur Vorjahresperiode	
	Tonnen	Tonnen	Tonnen	Tonnen	Tonnen	Tonnen	Tonnen	Tonnen	Tonnen	Tonnen	Tonnen	Tonnen	Tonnen	Tonnen	Tonnen	Prozent
Quark	657	824	0	0	0	0	0	0	0	0	0	0	1'586	1'481	-105	-6.6
Mozzarella	1'346	1'369	0	0	0	0	0	0	0	0	0	0	2'439	2'715	276	11.3
Mascarpone	45	46	0	0	0	0	0	0	0	0	0	0	78	91	13	16.7
Übrige Frischkäse	1'078	1'209	0	0	0	0	0	0	0	0	0	0	2'450	2'287	-163	-6.7
<b>Frischkäse total</b>	<b>3'126</b>	<b>3'448</b>	<b>0</b>	<b>0</b>	<b>0</b>	<b>0</b>	<b>0</b>	<b>0</b>	<b>0</b>	<b>0</b>	<b>0</b>	<b>0</b>	<b>6'552</b>	<b>6'574</b>	<b>22</b>	<b>0.3</b>
Weisschimmelkäse, mager bis viertelfett	0	0	0	0	0	0	0	0	0	0	0	0	0	0	0	0
Weisschimmelkäse, halb- bis vollfett	99	91	0	0	0	0	0	0	0	0	0	0	194	190	-4	-2.1
Weisschimmelkäse, überfett	118	154	0	0	0	0	0	0	0	0	0	0	244	272	28	11.5
Blau-, Grün- und Schimmelkäse	0	1	0	0	0	0	0	0	0	0	0	0	0	1	1	0
Tomme	162	152	0	0	0	0	0	0	0	0	0	0	348	314	-34	-9.8
Vacherin Mont d'Or	54	39	0	0	0	0	0	0	0	0	0	0	93	93	0	0.0
Anderer Weichkäse mager, viertelfett	62	105	0	0	0	0	0	0	0	0	0	0	95	167	72	75.8
Anderer Weichkäse, halb- bis vollfett	51	51	0	0	0	0	0	0	0	0	0	0	176	102	-14	-12.1
Anderer Weichkäse, überfett	30	25	0	0	0	0	0	0	0	0	0	0	66	55	-11	-16.7
<b>Weichkäse total</b>	<b>577</b>	<b>618</b>	<b>0</b>	<b>0</b>	<b>0</b>	<b>0</b>	<b>0</b>	<b>0</b>	<b>0</b>	<b>0</b>	<b>0</b>	<b>0</b>	<b>1'195</b>	<b>1'195</b>	<b>37</b>	<b>3.2</b>
Appenzeller Käse	736	690	0	0	0	0	0	0	0	0	0	0	1'075	1'426	411	40.5
Tilsiter	325	282	0	0	0	0	0	0	0	0	0	0	621	607	-14	-2.3
Walliser Käse (Walliser Raclettekäse)	208	201	0	0	0	0	0	0	0	0	0	0	405	409	4	1.0
Schweizer Raclettekäse	468	485	0	0	0	0	0	0	0	0	0	0	1'155	953	-202	-17.5
Vacherin Fribourgeois	136	106	0	0	0	0	0	0	0	0	0	0	222	242	20	9.0
Tête de Moine	188	169	0	0	0	0	0	0	0	0	0	0	343	357	14	4.1
Jurakäse	22	21	0	0	0	0	0	0	0	0	0	0	40	43	3	7.5
Winzerkäse	36	36	0	0	0	0	0	0	0	0	0	0	64	72	8	12.5
Mutschli	35	41	0	0	0	0	0	0	0	0	0	0	71	76	5	7.0
Alpkäse halbhart	0	0	0	0	0	0	0	0	0	0	0	0	2	0	-2	-100.0
Bündner Bergkäse	72	68	0	0	0	0	0	0	0	0	0	0	175	140	-35	-20.0
Berg- und Schnittkäse halbhart	259	186	0	0	0	0	0	0	0	0	0	0	391	445	54	13.8
St. Paulin Suisse	32	46	0	0	0	0	0	0	0	0	0	0	97	78	-19	-19.6
Schweizer Edamer	34	16	0	0	0	0	0	0	0	0	0	0	49	50	1	2.0
Kaltgereifte Käse	3	0	0	0	0	0	0	0	0	0	0	0	2	3	1	50.0
Halbhartkäse mit Schimmelbildung	15	14	0	0	0	0	0	0	0	0	0	0	29	29	0	0.0
Conveniencekäse	174	170	0	0	0	0	0	0	0	0	0	0	217	344	127	58.5
Schmelzrohware, vollfett	132	111	0	0	0	0	0	0	0	0	0	0	250	243	-7	-2.8
Anderer Halbhartkäse, mager bis viertelfett	85	66	0	0	0	0	0	0	0	0	0	0	739	151	12	8.6
Anderer Halbhartkäse, halb- bis vollfett *	967	862	0	0	0	0	0	0	0	0	0	0	1'757	1'829	72	4.1
Anderer Halbhartkäse, überfett	236	220	0	0	0	0	0	0	0	0	0	0	368	456	88	23.9
<b>Halbhartkäse total</b>	<b>4'161</b>	<b>3'790</b>	<b>0</b>	<b>0</b>	<b>0</b>	<b>0</b>	<b>0</b>	<b>0</b>	<b>0</b>	<b>0</b>	<b>0</b>	<b>0</b>	<b>7'415</b>	<b>7'951</b>	<b>536</b>	<b>7.2</b>
Emmentaler	2'255	2'165	0	0	0	0	0	0	0	0	0	0	4'058	4'420	362	8.9
Switzerland Swiss	162	170	0	0	0	0	0	0	0	0	0	0	489	332	-157	-32.1
Gruyère	2'480	2'340	0	0	0	0	0	0	0	0	0	0	4'677	4'820	203	4.4
Alpkäse hart	0	0	0	0	0	0	0	0	0	0	0	0	0	0	0	#DIV/0!
Anderer Hartkäse, mager bis viertelfett	78	72	0	0	0	0	0	0	0	0	0	0	4	150	146	3'650.0
Anderer Hartkäse, halb- bis vollfett **	556	553	0	0	0	0	0	0	0	0	0	0	1'445	1'109	-336	-23.3
Anderer Hartkäse, überfett	8	4	0	0	0	0	0	0	0	0	0	0	7	12	5	71.4
<b>Hartkäse total</b>	<b>5'539</b>	<b>5'304</b>	<b>0</b>	<b>0</b>	<b>0</b>	<b>0</b>	<b>0</b>	<b>0</b>	<b>0</b>	<b>0</b>	<b>0</b>	<b>0</b>	<b>10'620</b>	<b>10'843</b>	<b>223</b>	<b>2.1</b>
Sbrinz	176	162	0	0	0	0	0	0	0	0	0	0	326	338	12	3.7
<b>Extra Hartkäse total</b>	<b>176</b>	<b>162</b>	<b>0</b>	<b>0</b>	<b>0</b>	<b>0</b>	<b>0</b>	<b>0</b>	<b>0</b>	<b>0</b>	<b>0</b>	<b>0</b>	<b>326</b>	<b>338</b>	<b>12</b>	<b>3.7</b>
Reiner Ziegenkäse	27	46	0	0	0	0	0	0	0	0	0	0	67	73	6	9.0
Reiner Schafkäse	16	18	0	0	0	0	0	0	0	0	0	0	33	34	1	3.0
<b>Spezialprodukte total</b>	<b>43</b>	<b>64</b>	<b>0</b>	<b>0</b>	<b>0</b>	<b>0</b>	<b>0</b>	<b>0</b>	<b>0</b>	<b>0</b>	<b>0</b>	<b>0</b>	<b>101</b>	<b>107</b>	<b>6</b>	<b>5.9</b>
<b>Total alle Käsesorten</b>	<b>13'622</b>	<b>13'385</b>	<b>0</b>	<b>0</b>	<b>0</b>	<b>0</b>	<b>0</b>	<b>0</b>	<b>0</b>	<b>0</b>	<b>0</b>	<b>0</b>	<b>26'174</b>	<b>27'007</b>	<b>833</b>	<b>3.2</b>

\* inkl. Lokalspezialitäten

\*\* inkl. Schmelzrohware und Lokalspezialitäten

## Käseproduktion 2009

	Jan.	Feb.	März	April	Mai	Juni	Juli	Aug.	Sept.	Okt.	Nov.	Dez.	Kumuliert 2009
	Tonnen	Tonnen	Tonnen	Tonnen	Tonnen	Tonnen	Tonnen	Tonnen	Tonnen	Tonnen	Tonnen	Tonnen	Tonnen
Quark	755	831	842	823	927	847	854	927	766	776	801	889	10'038
Mozzarella	1'279	1'160	1'378	1'526	1'636	1'660	1'668	1'523	1'287	1'381	1'266	1'410	17'176
Mascarpone	38	40	50	33	58	59	46	50	56	55	55	83	623
Übrige Frischkäse	1'184	1'266	1'337	1'482	1'500	1'481	1'272	1'348	1'248	1'306	1'138	1'250	15'809
<b>Frischkäse total</b>	<b>3'255</b>	<b>3'297</b>	<b>3'606</b>	<b>3'863</b>	<b>4'123</b>	<b>4'047</b>	<b>3'840</b>	<b>3'846</b>	<b>3'356</b>	<b>3'517</b>	<b>3'257</b>	<b>3'632</b>	<b>43'643</b>
Weisseschimmelkäse, mager bis viertelfett	0	0	0	0	0	0	0	0	0	0	0	0	0
Weisseschimmelkäse, halb- bis vollfett	88	106	122	108	98	113	109	102	117	106	116	116	1'301
Weisseschimmelkäse, überfett	121	123	156	149	120	117	102	153	134	135	189	156	1'655
Blau-, Grünschimmelkäse	0	0	1	0	0	1	0	1	1	1	1	0	6
Tomme	171	177	187	180	177	169	172	168	181	155	155	152	2'044
Vacherin Mont d'Or	58	35	3	0	0	0	0	28	108	120	111	85	548
Anderer Weichkäse mager, viertelfett	60	35	106	33	4	2	58	73	98	79	81	47	676
Anderer Weichkäse, halb- bis vollfett	57	59	69	70	53	62	61	57	69	65	67	62	751
Anderer Weichkäse, überfett	26	40	44	36	28	37	22	30	37	31	31	36	398
<b>Weichkäse total</b>	<b>582</b>	<b>576</b>	<b>687</b>	<b>575</b>	<b>481</b>	<b>500</b>	<b>524</b>	<b>613</b>	<b>744</b>	<b>692</b>	<b>751</b>	<b>653</b>	<b>7'378</b>
Appenzeller Käse	461	554	584	660	724	789	827	857	839	811	829	920	8'855
Tilsiter	330	291	328	314	363	293	331	277	334	318	340	354	3'873
Walliser Käse (Walliser Raclettekäse)	207	198	222	227	216	121	63	36	215	241	160	193	2'099
Schweizer Raclettekäse	615	540	698	845	1'177	1'202	1'199	1'199	1'199	1'047	842	654	11'209
Vacherin Fribourgeois	137	85	84	103	136	191	245	257	342	336	274	237	2'427
Tête de Moine	201	142	150	152	183	136	197	216	238	221	182	195	2'213
Jurakäse	21	19	16	25	25	21	21	21	29	29	26	21	264
Winzerkäse	37	27	28	39	38	37	29	29	31	31	34	37	397
Mutschli	39	32	41	36	34	46	39	38	65	62	44	42	518
Alpkäse halbhart	0	2	0	0	1	14	25	23	1'307	616	50	0	2'038
Bündner Bergkäse	89	86	87	85	80	63	37	17	19	37	50	75	725
Berg- und Schnittkäse halbhart	205	186	206	215	197	176	181	143	163	173	195	208	2'248
St. Paulin Suisse	40	57	57	53	62	55	59	40	57	51	59	61	651
Schweizer Edamer	33	16	32	10	46	32	32	23	21	15	6	45	311
Kaltgereifte Käse	2	0	3	0	1	0	0	2	0	0	0	0	8
Halbhartkäse mit Schimmelbildung	15	14	19	22	19	37	18	13	30	26	19	18	250
Conveniencekäse	113	104	78	72	214	213	235	156	135	171	150	170	1'811
Schmelzrohware, vollfett	117	133	253	255	115	88	77	100	112	138	116	129	1'633
Anderer Halbhartkäse, mager bis viertelfett *	62	77	129	95	80	59	42	84	81	93	78	82	962
Anderer Halbhartkäse, halb- bis vollfett	900	857	1'116	1'132	938	931	795	789	1'002	1'213	960	934	11'567
Anderer Halbhartkäse, überfett	183	185	244	239	221	175	198	188	188	215	223	232	2'491
<b>Halbhartkäse total</b>	<b>3'808</b>	<b>3'607</b>	<b>4'376</b>	<b>4'579</b>	<b>4'869</b>	<b>4'679</b>	<b>4'652</b>	<b>4'499</b>	<b>6'397</b>	<b>5'845</b>	<b>4'641</b>	<b>4'608</b>	<b>56'560</b>
Emmentaler	2'183	1'875	2'071	2'240	2'543	2'180	1'969	2'020	2'104	2'152	2'140	2'245	25'722
Switzerland Swiss	255	234	265	269	286	274	323	251	222	254	157	182	2'972
Gruyère	2'359	2'258	2'625	2'659	2'983	2'622	2'405	2'160	2'099	2'205	1'937	2'108	28'420
Alpkäse hart	0	0	0	0	45	129	134	186	983	407	32	0	1'916
Anderer Hartkäse, mager bis viertelfett **	2	2	33	10	35	63	19	11	26	39	102	36	378
Anderer Hartkäse, halb- bis vollfett	759	686	802	948	892	695	648	545	549	525	525	594	8'168
Anderer Hartkäse, überfett	5	2	7	29	10	21	22	13	8	6	4	3	130
<b>Hartkäse total</b>	<b>5'563</b>	<b>5'057</b>	<b>5'803</b>	<b>6'155</b>	<b>6'794</b>	<b>5'984</b>	<b>5'520</b>	<b>5'186</b>	<b>5'991</b>	<b>5'588</b>	<b>4'897</b>	<b>5'168</b>	<b>67'706</b>
Sbrinz	166	160	180	153	182	166	129	121	146	165	144	151	1'863
<b>Extra Hartkäse total</b>	<b>166</b>	<b>160</b>	<b>180</b>	<b>153</b>	<b>182</b>	<b>166</b>	<b>129</b>	<b>121</b>	<b>146</b>	<b>165</b>	<b>144</b>	<b>151</b>	<b>1'863</b>
Reiner Ziegenkäse	26	41	69	99	107	94	86	78	115	114	36	29	894
Reiner Schafkäse	15	18	21	26	27	24	22	19	15	13	12	13	225
<b>Spezialprodukte total</b>	<b>42</b>	<b>59</b>	<b>90</b>	<b>125</b>	<b>134</b>	<b>118</b>	<b>108</b>	<b>97</b>	<b>130</b>	<b>127</b>	<b>48</b>	<b>42</b>	<b>1'120</b>
<b>Total alle Käsesorten</b>	<b>13'417</b>	<b>12'757</b>	<b>14'743</b>	<b>15'452</b>	<b>16'584</b>	<b>15'495</b>	<b>14'774</b>	<b>14'364</b>	<b>16'765</b>	<b>15'935</b>	<b>13'736</b>	<b>14'254</b>	<b>178'276</b>

\* inkl. Lokalspezialitäten

\*\* inkl. Schmelzrohware und Lokalspezialitäten

### Käseproduktion Februar 2010 im Vergleich zum Vorjahresmonat

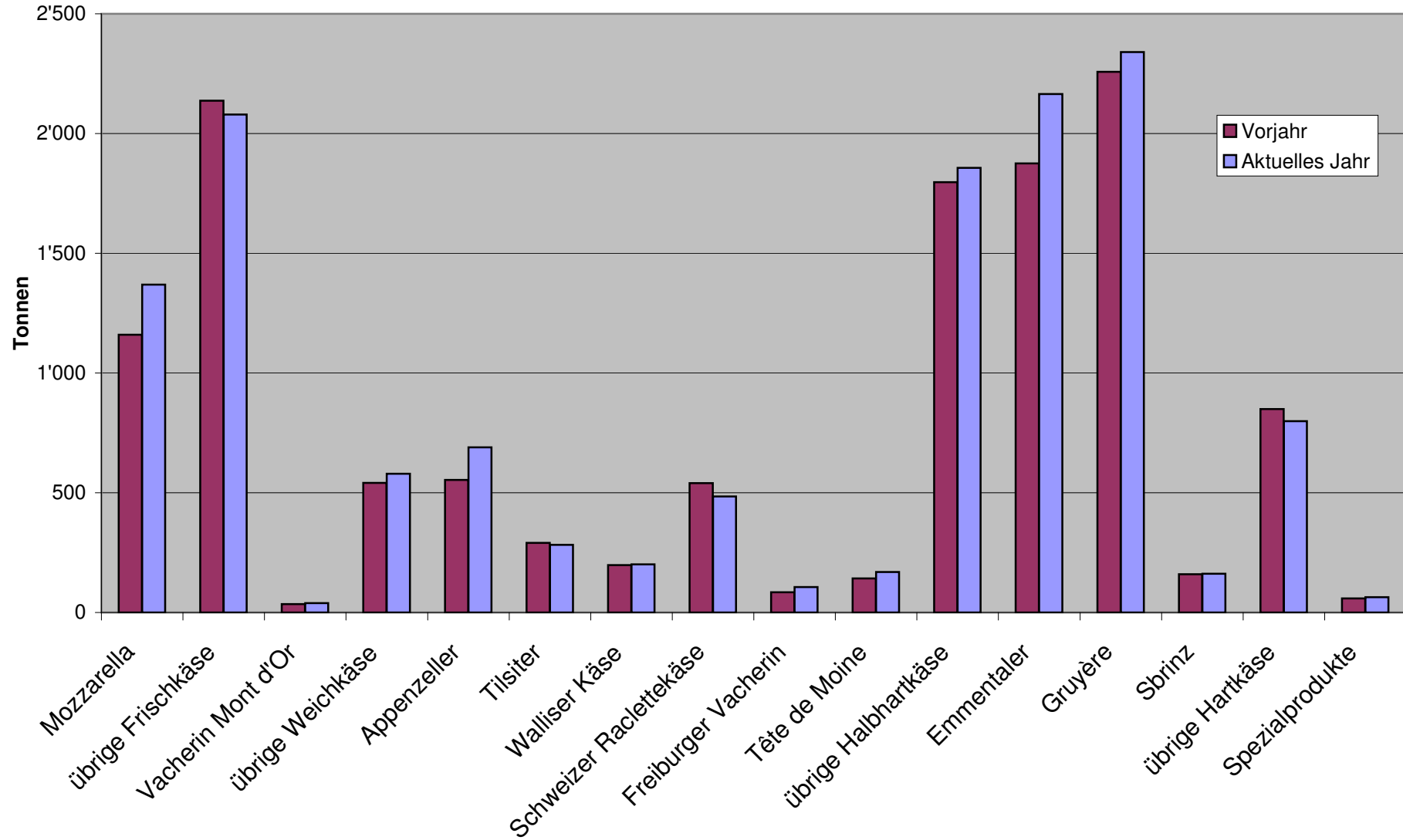

## Käseproduktion kumuliert im Vergleich zur Vorjahresperiode Januar - Februar 2010

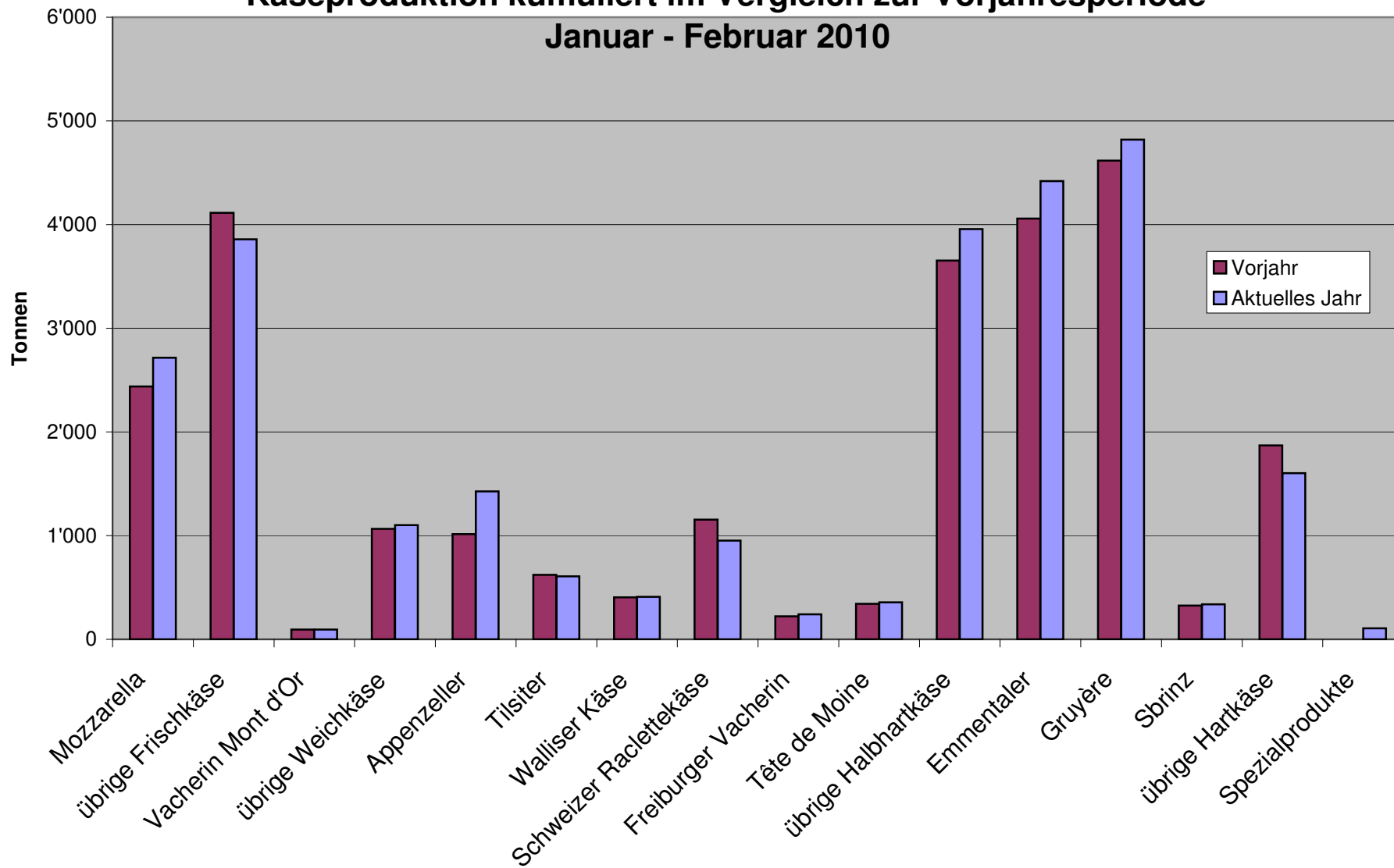

## Käseproduktion Januar - Februar 2010 Total 27'007 Tonnen

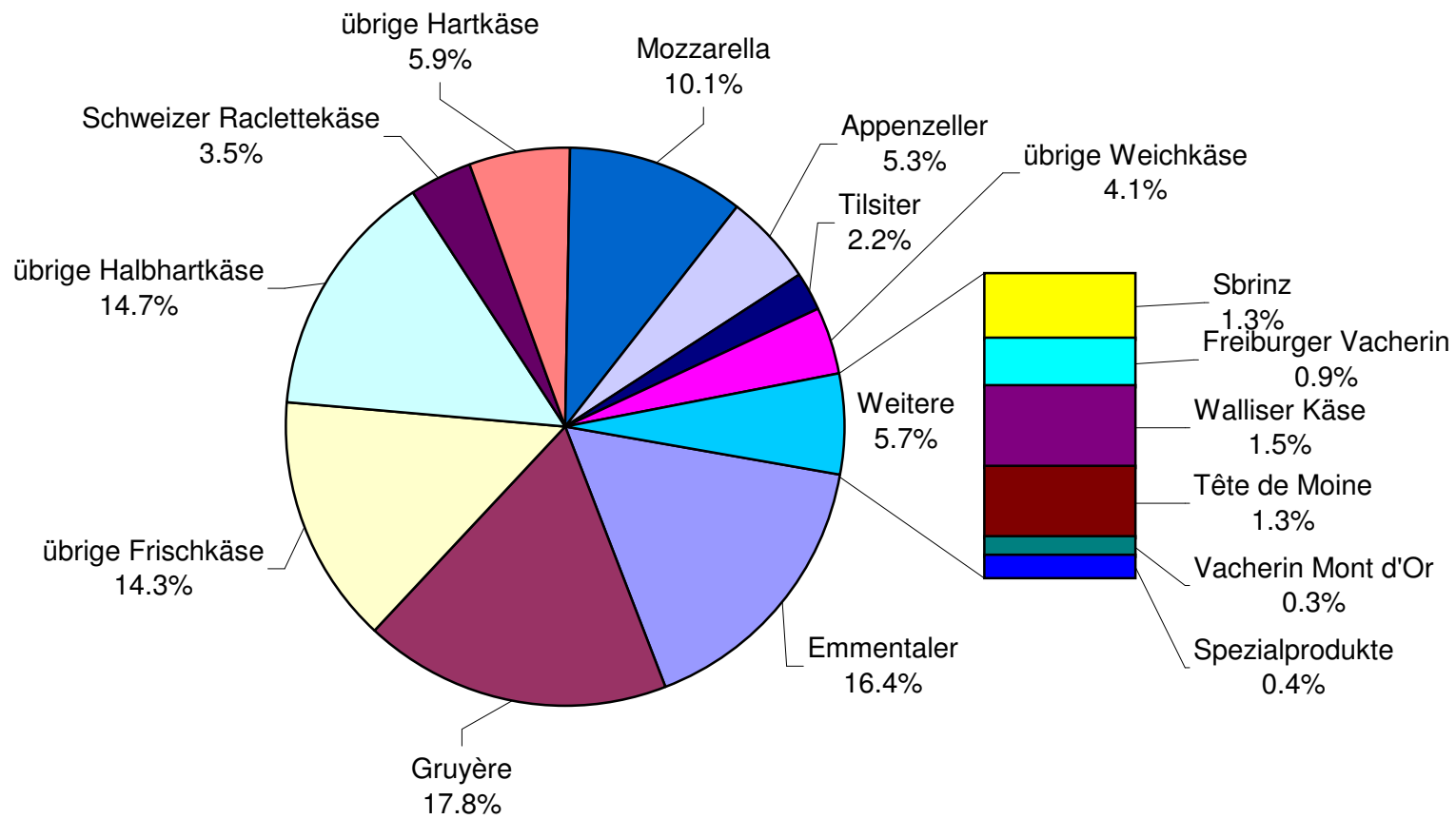

### Konsummilchproduktion

Milchart	Monatliche Produktion		Differenz zum Vorjahres-Monat		Kumulierte Produktion		Differenz zur Vorjahresperiode	
	Februar 2009	Februar 2010			Jan. - Feb. 2009	Jan. - Feb. 2010		
	Tonnen	Tonnen	Tonnen	(%)	Tonnen	Tonnen	Tonnen	(%)
Rohmilch	667	591	-76	-11.4	1'684	1'186	-498	-29.6
Fettangereicherte Milch past	0	0	0		0	0	0	
Fettangereicherte Milch UHT	69	66	-3	-4.3	141	142	1	0.7
Vollmilch past.	4'951	4'487	-464	-9.4	10'290	9'118	-1'172	-11.4
Vollmilch UHT	1'809	1'986	177	9.8	3'680	4'189	509	13.8
Standardisierte Vollmilch past. 35g	2'480	2'916	436	17.6	5'051	5'896	845	16.7
Standardisierte Vollmilch UHT 35g	12'193	13'642	1'449	11.9	27'331	25'216	-2'115	-7.7
teiltrahmte Milch past.	6'446	6'424	-22	-0.3	13'260	12'949	-311	-2.3
teiltrahmte Milch UHT	8'639	10'442	1'803	20.9	15'906	20'139	4'233	26.6
Trinkmagermilch past.	0	0	0		0	0	0	
Trinkmagermilch UHT	1'358	1'231	-127	-9.4	2'397	2'184	-213	-8.9
<b>Total Konsummilch</b>	<b>38'612</b>	<b>41'785</b>	<b>3'173</b>	<b>8.2</b>	<b>79'740</b>	<b>81'019</b>	<b>1'279</b>	<b>1.6</b>

### Butterproduktion

	Monatliche Produktion		Differenz zum Vorjahres-Monat		Kumulierte Produktion		Differenz zur Vorjahresperiode	
	Februar 2009	Februar 2010			Jan. - Feb. 2009	Jan. - Feb. 2010		
	Tonnen	Tonnen	Tonnen	(%)	Tonnen	Tonnen	Tonnen	(%)
	4'404	4'298	-106	-2.4	9'153	9'477	324	3.5



## Produktion von Milchspezialitäten

### Konsumrahm

	Monatliche Produktion		Differenz zum Vorjahres-Monat		Kumulierte Produktion		Differenz zur Vorjahresperiode	
	<i>Februar 2009</i>	<i>Februar 2010</i>	Tonnen	(%)	<i>Jan. - Feb. 2009</i>	<i>Jan. - Feb. 2010</i>	Tonnen	(%)
	Tonnen	Tonnen			Tonnen	Tonnen		
Doppelrahm	44	47	3	6.8	84	87	3	3.6
Vollrahm 35%	2'191	2'360	169	7.7	4'017	4'246	229	5.7
Halbrahm	1'172	1'007	-165	-14.1	2'224	2'055	-169	-7.6
Kaffeerahm	2'026	1'969	-57	-2.8	3'958	3'610	-348	-8.8
<b>Total Konsumrahm</b>	<b>5'433</b>	<b>5'383</b>	<b>-50</b>	<b>-0.9</b>	<b>10'283</b>	<b>9'998</b>	<b>-285</b>	<b>-2.8</b>

### Andere Milchspezialitäten

	Monatliche Produktion		Differenz zum Vorjahres-Monat		Kumulierte Produktion		Differenz zur Vorjahresperiode	
	<i>Februar 2009</i>	<i>Februar 2010</i>	Tonnen	(%)	<i>Jan. - Feb. 2009</i>	<i>Jan. - Feb. 2010</i>	Tonnen	(%)
	Tonnen	Tonnen			Tonnen	Tonnen		
Sauermilch	421	456	35	8.3	1'047	1'099	52	5.0
Sauerrahm	175	187	12	6.9	356	397	41	11.5
Dessertprodukte	1'857	1'902	45	2.4	3'901	3'754	-147	-3.8
Milchgetränke	7'804	4'589	-3'215	-41.2	14'345	8'985	-5'360	-37.4
Jogurt	11'136	11'556	420	3.8	23'562	22'014	-1'548	-6.6
Kefir	15	12	-3	-20.0	32	25	-7	-21.9
Speiseeis	2'153	2'655	502	23.3	3'821	3'906	85	2.2

**Produktion Milchpulver und Milchkondensat**

	Monatliche Produktion		Differenz zum Vorjahres-Monat		Kumulierte Produktion		Differenz zur Vorjahresperiode	
	Februar 2009 Tonnen	Februar 2010 Tonnen	Tonnen	(%)	Jan. - Feb. 2009 Tonnen	Jan. - Feb. 2010 Tonnen	Tonnen	(%)
Vollmilchpulver	891	1'044	153	17.2	2'283	2'148	-135	-5.9
Teilentrahmtes Milchpulver	261	288	27	10.3	530	568	38	7.2
Fettangereichertes Milchpulver & Rahmpulver	9	20	11	122.2	14	26	12	85.7
Magermilchpulver	3'589	3'434	-155	-4.3	7'080	7'684	604	8.5
Buttermilchpulver	0	11	11		10	21	11	110.0
Molkenpulver	32	35	3	9.4	67	46	-21	-31.3
Milchkondensat	196	221	25	12.8	387	482	95	24.5

### Käseexport nach Produkten/Gruppen

Käsesorte / Kategorie	Monatliche Exporte		Differenz zum Vorjahres-Monat		Kumulierte Exporte		Differenz zur Vorjahresperiode	
	Februar 2009 Tonnen	Februar 2010 Tonnen	Tonnen	(%)	Jan. - Feb. 2009 Tonnen	Jan. - Feb. 2010 Tonnen	Tonnen	(%)
<b>Frischkäse inkl. Quark total</b>	<b>137.3</b>	<b>277.6</b>	<b>140.2</b>	<b>102.1</b>	<b>233.0</b>	<b>540.7</b>	<b>307.8</b>	<b>132.1</b>
Vacherin Mont d'Or	2.1	2.4	0.3	0.0	6.3	6.5	0.2	3.5
Weichkäse andere	156.5	114.9	-41.5	-26.5	258.3	227.2	-31.1	-12.0
<b>Weichkäse total</b>	<b>158.6</b>	<b>117.3</b>	<b>-41.3</b>	<b>-26.0</b>	<b>264.6</b>	<b>233.7</b>	<b>-30.9</b>	<b>-11.7</b>
Appenzeller Käse	406.3	498.5	92.2	22.7	783.2	870.1	86.9	11.1
Tilsiter	38.8	49.7	10.9	28.2	69.8	78.7	8.9	12.8
Raclette	46.4	53.6	7.2	15.5	114.1	144.2	30.1	26.4
Vacherin Fribourgeois	21.5	24.4	2.9	13.4	54.4	52.5	-1.9	-3.4
Tête de Moine	68.5	74.9	6.4	9.3	148.9	150.9	2.0	1.3
Halbhartkäse andere	340.2	331.7	-8.5	-2.5	639.3	645.2	5.9	0.9
<b>Halbhartkäse total</b>	<b>921.8</b>	<b>1'032.9</b>	<b>111.1</b>	<b>12.1</b>	<b>1'809.7</b>	<b>1'941.6</b>	<b>131.9</b>	<b>7.3</b>
Emmentaler	1'573.9	1'585.3	11.3	0.7	3'104.9	3'042.4	-62.6	-2.0
Gruyère	786.3	942.0	155.7	19.8	1'463.1	2'020.7	557.6	38.1
Switzerland Swiss	123.9	47.4	-76.5	-61.8	284.7	145.0	-139.7	-49.1
Hartkäse übrige	91.5	229.8	138.2	151.0	199.1	428.8	229.7	115.4
<b>Hartkäse total</b>	<b>2'575.7</b>	<b>2'804.5</b>	<b>228.8</b>	<b>8.9</b>	<b>5'051.8</b>	<b>5'636.8</b>	<b>585.0</b>	<b>11.6</b>
Sbrinz	25.6	13.4	-12.1	-47.5	44.0	29.2	-14.8	-33.7
<b>Extra Hartkäse total</b>	<b>25.6</b>	<b>13.4</b>	<b>-12.1</b>	<b>-47.5</b>	<b>44.0</b>	<b>29.2</b>	<b>-14.8</b>	<b>-33.7</b>
<b>Schmelzkäse total</b>	<b>358.6</b>	<b>268.5</b>	<b>-90.1</b>	<b>-25.1</b>	<b>639.1</b>	<b>464.2</b>	<b>-174.9</b>	<b>-27.4</b>
<b>Fertigfondue</b>	<b>238.1</b>	<b>298.0</b>	<b>59.9</b>	<b>25.2</b>	<b>617.5</b>	<b>716.9</b>	<b>99.4</b>	<b>16.1</b>
<b>andere Käse total</b>	<b>95.6</b>	<b>86.5</b>	<b>-9.2</b>	<b>-9.6</b>	<b>161.1</b>	<b>195.4</b>	<b>34.4</b>	<b>21.3</b>
<b>Total</b>	<b>4'511.3</b>	<b>4'898.7</b>	<b>387.4</b>	<b>8.6</b>	<b>8'820.7</b>	<b>9'758.6</b>	<b>937.9</b>	<b>10.6</b>

Quelle: OZD



Käseexport nach Ländern

Februar 2009

Land	Käseexport nach Ländern																				TOTAL
	t	t	t	t	t	t	t	t	t	t	t	t	t	t	t	t	t	t	t	t	
<b>EUROPA</b>																					
Deutschland	285.1	204.9	*	*	30.4	520.4	300.6	2.4	9.9	37.5	28.8	232.9	612.1	4.8	0.0	82.1	87.0	4.6	48.3	29.1	
Frankreich	236.6	194.6	*	*	32.6	463.8	65.5	12.5	6.7	13.7	*	9.1	107.6	0.1	*	16.3	16.4	1.0	30.5	51.3	
Italien	837.7	17.3	*	*	3.3	858.3	0.7	*	*	4.1	*	0.0	4.8	0.0	0.0	0.0	0.0	336.4	3.0	6.3	
BeNeLux	42.4	40.1	*	*	1.0	83.5	4.3	1.4	9.6	3.4	0.0	0.4	19.0	0.0	*	0.0	0.0	9.7	9.2	61.6	
Grossbritannien	17.2	59.5	*	*	2.4	79.2	1.3	*	*	0.1	*	0.3	1.7	0.0	*	0.1	0.1	0.0	0.1	5.1	
Spanien/Portugal	14.7	26.2	*	*	0.0	40.9	*	*	*	*	*	0.0	0.0	0.0	*	0.0	0.0	1.2	0.0	0.0	
Europa nicht zugeordnet / übriges Europa	60.1	70.2	22.7	6.5	19.9	179.4	25.1	3.1	3.1	8.1	5.6	90.6	135.6	0.0	2.0	55.1	57.2	0.6	2.9	61.5	
<b>TOTAL EUROPA</b>	1'493.8	612.9	22.7	6.5	89.6	2'225.5	397.6	19.3	29.3	66.8	34.5	333.4	880.9	4.9	2.1	153.7	160.7	353.4	94.0	214.8	
<b>Andere Länder</b>																					
Kanada	28.8	*	*	*	0.1	28.9	5.3	*	*	0.8	*	2.1	8.2	0.0	*	0.0	0.0	0.0	0.0	16.9	
USA	22.2	71.6	*	*	0.8	94.7	1.4	0.9	5.7	0.2	*	3.3	11.4	0.0	*	0.6	0.6	3.0	0.0	6.4	
Kanada / USA nicht zugeordnet/ andere Länder	29.2	101.8	2.9	117.4	1.0	252.2	2.1	1.3	11.4	0.7	4.3	1.4	21.3	132.5	0.0	2.1	134.6	2.2	1.6	0.0	
<b>TOTAL ANDERE LÄNDER</b>	80.1	173.4	2.9	117.4	1.9	375.8	8.8	2.2	17.1	1.7	4.3	6.8	40.9	132.5	0.0	2.7	135.2	5.2	1.7	23.3	
<b>TOTAL</b>	1'573.9	786.3	25.6	123.9	91.5	2'601.3	406.3	21.5	46.4	68.5	38.8	340.2	921.8	137.3	2.1	156.5	295.9	358.6	95.6	238.1	

\* Aus Datenschutzgründen sind Käseexporte mit weniger als drei Exporteuren nicht nach Ländern zugeordnet (Zusammenzug in 'Europa nicht zugeordnet' bzw. Kanada USA nicht zugeordnet/andere Länder)

Quelle: OZD

Käseexport nach Ländern, kumuliert

Januar bis Februar 2010

Land	Emmentaler		Gruyère		Sbrinz		Switzerland Swiss		übrige Hartkäse		Hartkäse total		Appenzeller Käse		Vacherin Fribourgeois		Raclette		Tête de Moine		Tilsiter		übrige Halbhartkäse		Halbhartkäse total		Frischkäse inkl. Quark		Vacherin Mont d'Or		übrige Weichkäse		Weichkäse total		Schmelzkäse		andere Käse		Fertigfondue (Quelle: SE55K)		TOTAL			
	t	t	t	t	t	t	t	t	t	t	t	t	t	t	t	t	t	t	t	t	t	t	t	t	t	t	t	t	t	t	t	t	t	t	t	t	t	t	t	t	t	t		
<b>EUROPA</b>																																												
Deutschland	491.6	373.8	*	*	171.5	1'036.9	647.4	5.7	33.2	57.8	65.7	500.1	1'310.1	34.5	0.1	170.9	205.5	6.6	133.2	65.9																						2'758.1		
Frankreich	317.8	280.6	*	*	7.5	605.9	104.5	35.4	30.4	53.0	*	16.0	239.3	0.2	*	42.2	42.3	3.9	4.4	124.4																						1'020.1		
Italien	1'649.1	43.0	*	*	225.1	1'917.2	1.5	*	*	6.1	*	0.7	8.2	104.9	0.0	6.0	110.9	362.7	28.4	8.1																						2'435.6		
BeNeLux	147.7	126.2	*	*	2.2	276.1	13.7	3.7	31.9	9.7	0.3	2.5	61.8	0.0	*	4.8	4.8	41.8	16.1	249.6																						650.2		
Grossbritannien	38.4	88.9	*	*	5.8	133.1	3.5	*	*	0.3	*	0.1	4.0	0.0	*	0.1	0.1	2.7	0.1	10.8																						150.7		
Spanien/Portugal	8.9	40.4	*	*	0.0	49.3	*	*	*	*	*	0.0	0.0	0.0	*	0.0	0.0	4.9	0.3	0.0																						54.6		
Europa nicht zugeordnet / übriges Europa (Fertigfondue übrige Länder ganze Welt)	120.2	126.5	26.9	3.6	8.8	285.8	76.2	3.9	12.9	17.5	9.7	116.4	236.6	0.0	6.3	0.3	6.6	0.8	9.6	9.2																						548.6		
<b>TOTAL EUROPA</b>	2'773.7	1'079.4	26.9	3.6	420.8	4'304.4	846.8	48.7	108.5	144.3	75.7	635.8	1'859.9	139.5	6.5	224.3	370.3	423.3	192.1	468.0																						7'618.0		
<b>Andere Länder</b>																																												
Kanada	49.1	*	*	*	0.0	49.1	2.6	*	*	1.3	*	1.0	4.9	0.0	*	0.0	0.0	18.0	0.0	65.3																							137.3	
USA	128.5	706.7	*	*	0.6	835.8	17.1	1.5	21.1	3.9	*	4.8	48.5	0.0	*	0.3	0.3	6.1	0.2	42.0																							932.8	
Kanada / USA nicht zugeordnet/ andere Länder	91.1	234.6	2.3	141.4	7.4	476.7	3.6	2.3	14.6	1.3	3.0	3.5	28.3	401.2	0.1	2.6	403.9	16.8	3.1	141.7																							1'070.5	
<b>TOTAL ANDERE LÄNDER</b>	268.6	941.3	2.3	141.4	8.0	1'361.6	23.3	3.8	35.7	6.5	3.0	9.3	81.7	401.2	0.1	2.9	404.2	40.9	3.3	248.9																							2'140.6	
<b>TOTAL</b>	3'042.4	2'020.7	29.2	145.0	428.8	5'666.0	870.1	52.5	144.2	150.9	78.7	645.2	1'941.6	540.7	6.5	227.2	774.5	464.2	195.4	716.9																							9'758.6	

\* Aus Datenschutzgründen sind Käseexporte mit weniger als drei Exporteuren nicht nach Ländern zugeordnet (Zusammenzug in 'Europa nicht zugeordnet' bzw. Kanada USA nicht zugeordnet/andere Länder)

Quelle: OZD

Käseexport nach Ländern

Januar bis Februar 2009

Land	Käseexport nach Ländern																					TOTAL
	t	t	t	t	t	t	t	t	t	t	t	t	t	t	t	t	t	t	t	t	t	
<b>EUROPA</b>																						
Deutschland	501.2	385.2	*	*	85.7	972.1	592.0	6.1	32.8	66.1	55.7	452.4	1'205.1	9.3	0.1	160.3	169.7	14.0	89.4	63.6	2'513.9	
Frankreich	376.7	335.3	*	*	72.8	784.8	109.5	37.8	20.7	46.3	*	10.9	225.1	0.1	*	25.0	25.2	1.0	36.9	185.5	1'258.6	
Italien	1'786.1	34.2	*	*	8.4	1'828.7	1.4	*	*	6.1	*	0.0	7.6	0.0	0.0	0.0	0.0	574.4	8.9	11.3	2'430.9	
BeNeLux	133.3	118.7	*	*	1.5	253.5	8.1	3.0	27.9	13.3	0.1	0.6	52.9	0.0	*	0.0	0.0	14.5	17.4	114.8	453.2	
Grossbritannien	34.7	97.0	*	*	2.4	134.1	2.6	*	*	0.2	*	0.5	3.3	0.0	*	0.1	0.1	2.5	0.2	9.8	150.0	
Spanien/Portugal	24.4	45.2	*	*	0.0	69.6	*	*	*	*	*	0.0	0.0	0.0	*	0.0	0.0	3.1	0.0	0.0	72.7	
Europa nicht zugeordnet / übriges Europa	117.2	133.6	40.7	57.5	21.4	370.3	57.8	4.4	11.7	14.6	9.2	140.3	238.0	0.0	6.2	68.6	74.7	0.8	6.0	123.7	813.5	
<b>TOTAL EUROPA</b>	2'973.7	1'149.2	40.7	57.5	192.2	4'413.1	771.5	51.3	93.0	146.6	64.9	604.7	1'732.1	9.4	6.2	254.1	269.7	610.3	158.8	508.6	7'692.7	
<b>Andere Länder</b>																						
Kanada	46.2	*	*	*	0.2	46.4	5.8	*	*	0.8	*	2.5	9.2	0.0	*	0.0	0.0	8.2	0.1	72.5	136.4	
USA	39.7	152.0	*	*	1.3	193.0	2.4	1.6	7.2	0.6	*	6.3	18.2	0.0	*	0.9	0.9	15.1	0.0	36.3	263.5	
Kanada / USA nicht zugeordnet/ andere Länder	45.3	162.0	3.3	227.2	5.4	443.2	3.5	1.4	13.9	0.8	4.9	25.7	50.3	223.6	0.1	3.2	226.9	5.5	2.1	0.0	728.0	
<b>TOTAL ANDERE LÄNDER</b>	131.3	313.9	3.3	227.2	6.9	682.6	11.7	3.0	21.2	2.3	4.9	34.6	77.7	223.6	0.1	4.2	227.8	28.8	2.3	108.8	1'128.0	
<b>TOTAL</b>	3'104.9	1'463.1	44.0	284.7	199.1	5'095.8	783.2	54.4	114.1	148.9	69.8	639.3	1'809.7	233.0	6.3	258.3	497.5	639.1	161.1	617.5	8'820.7	

\* Aus Datenschutzgründen sind Käseexporte mit weniger als drei Exporteuren nicht nach Ländern zugeordnet (Zusammenzug in 'Europa nicht zugeordnet' bzw. Kanada USA nicht zugeordnet/andere Länder)

Quelle: OZD

### Total Käseexport (inkl. Fertigfondue und Schmelzkäse) ab 2007 Mittelwert der letzten 12 Monate

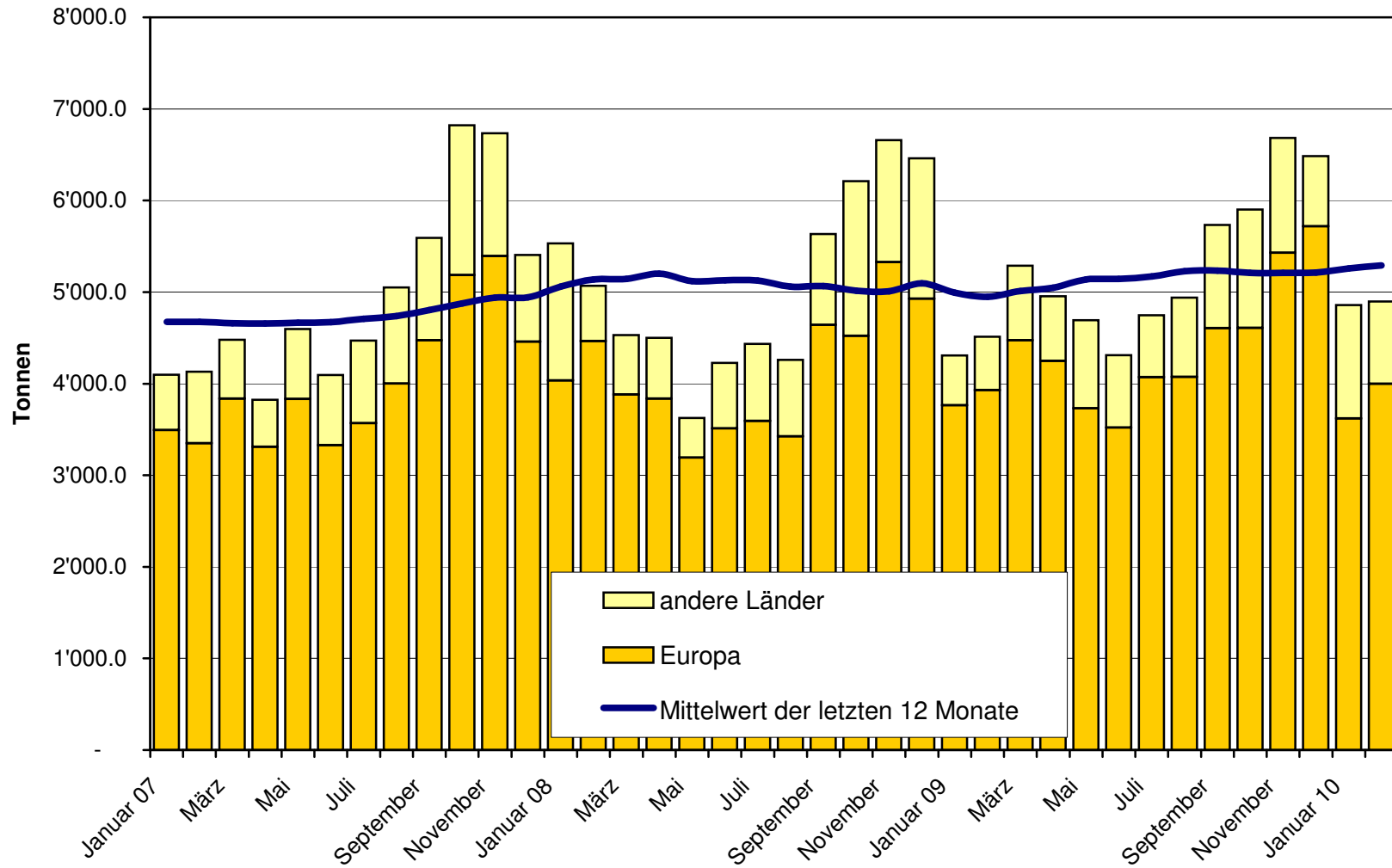



### Emmentaler Export ab 2007 Mittelwert der letzten 12 Monate

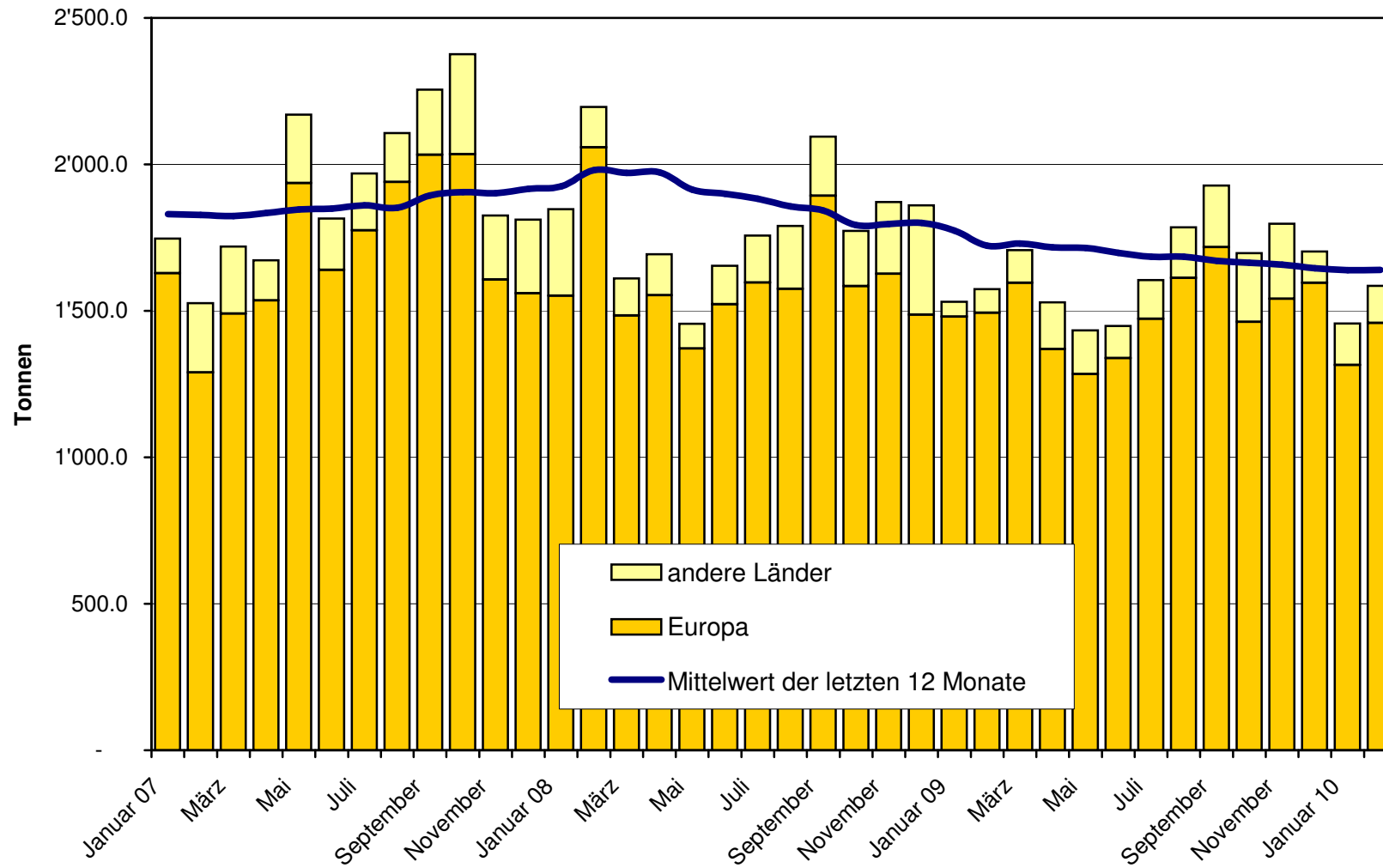

### Gruyère Export ab 2007 Mittelwert der letzten 12 Monate

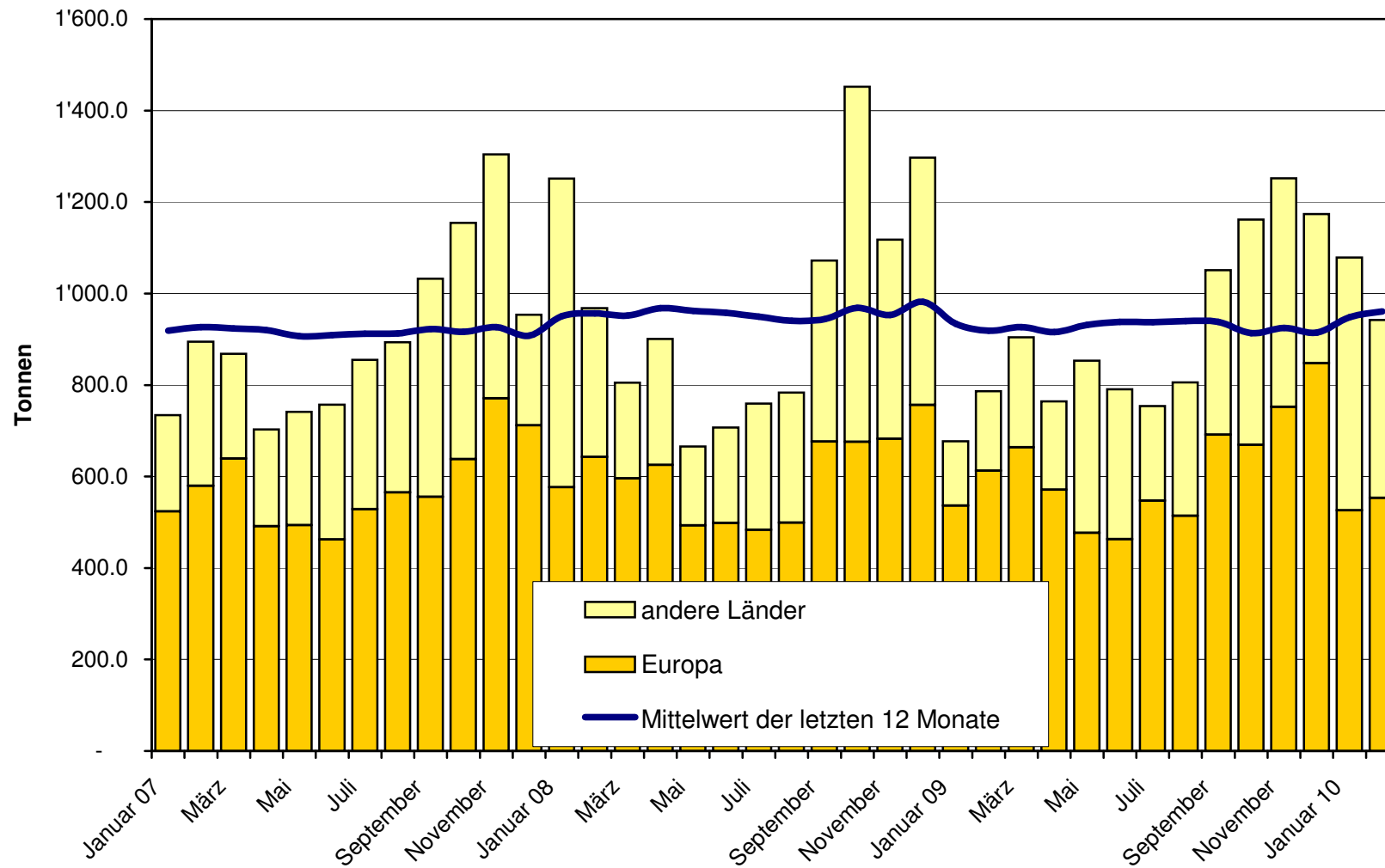

**Sbrinz Export ab 2007**  
**Mittelwert der letzten 12 Monate**

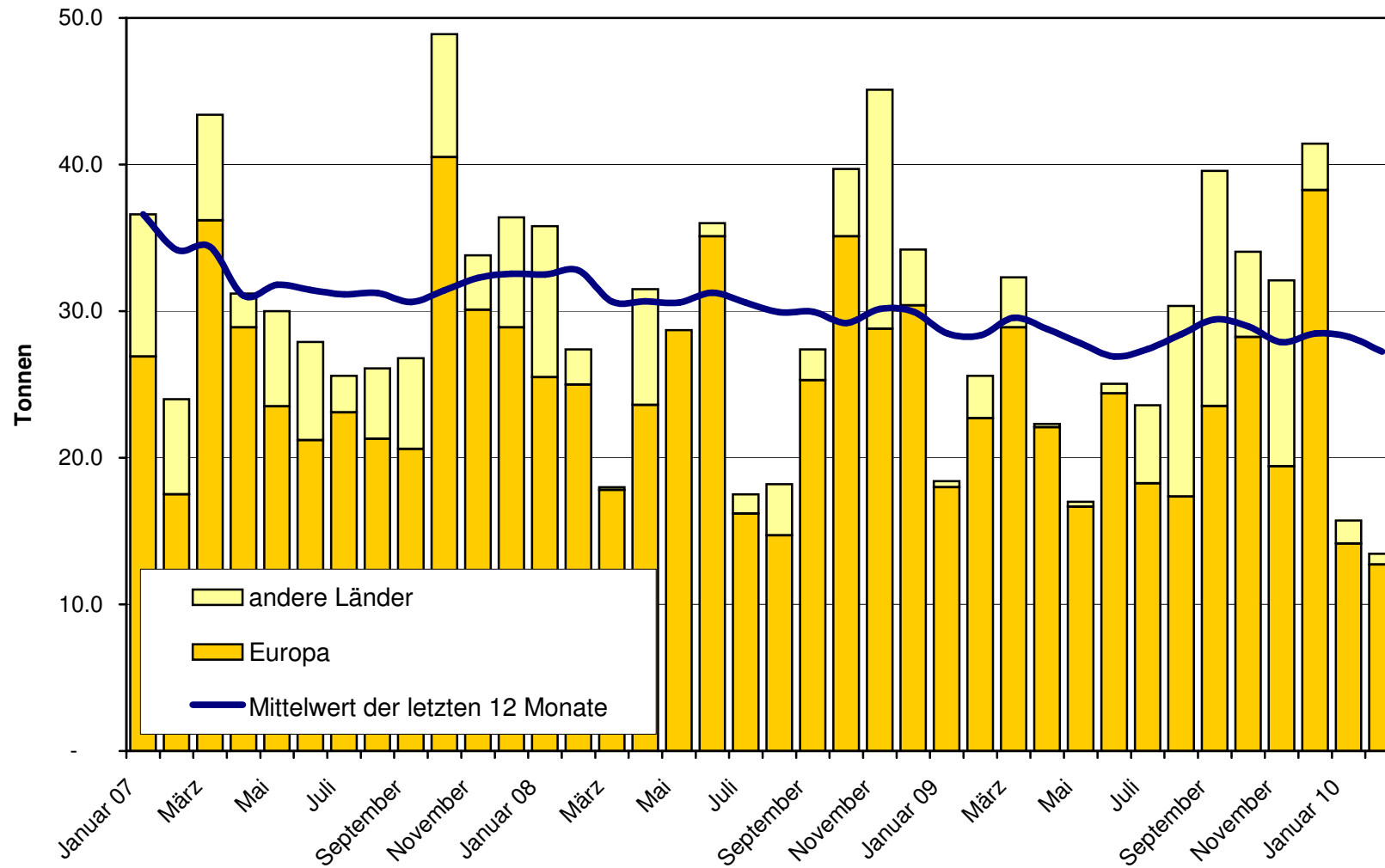

Switzerland Swiss Export ab 2007  
Mittelwert der letzten 12 Monate

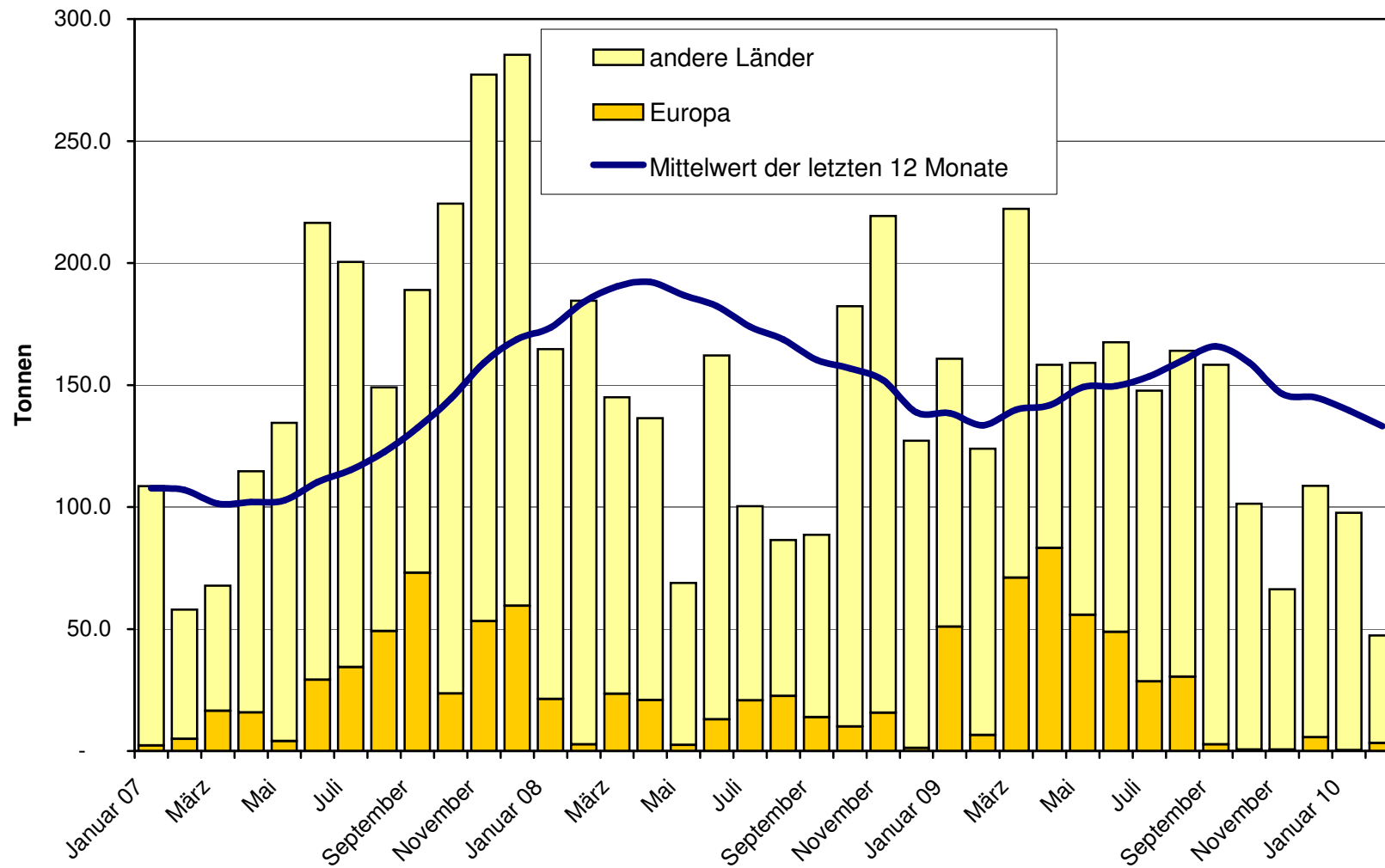

### Appenzeller Käse Export ab 2007 Mittelwert der letzten 12 Monate

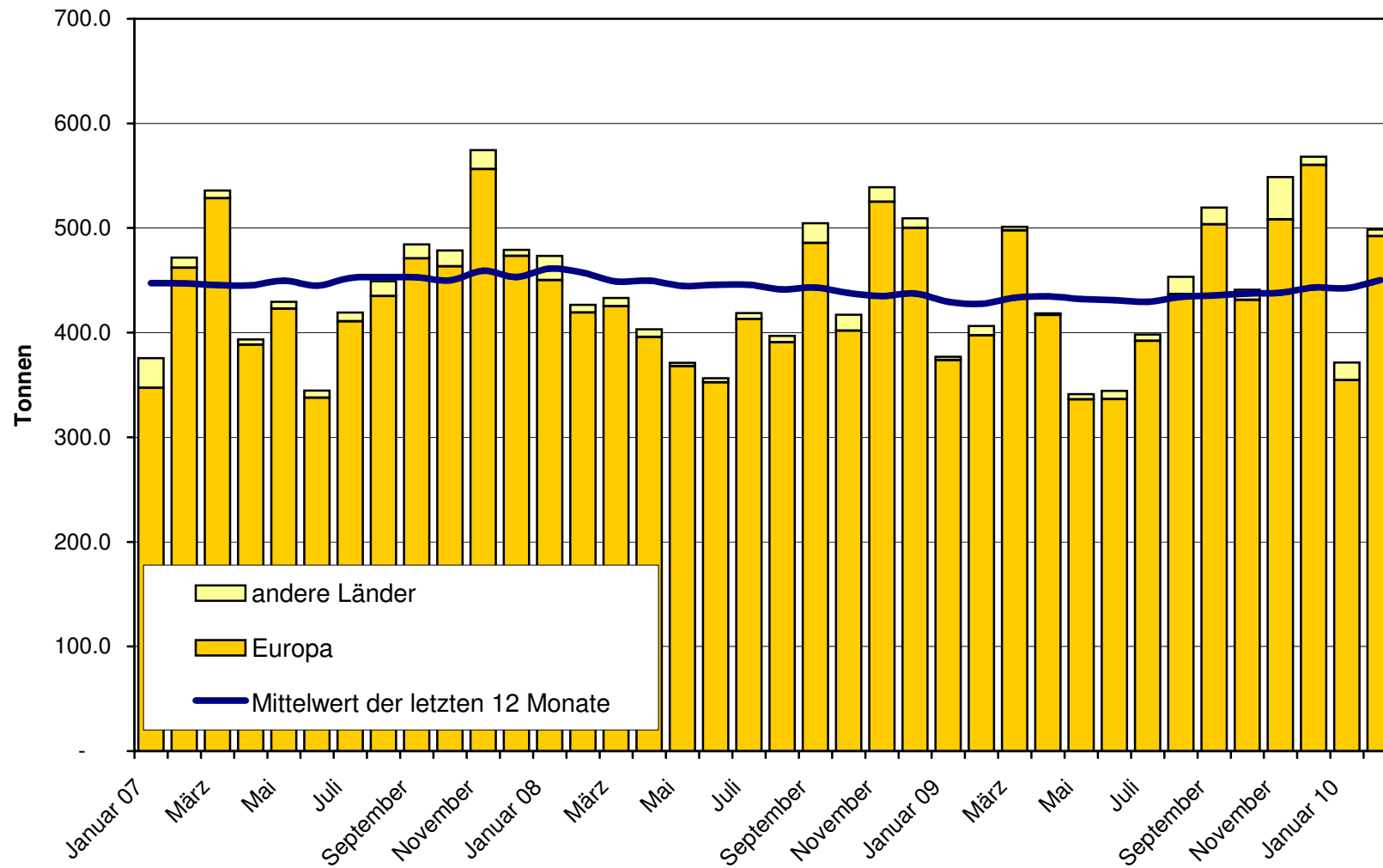

### Tête de Moine Export ab 2007 Mittelwert der letzten 12 Monate

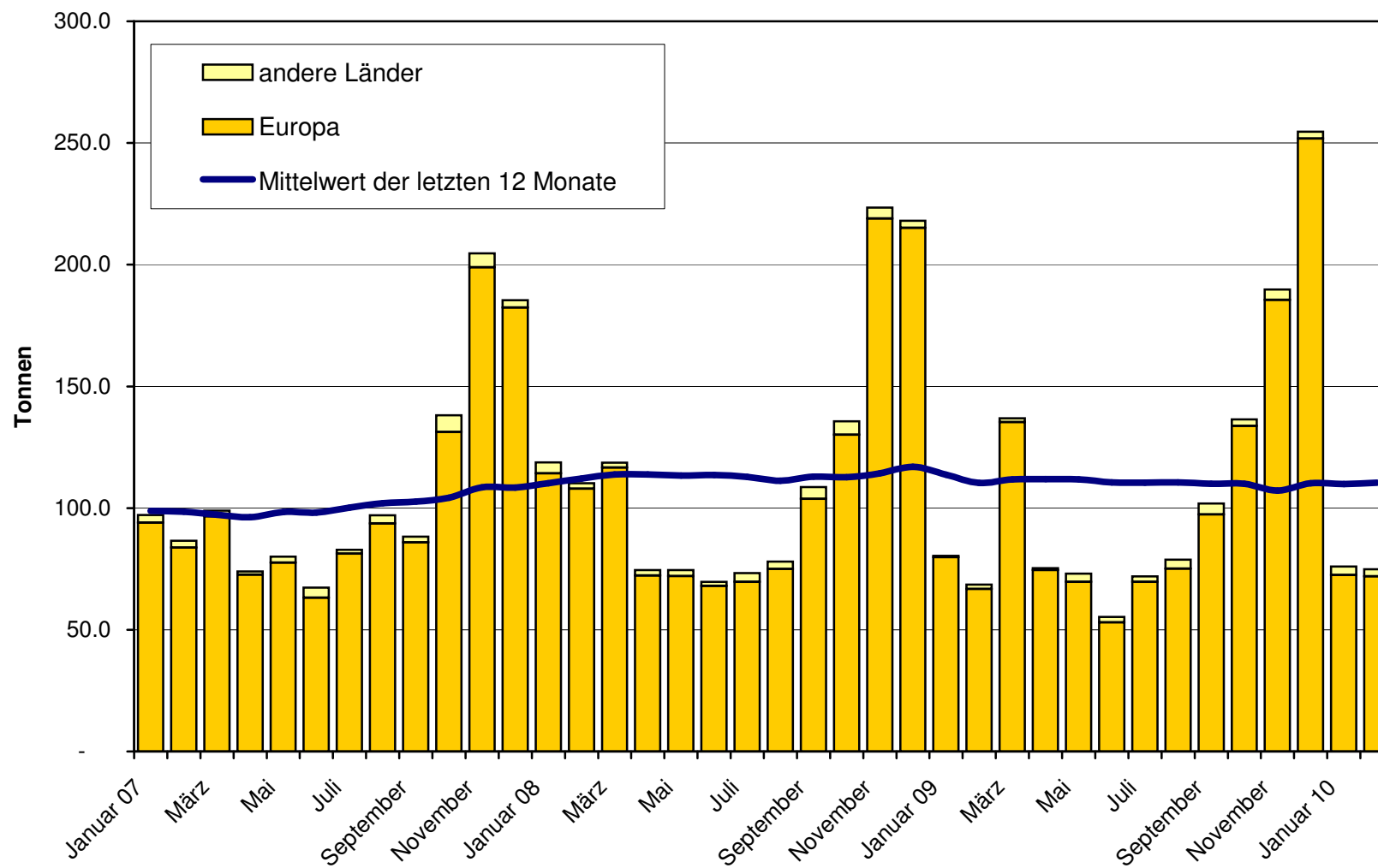

### Raclette Suisse Export ab 2007 Mittelwert der letzten 12 Monate

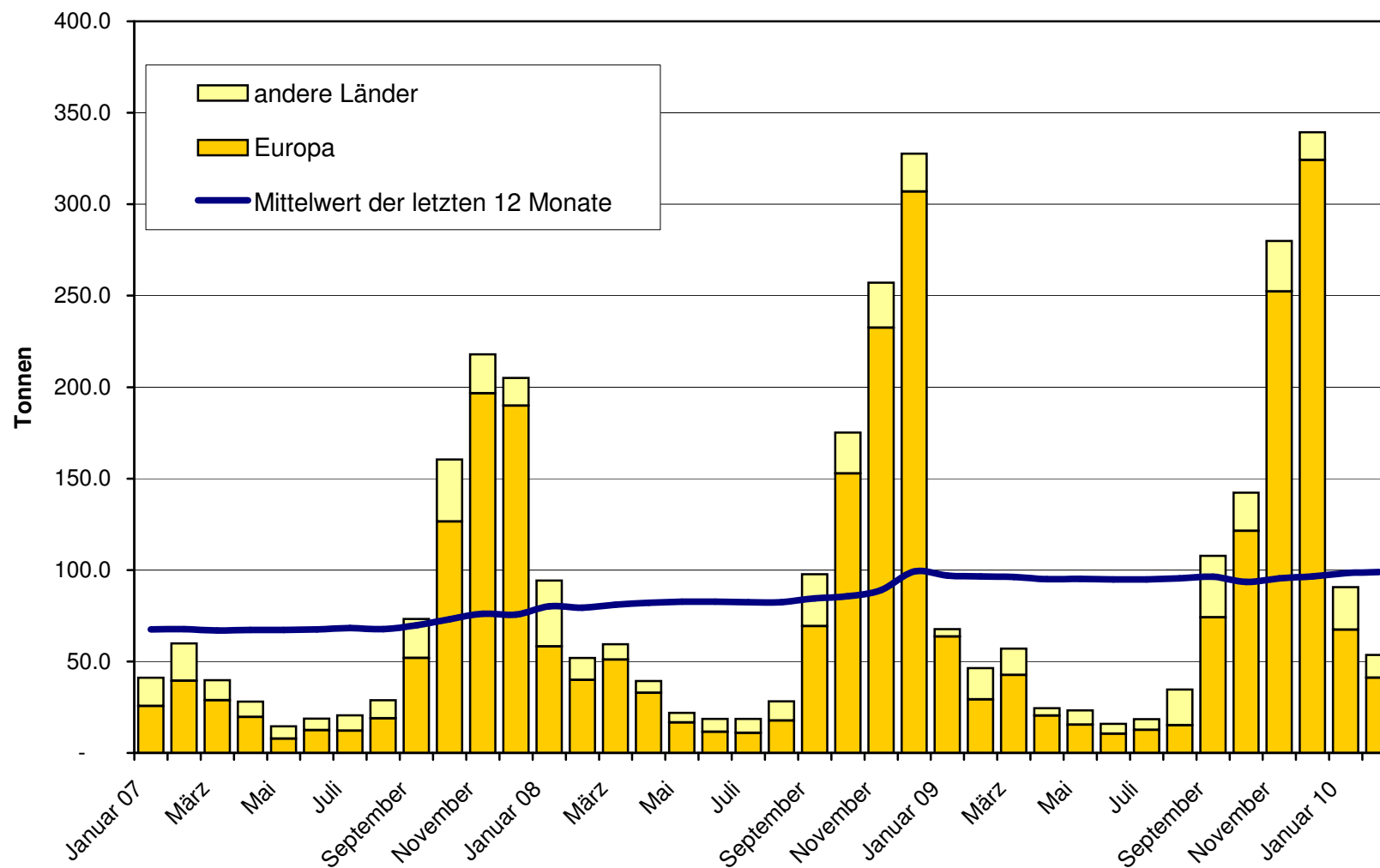

### Schmelzkäse Export ab 2007 Mittelwert der letzten 12 Monate

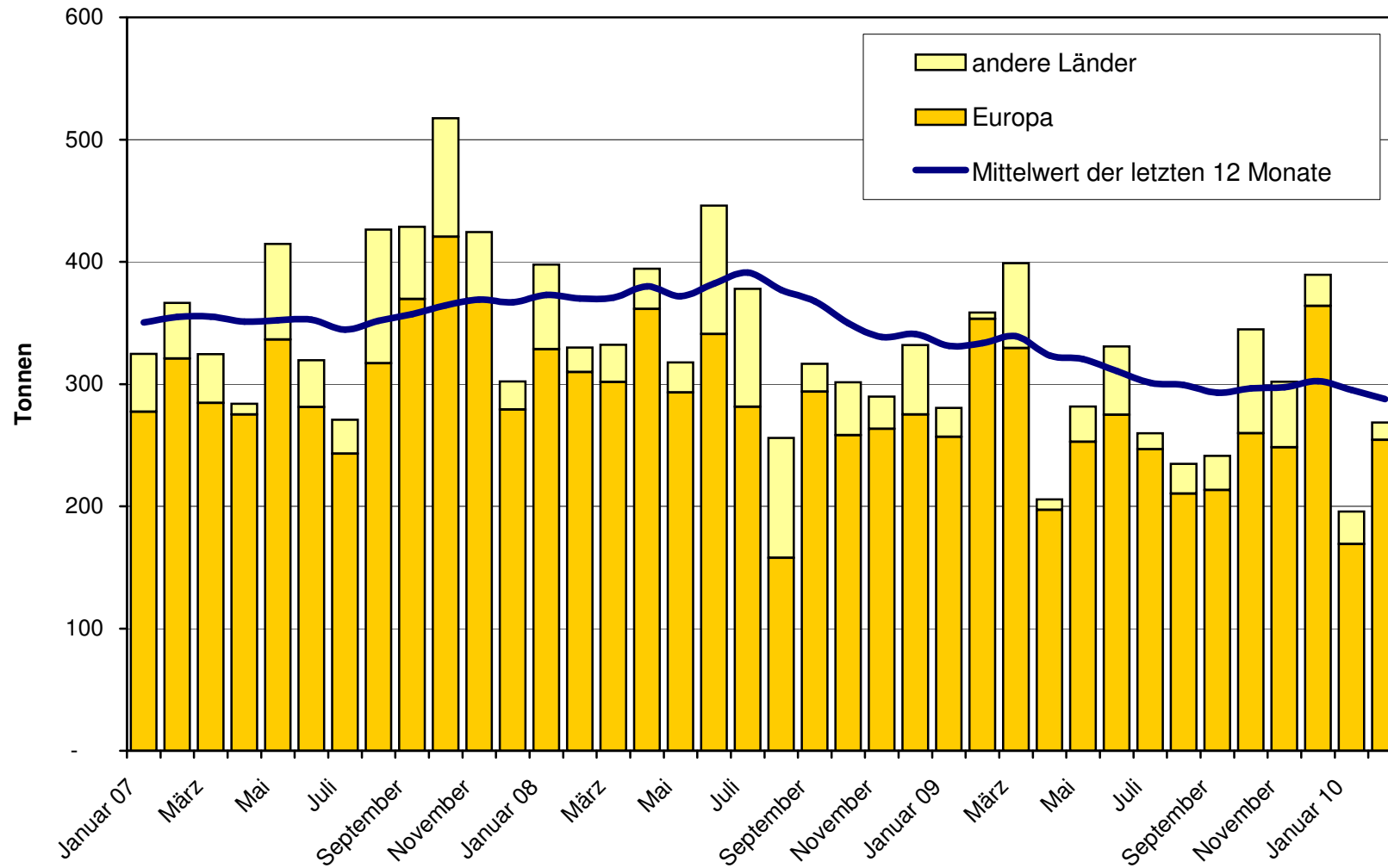



**Fertigfondue Export ab 2007  
Mittelwert der letzten 12 Monate**

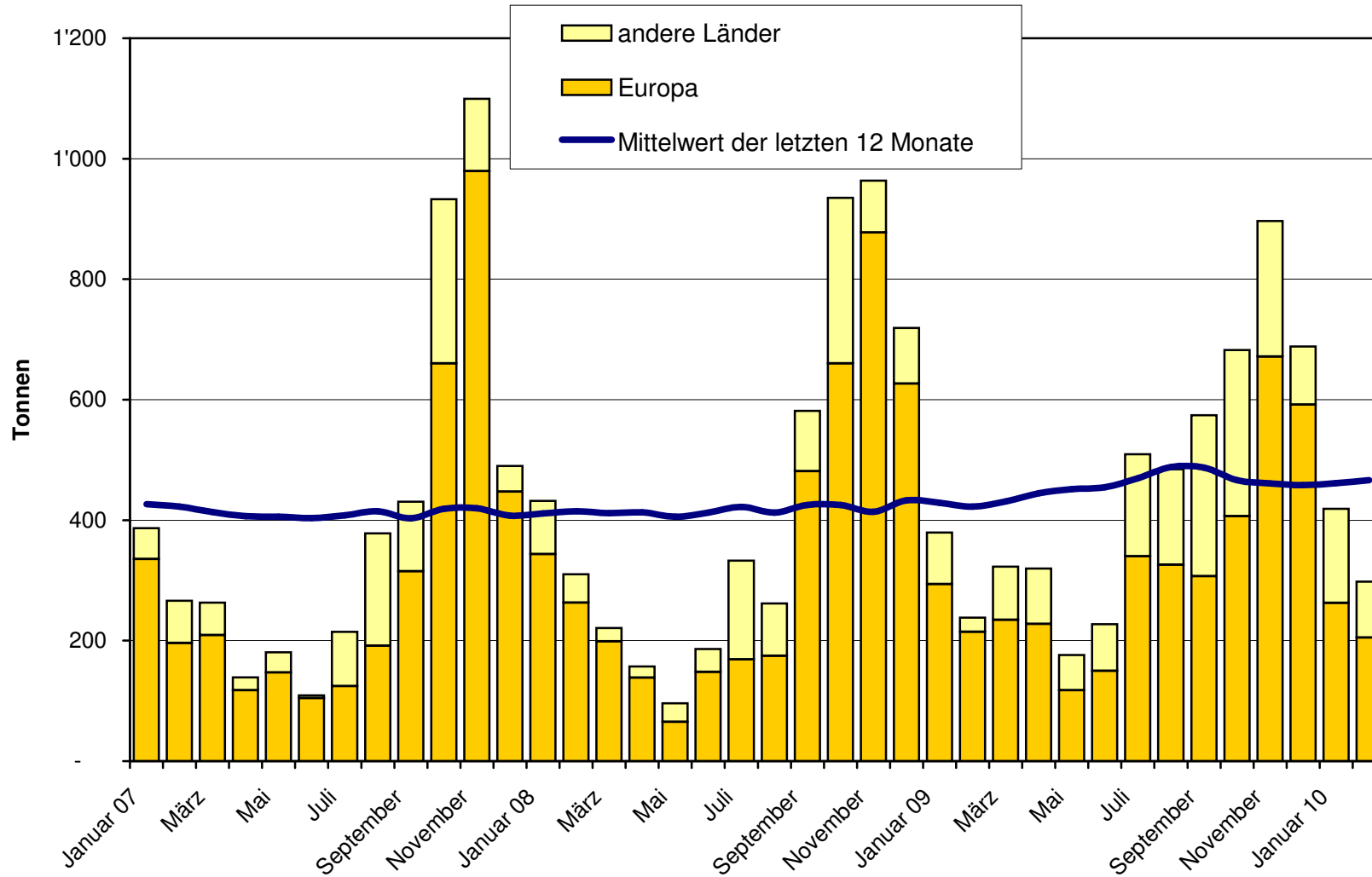

### Anteil Käseexporte je Sorte, Februar 2010 Total 4'899 Tonnen

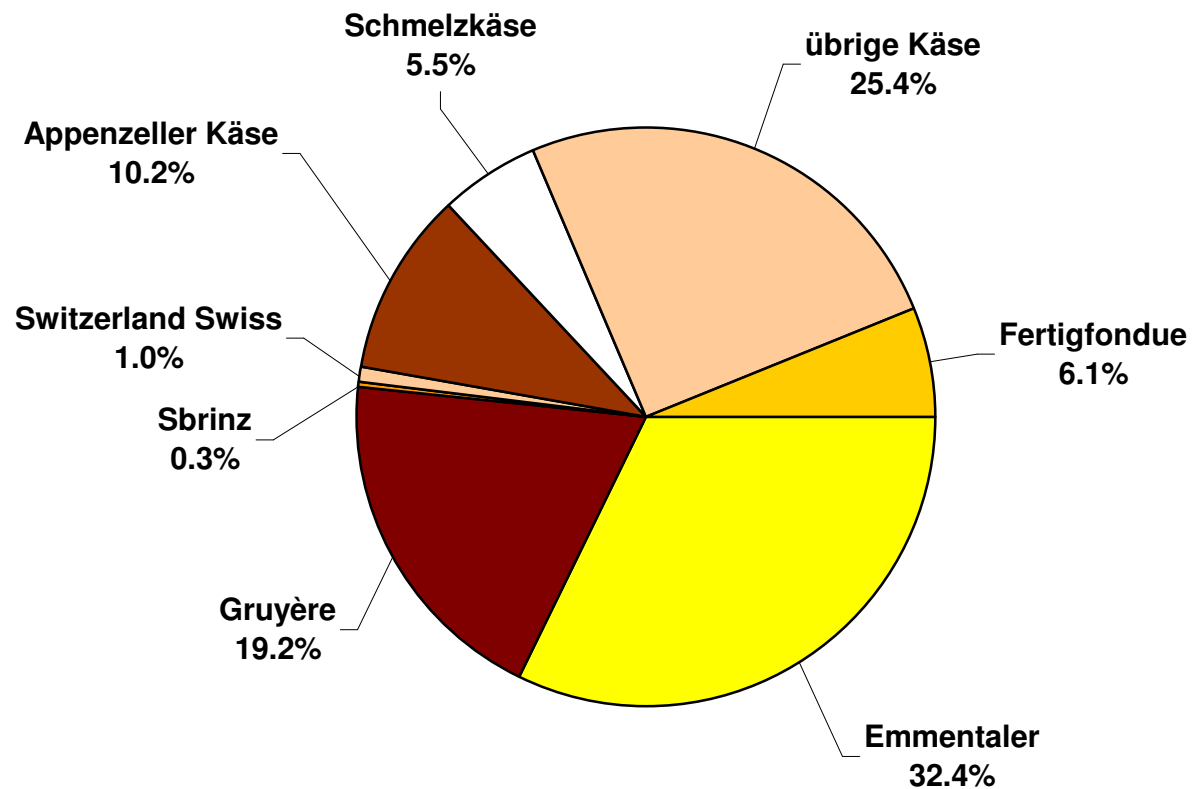

## Käseimport nach Produkten/Gruppen

Käsesorte / Kategorie	Monatliche Importe		Differenz zum Vorjahres-Monat		Kumulierte Importe		Differenz zur Vorjahresperiode	
	Februar 2009 Tonnen	Februar 2010 Tonnen	Tonnen	(%)	Jan. - Feb. 2009 Tonnen	Jan. - Feb. 2010 Tonnen	Tonnen	(%)
Mascarpone, Ricotta Romana	73.8	74.1	0.3	0.4	133.2	128.7	-4.5	-3.4
Mozzarella	182.9	142.4	-40.4	-22.1	294.7	320.0	25.2	8.6
Frischkäse, andere	785.9	982.1	196.3	25.0	1'530.8	1'821.9	291.1	19.0
<b>Frischkäse total</b>	<b>1'042.5</b>	<b>1'198.6</b>	<b>156.1</b>	<b>15.0</b>	<b>1'958.7</b>	<b>2'270.6</b>	<b>311.9</b>	<b>15.9</b>
Danablu, Gorgonzola, Roquefort	13.8	34.9	21.2	153.7	26.1	72.0	45.9	176.1
Weisschimmelkäse	170.6	126.2	-44.5	-26.1	323.2	250.3	-72.9	-22.6
Blau-, Grünschimmelkäse								
Brie, Camembert, Italice	155.9	143.4	-12.5	-8.0	304.7	258.5	-46.2	-15.2
Weichkäse, andere	417.9	455.0	37.1	8.9	836.6	868.2	31.6	3.8
<b>Weichkäse total</b>	<b>758.2</b>	<b>759.5</b>	<b>1.3</b>	<b>0.2</b>	<b>1'490.6</b>	<b>1'449.0</b>	<b>-41.6</b>	<b>-2.8</b>
Halbhartkäse mit Schimmelbildung	2.3	1.8	-0.5	-23.4	4.5	4.6	0.1	2.0
Caciocavallo, Fontina, Brà, u.a.	82.9	57.4	-25.6	-30.8	134.4	95.9	-38.5	-28.6
Tilsiter	16.6	2.0	-14.6	-87.9	37.0	3.3	-33.7	-91.1
Halbhartkäse, andere	440.6	577.0	136.4	30.9	947.0	1'007.2	60.2	6.4
Halbhartkäse, gerieben, pulverisiert	4.1	11.5	7.5	184.7	6.3	27.0	20.7	329.0
<b>Halbhartkäse total</b>	<b>546.5</b>	<b>649.7</b>	<b>103.1</b>	<b>18.9</b>	<b>1'129.2</b>	<b>1'138.1</b>	<b>8.8</b>	<b>0.8</b>
Kräuterkäse (Schabziger)	10.9	0.4	-10.4	-96.1	22.9	0.5	-22.4	-97.9
Hartkäse mit Schimmelbildung	0.0	0.6	0.6		0.0	0.8	0.8	13'033.3
Caciocavallo, Fontina, Brà, u.a.	13.2	7.5	-5.7	-43.1	32.1	16.3	-15.7	-49.0
Emmentaler	35.6	36.1	0.4	1.2	65.1	55.7	-9.4	-14.5
Hartkäse, andere	235.5	112.2	-123.3	-52.4	314.5	214.0	-100.5	-31.9
Hartkäse, gerieben, pulverisiert	34.2	36.8	2.6	7.6	60.0	52.1	-7.9	-13.2
<b>Hartkäse total</b>	<b>329.3</b>	<b>193.5</b>	<b>-135.8</b>	<b>-41.2</b>	<b>494.5</b>	<b>339.3</b>	<b>-155.2</b>	<b>-31.4</b>
Grana/Parmigiano	482.7	440.8	-41.9	-8.7	769.6	822.5	52.9	6.9
<b>Extra Hartkäse total</b>	<b>482.7</b>	<b>440.8</b>	<b>-41.9</b>	<b>-8.7</b>	<b>769.6</b>	<b>822.5</b>	<b>52.9</b>	<b>6.9</b>
<b>Total aller Sorten exkl. Schmelzkäse</b>	<b>3'159.2</b>	<b>3'242.0</b>	<b>82.9</b>	<b>2.6</b>	<b>5'842.6</b>	<b>6'019.4</b>	<b>176.8</b>	<b>3.0</b>
<b>Schmelzkäse total</b>	<b>218.9</b>	<b>250.9</b>	<b>32.0</b>	<b>14.6</b>	<b>380.4</b>	<b>496.5</b>	<b>116.0</b>	<b>30.5</b>

Quelle: OZD

Käseimport nach Ländern

Februar 2010

	<div style="display: flex; justify-content: space-between;"> <div style="writing-mode: vertical-rl; transform: rotate(180deg);">Mascarpone, Ricotta Romana</div> <div style="writing-mode: vertical-rl; transform: rotate(180deg);">Mozzarella</div> <div style="writing-mode: vertical-rl; transform: rotate(180deg);">Andere Frischkäse</div> <div style="writing-mode: vertical-rl; transform: rotate(180deg);">TOTAL Frischkäse</div> <div style="writing-mode: vertical-rl; transform: rotate(180deg);">Danablu, Gorgonzola, Roquefort</div> <div style="writing-mode: vertical-rl; transform: rotate(180deg);">Brie, Camembert, Reblochon</div> <div style="writing-mode: vertical-rl; transform: rotate(180deg);">Andere Weichkäse</div> <div style="writing-mode: vertical-rl; transform: rotate(180deg);">TOTAL Weichkäse</div> <div style="writing-mode: vertical-rl; transform: rotate(180deg);">Kräuterkäse</div> <div style="writing-mode: vertical-rl; transform: rotate(180deg);">Hart- und Halbhärtkäse</div> <div style="writing-mode: vertical-rl; transform: rotate(180deg);">Übrige Käse</div> </div>											TOTAL	
Land	Tonnen	Tonnen	Tonnen	Tonnen	Tonnen	Tonnen	Tonnen	Tonnen	Tonnen	Tonnen	Tonnen	Tonnen	
<b>EUROPA</b>													
Deutschland		15.4	353.8	369.2	1.4		161.5	162.9		189.9	97.8		819.8
Frankreich		11.0	235.4	246.4	10.2	129.6	277.1	416.9	0.0	227.8	86.5		977.6
Italien	73.7	115.6	253.8	443.1	23.3		112.3	135.6	0.0	660.0	26.2		1264.9
Niederlande			1.3	1.3				0.0		65.5			66.8
Belgien			43.8	43.8				0.0		23.3			67.1
Luxemburg				0.0				0.0					0.0
Oesterreich	0.4	0.4	17.9	18.7			4.6	4.6		68.3	40.2		131.8
Grossbritannien				0.0			0.4	0.4	0.4	10.6			11.4
Dänemark			76.0	76.0			17.6	17.6		11.0			104.7
Norwegen				0.0				0.0					0.0
Schweden				0.0				0.0		0.6	0.3		0.9
Portugal				0.0			0.5	0.5		18.5			19.0
Spanien				0.0			0.8	0.8		7.8			8.6
Griechenland			0.1	0.1			20.2	20.2		0.3			20.5
Europa übrige				0.0				0.0					0.0
<b>TOTAL EUROPA</b>	74.1	142.4	982.1	1198.6	34.9	129.6	595.0	759.5	0.4	1283.5	250.9		3492.9
<b>Andere Länder</b>													0.0
Kanada				0.0				0.0					0.0
USA				0.0				0.0		0.0			0.0
Nordamerika übrige				0.0				0.0					0.0
Lateinamerika				0.0				0.0					0.0
Afrika				0.0				0.0					0.0
Asien				0.0				0.0					0.0
Australien				0.0				0.0					0.0
<b>TOTAL ANDERE LÄNDER</b>	0.0	0.0	0.0	0.0	0.0	0.0	0.0	0.0	0.0	0.0	0.0		0.0
<b>TOTAL</b>	74.1	142.4	982.1	1198.6	34.9	129.6	595.0	759.5	0.4	1283.5	250.9		3493.0

Quelle: OZD

Käseimport nach Ländern

Februar 2009

	Mascarpone, Ricotta Romana		Mozzarella		Andere Frischkäse		TOTAL Frischkäse		Danablu, Gorgonzola, Roquefort		Andere Weichkäse		TOTAL Weichkäse		Kräuterkäse		Hart- und Halbhartkäse		Übrige Käse		TOTAL	
Land	Tonnen	Tonnen	Tonnen	Tonnen	Tonnen	Tonnen	Tonnen	Tonnen	Tonnen	Tonnen	Tonnen	Tonnen	Tonnen	Tonnen	Tonnen	Tonnen	Tonnen	Tonnen	Tonnen	Tonnen	Tonnen	
<b>EUROPA</b>																						
Deutschland		0.1	238.0	238.1	0.8		136.3	137.0			161.9	63.3									600.3	
Frankreich			198.1	198.1	11.0	146.9	242.3	400.1			185.8	93.4									877.4	
Italien	72.8	181.6	208.1	462.5	2.0		173.0	175.0	10.9		774.9	28.7									1452.0	
Niederlande			0.872	0.9				0.0			39.7										40.6	
Belgien				0.0			1.9	1.9			0.2										2.1	
Luxemburg				0.0				0.0													0.0	
Oesterreich	1.0	0.48	15.1	16.5			4.2	4.2			48.5	33.3									102.6	
Grossbritannien			39.6	39.6			0.5	0.5			8.8										48.8	
Dänemark			80.765	80.8	0.1		17.0	17.1			19.9										117.7	
Norwegen				0.0				0.0													0.0	
Schweden				0.0				0.0			1.2										1.2	
Portugal				0.0			0.4	0.4			12.3										12.7	
Spanien				0.0			0.7	0.7			20.8										21.5	
Griechenland			0.511	0.5			15.1	15.1													15.6	
Europa übrige		0.7		0.7			0.9	0.9			64.1										65.7	
<b>TOTAL EUROPA</b>	<b>73.8</b>	<b>182.9</b>	<b>781.1</b>	<b>1037.7</b>	<b>13.8</b>	<b>146.9</b>	<b>592.4</b>	<b>753.0</b>	<b>10.9</b>	<b>1338.1</b>	<b>218.7</b>										<b>3358.3</b>	
<b>Andere Länder</b>																						0.0
Kanada				0.0				0.0														0.0
USA				0.0				0.0			0.2											0.2
Nordamerika übrige				0.0				0.0														0.0
Lateinamerika				0.0				0.0														0.0
Afrika				0.0				0.0														0.0
Asien				0.0				0.0														0.0
Australien				0.0				0.0														0.0
<b>TOTAL ANDERE LÄNDER</b>	<b>0.0</b>	<b>0.0</b>	<b>0.0</b>	<b>0.0</b>	<b>0.0</b>	<b>0.0</b>	<b>0.0</b>	<b>0.0</b>	<b>0.0</b>	<b>0.0</b>	<b>0.2</b>	<b>0.0</b>									<b>0.2</b>	
<b>TOTAL</b>	<b>73.8</b>	<b>182.9</b>	<b>781.1</b>	<b>1037.7</b>	<b>13.8</b>	<b>146.9</b>	<b>592.4</b>	<b>753.0</b>	<b>10.9</b>	<b>1338.3</b>	<b>218.7</b>										<b>3358.5</b>	

Quelle: OZD

Käseimport nach Ländern, kumuliert

Januar bis Februar 2010

	Mascarpone, Ricotta Romana		Mozzarella		Andere Frischkäse		TOTAL Frischkäse		Danablu, Gorgonzola, Roquefort		Brie, Camembert, Reblochon		Andere Weichkäse		TOTAL Weichkäse		Kräuterkäse		Hart- und Halbhartkäse		Übrige Käse		TOTAL
Land	Tonnen	Tonnen	Tonnen	Tonnen	Tonnen	Tonnen	Tonnen	Tonnen	Tonnen	Tonnen	Tonnen	Tonnen	Tonnen	Tonnen	Tonnen	Tonnen	Tonnen	Tonnen	Tonnen	Tonnen	Tonnen	Tonnen	Tonnen
<b>EUROPA</b>																							
Deutschland	0.0	30.1	694.8	724.9	5.3	0.0	278.1	283.4	0.0	327.3	193.7												1'529.2
Frankreich	0.0	34.0	419.2	453.2	18.1	235.2	540.0	793.3	0.0	437.3	188.7												1'872.5
Italien	126.8	255.1	466.9	848.7	47.9	0.0	219.6	267.5	0.1	1'187.4	45.6												2'349.3
Niederlande	0.0	0.0	2.9	2.9	0.0	0.0	4.8	4.8	0.0	119.8	0.0												127.4
Belgien	0.0	0.0	66.0	66.0	0.0	0.0	6.3	6.3	0.0	26.7	0.0												99.0
Luxemburg	0.0	0.0	0.0	0.0	0.0	0.0	0.0	0.0	0.0	0.0	0.0												0.0
Oesterreich	1.9	0.8	29.8	32.5	0.0	0.0	9.6	9.6	0.0	117.5	67.1												226.8
Grossbritannien	0.0	0.0	0.0	0.0	0.0	0.0	0.4	0.4	0.4	17.2	0.0												18.0
Dänemark	0.0	0.0	140.7	140.7	0.7	0.0	31.3	32.0	0.0	22.3	0.0												195.0
Norwegen	0.0	0.0	0.0	0.0	0.0	0.0	0.0	0.0	0.0	0.0	0.0												0.0
Schweden	0.0	0.0	0.0	0.0	0.0	0.0	0.3	0.3	0.0	1.8	0.6												2.7
Portugal	0.0	0.0	0.0	0.0	0.0	0.0	0.7	0.7	0.0	25.5	0.0												26.1
Spanien	0.0	0.0	0.0	0.0	0.0	0.0	1.4	1.4	0.0	13.9	0.0												15.3
Griechenland	0.0	0.0	0.4	0.4	0.0	0.0	47.9	47.9	0.0	0.3	0.0												48.6
Europa übrige	0.0	0.0	0.0	0.0	0.0	0.0	0.0	0.0	0.0	1.5	0.0												1.5
<b>TOTAL EUROPA</b>	128.7	320.0	1'820.6	2'269.2	72.0	235.2	1'140.3	1'447.5	0.5	2'298.5	495.7												6'511.4
<b>Andere Länder</b>	0.0	0.0	0.0	0.0	0.0	0.0	0.0	0.0	0.0	0.0	0.0												0.0
Kanada	0.0	0.0	0.0	0.0	0.0	0.0	0.0	0.0	0.0	0.0	0.0												0.0
USA	0.0	0.0	0.0	0.0	0.0	0.0	0.0	0.0	0.0	0.0	0.0												0.0
Nordamerika übrige	0.0	0.0	0.0	0.0	0.0	0.0	0.0	0.0	0.0	0.0	0.0												0.0
Lateinamerika	0.0	0.0	0.0	0.0	0.0	0.0	0.0	0.0	0.0	0.0	0.0												0.0
Afrika	0.0	0.0	0.0	0.0	0.0	0.0	0.0	0.0	0.0	0.0	0.0												0.0
Asien	0.0	0.0	0.0	0.0	0.0	0.0	0.0	0.0	0.0	0.0	0.0												0.0
Australien	0.0	0.0	0.0	0.0	0.0	0.0	0.0	0.0	0.0	0.0	0.0												0.0
<b>TOTAL ANDERE LÄNDER</b>	0.0	0.0	0.0	0.0	0.0	0.0	0.0	0.0	0.0	0.0	0.0												0.0
<b>TOTAL</b>	128.7	320.0	1'820.6	2'269.2	72.0	235.2	1'140.3	1'447.5	0.5	2'298.5	495.7												6'511.4

Quelle: OZD

Käseimport nach Ländern, kumuliert

Januar bis Februar 2009

Land	Käseimport nach Ländern, kumuliert												TOTAL
	Tonnen	Tonnen	Tonnen	Tonnen	Tonnen	Tonnen	Tonnen	Tonnen	Tonnen	Tonnen	Tonnen	Tonnen	
<b>EUROPA</b>													
Deutschland	0.0	0.1	497.2	497.2	1.3	0.0	245.1	246.4	0.0	309.1	84.8		1'137.5
Frankreich	0.0	0.0	396.2	396.2	21.0	281.6	500.0	802.6	0.0	412.6	154.5		1'765.9
Italien	131.5	293.0	404.2	828.8	3.7	0.0	322.1	325.8	22.9	1'249.6	58.8		2'485.7
Niederlande	0.0	0.0	1.7	1.7	0.0	0.0	0.3	0.3	0.0	72.0	0.0		74.0
Belgien	0.0	0.0	0.0	0.0	0.0	0.0	1.9	1.9	0.0	6.2	0.0		8.1
Luxemburg	0.0	0.0	0.0	0.0	0.0	0.0	0.0	0.0	0.0	0.0	0.0		0.0
Oesterreich	1.7	0.9	28.2	30.7	0.0	0.0	9.2	9.2	0.0	89.2	74.6		203.8
Grossbritannien	0.0	0.0	39.6	39.6	0.0	0.0	0.7	0.7	0.0	20.1	0.0		60.4
Dänemark	0.0	0.0	153.9	153.9	0.1	0.0	42.8	42.8	0.0	33.0	0.0		229.8
Norwegen	0.0	0.0	0.0	0.0	0.0	0.0	0.0	0.0	0.0	0.0	0.0		0.0
Schweden	0.0	0.0	0.0	0.0	0.0	0.0	0.0	0.0	0.0	2.2	0.3		2.5
Portugal	0.0	0.0	0.0	0.0	0.0	0.0	4.2	4.2	0.0	21.0	0.0		25.2
Spanien	0.0	0.0	0.0	0.0	0.0	0.0	1.2	1.2	0.0	39.0	0.0		40.3
Griechenland	0.0	0.0	0.7	0.7	0.0	0.0	45.5	45.5	0.0	1.0	0.0		47.3
Europa übrige	0.0	0.7	0.0	0.7	0.0	0.0	1.8	1.8	0.0	103.3	0.0		105.9
<b>TOTAL EUROPA</b>	133.2	294.7	1'521.8	1'949.7	26.1	281.6	1'174.9	1'482.6	22.9	2'358.3	372.9		6'186.3
<b>Andere Länder</b>	0.0	0.0	0.0	0.0	0.0	0.0	0.0	0.0	0.0	0.0	0.0		0.0
Kanada	0.0	0.0	0.0	0.0	0.0	0.0	0.0	0.0	0.0	0.0	0.0		0.0
USA	0.0	0.0	0.0	0.0	0.0	0.0	0.0	0.0	0.0	0.2	0.0		0.2
Nordamerika übrige	0.0	0.0	0.0	0.0	0.0	0.0	0.0	0.0	0.0	0.0	0.0		0.0
Lateinamerika	0.0	0.0	0.0	0.0	0.0	0.0	0.0	0.0	0.0	0.0	0.0		0.0
Afrika	0.0	0.0	0.0	0.0	0.0	0.0	0.0	0.0	0.0	0.0	0.0		0.0
Asien	0.0	0.0	0.0	0.0	0.0	0.0	0.1	0.1	0.0	0.0	0.0		0.1
Australien	0.0	0.0	0.0	0.0	0.0	0.0	0.0	0.0	0.0	0.0	0.0		0.0
<b>TOTAL ANDERE LÄNDER</b>	0.0	0.0	0.0	0.0	0.0	0.0	0.1	0.1	0.0	0.2	0.0		0.2
<b>TOTAL</b>	133.2	294.7	1'521.8	1'949.7	26.1	281.6	1'175.0	1'482.6	22.9	2'358.5	372.9		6'186.5

Quelle: OZD

### Total Käseimport ab 2007 Mittelwert der letzten 12 Monate

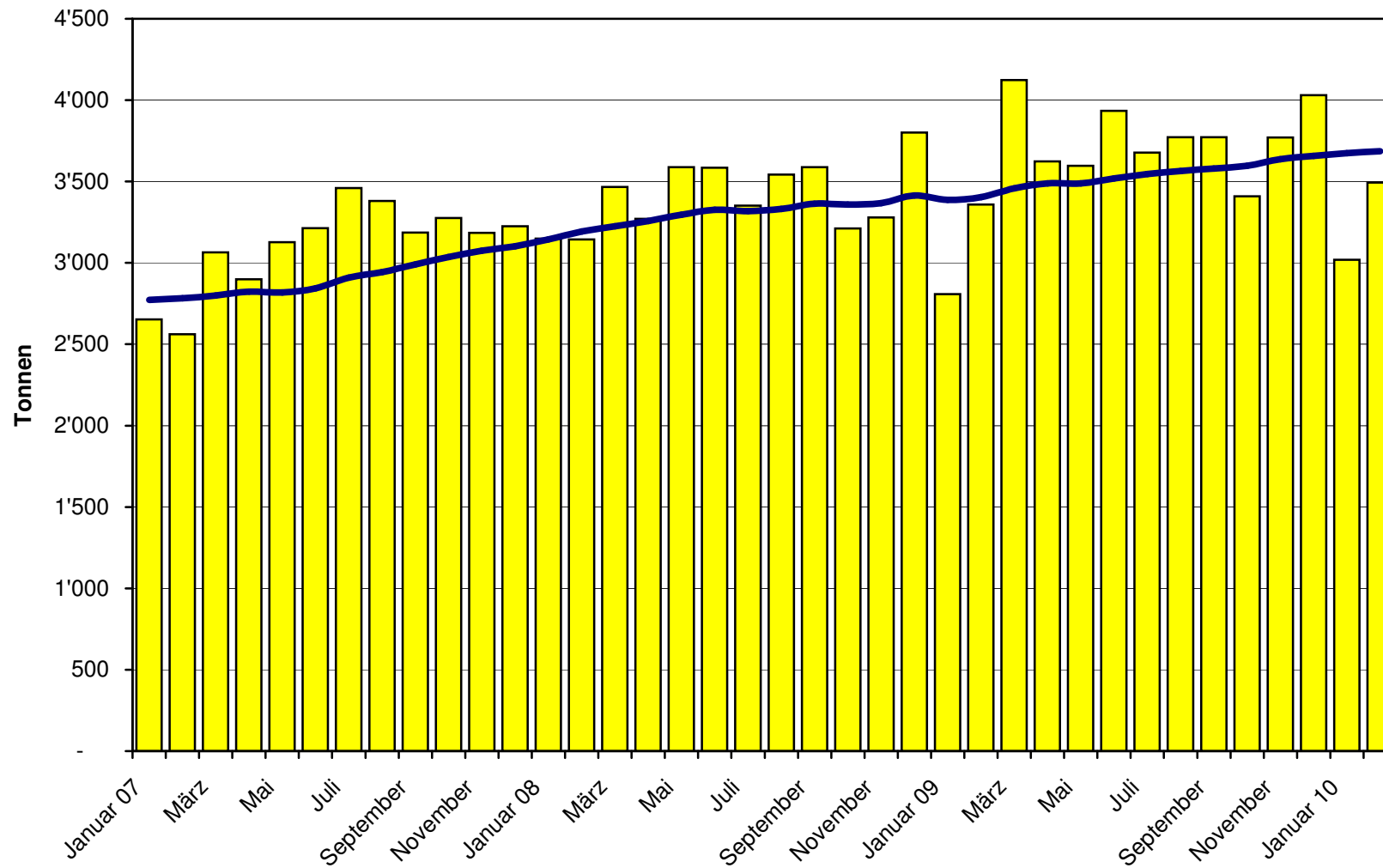



### Frischkäse Import ab 2007 Mittelwert der letzten 12 Monate

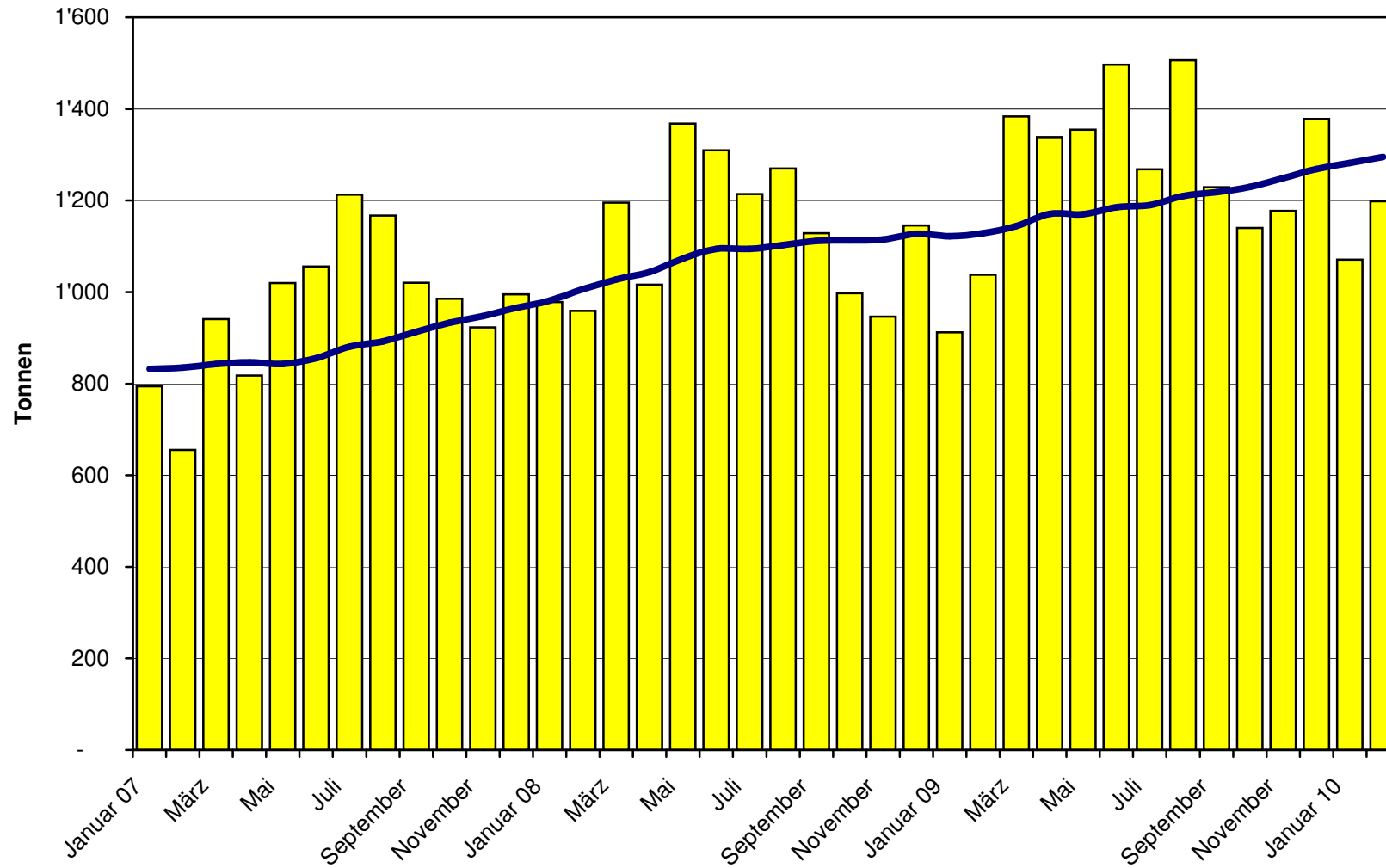

### Weichkäse Import ab 2007 Mittelwert der letzten 12 Monate

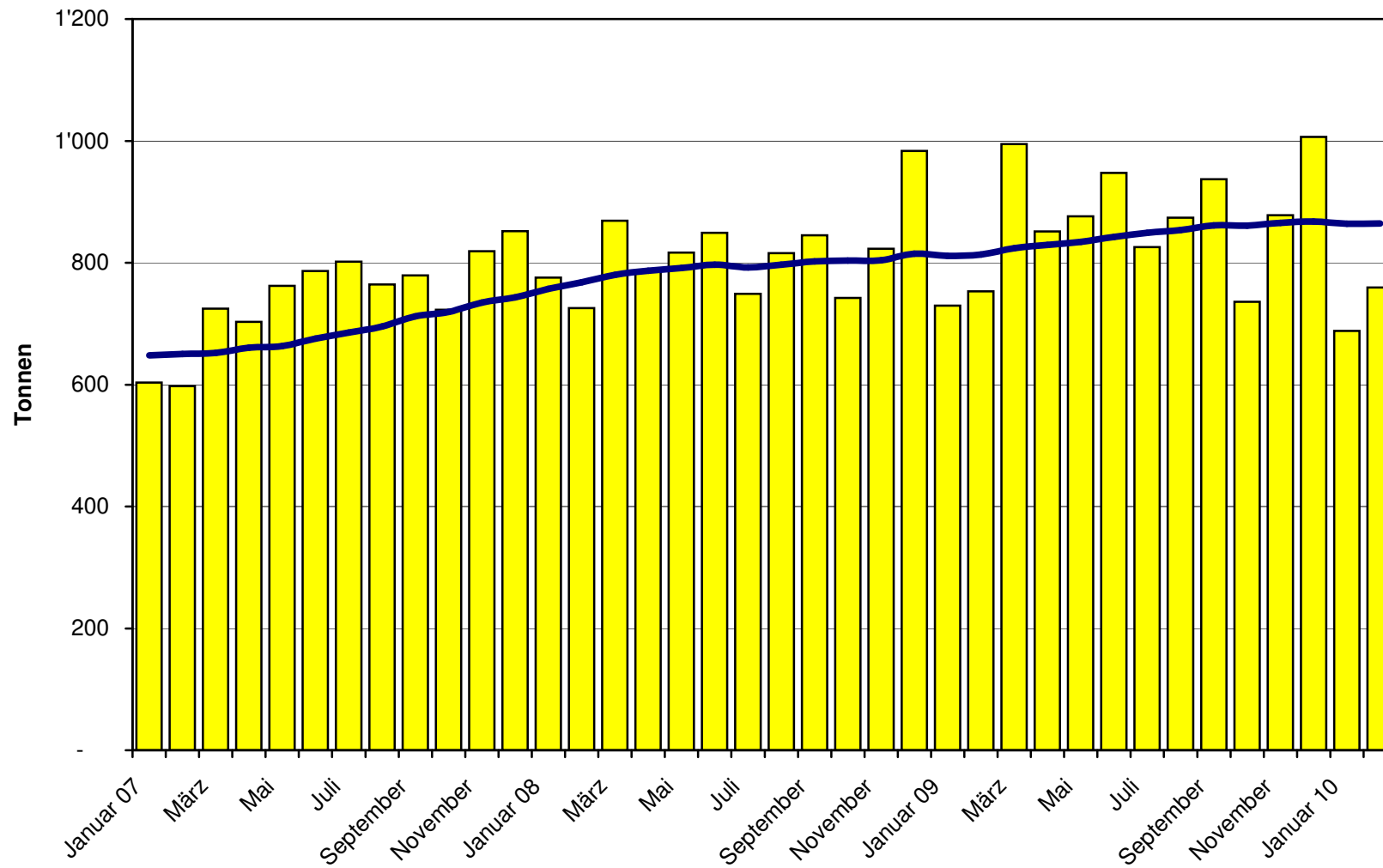

### Halbhartkäse Import ab 2007 Mittelwert der letzten 12 Monate

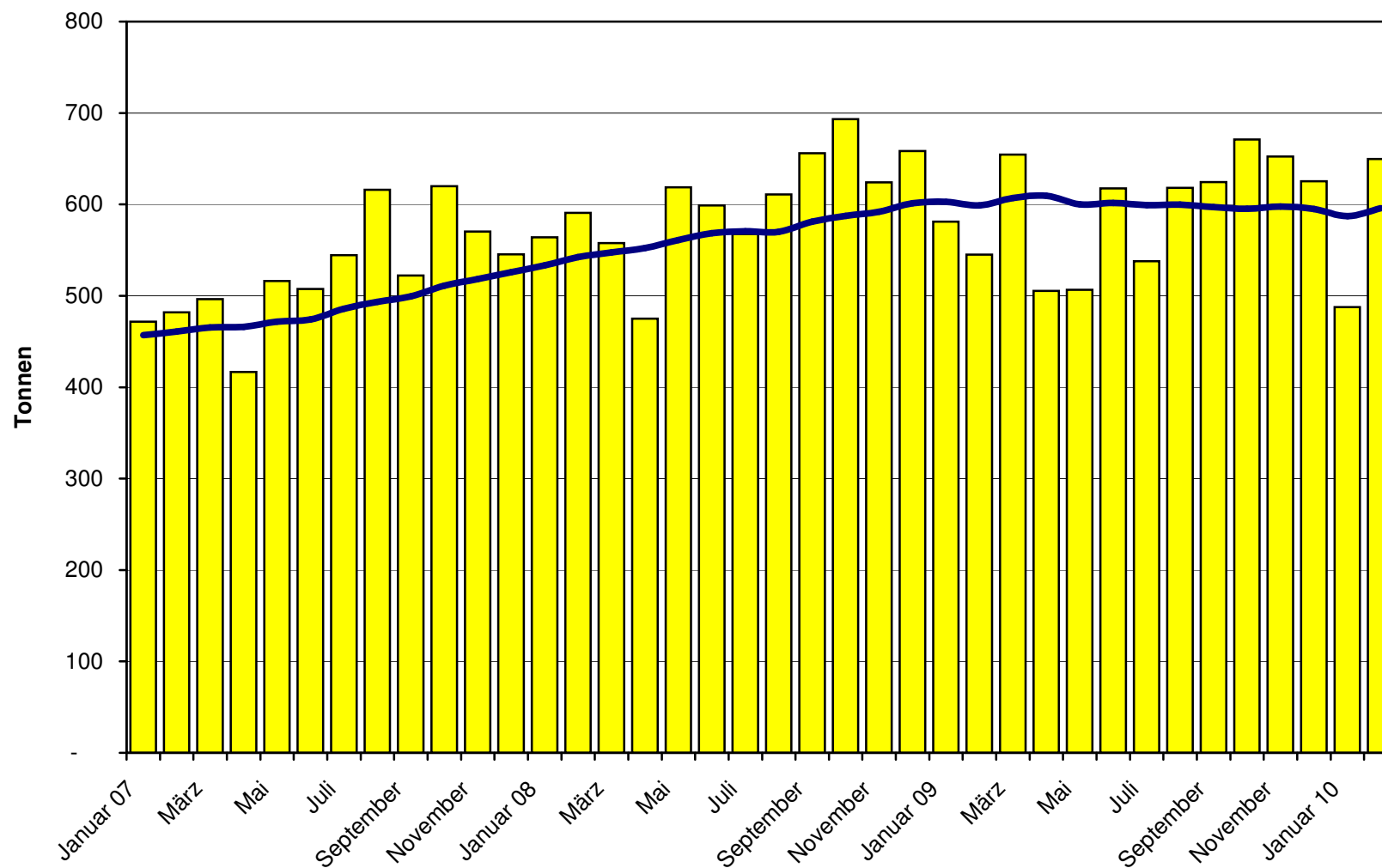

### Hartkäse Import ab 2007 Mittelwert der letzten 12 Monate

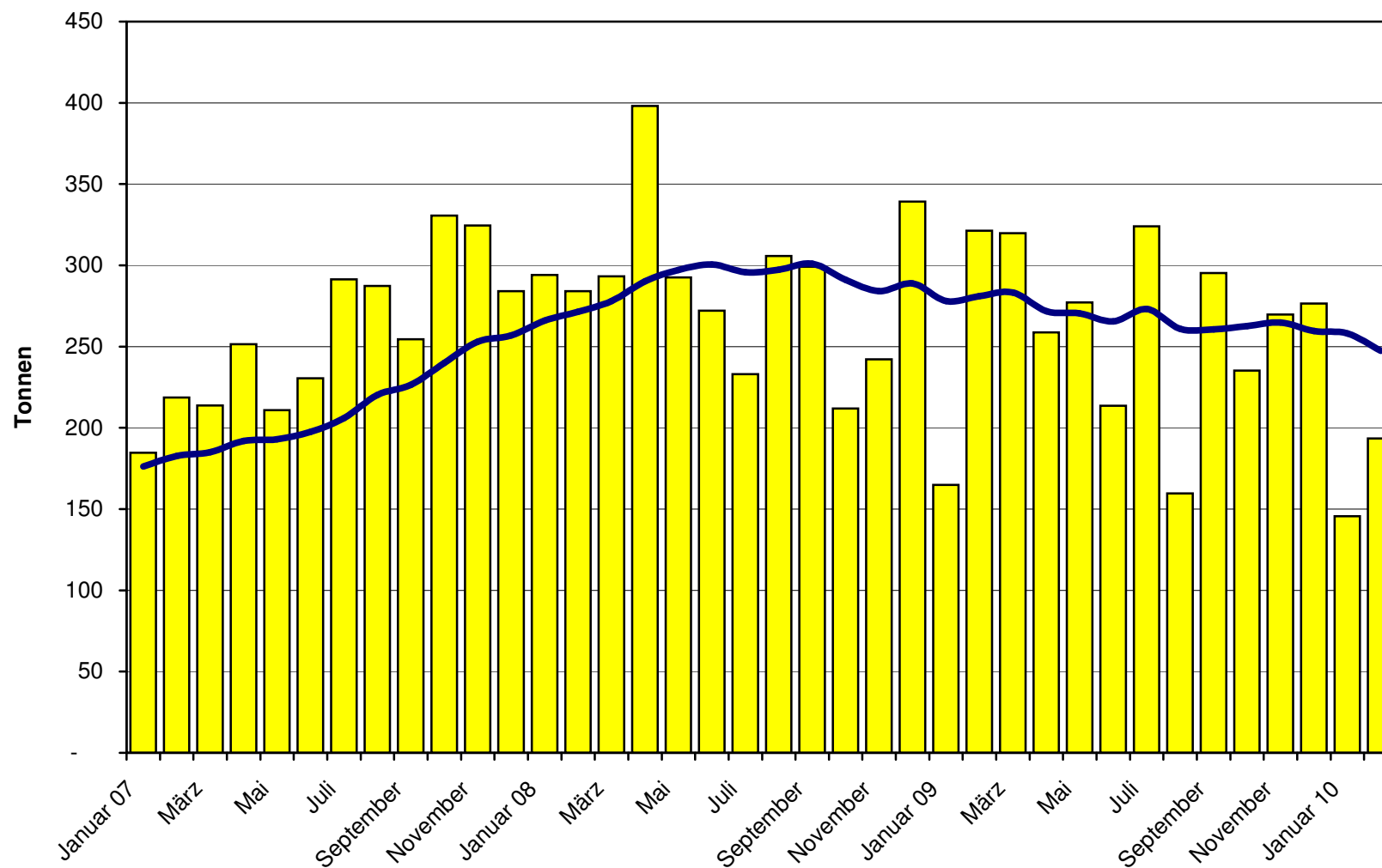

### Extrahartkäse Import ab 2007 Mittelwert der letzten 12 Monate

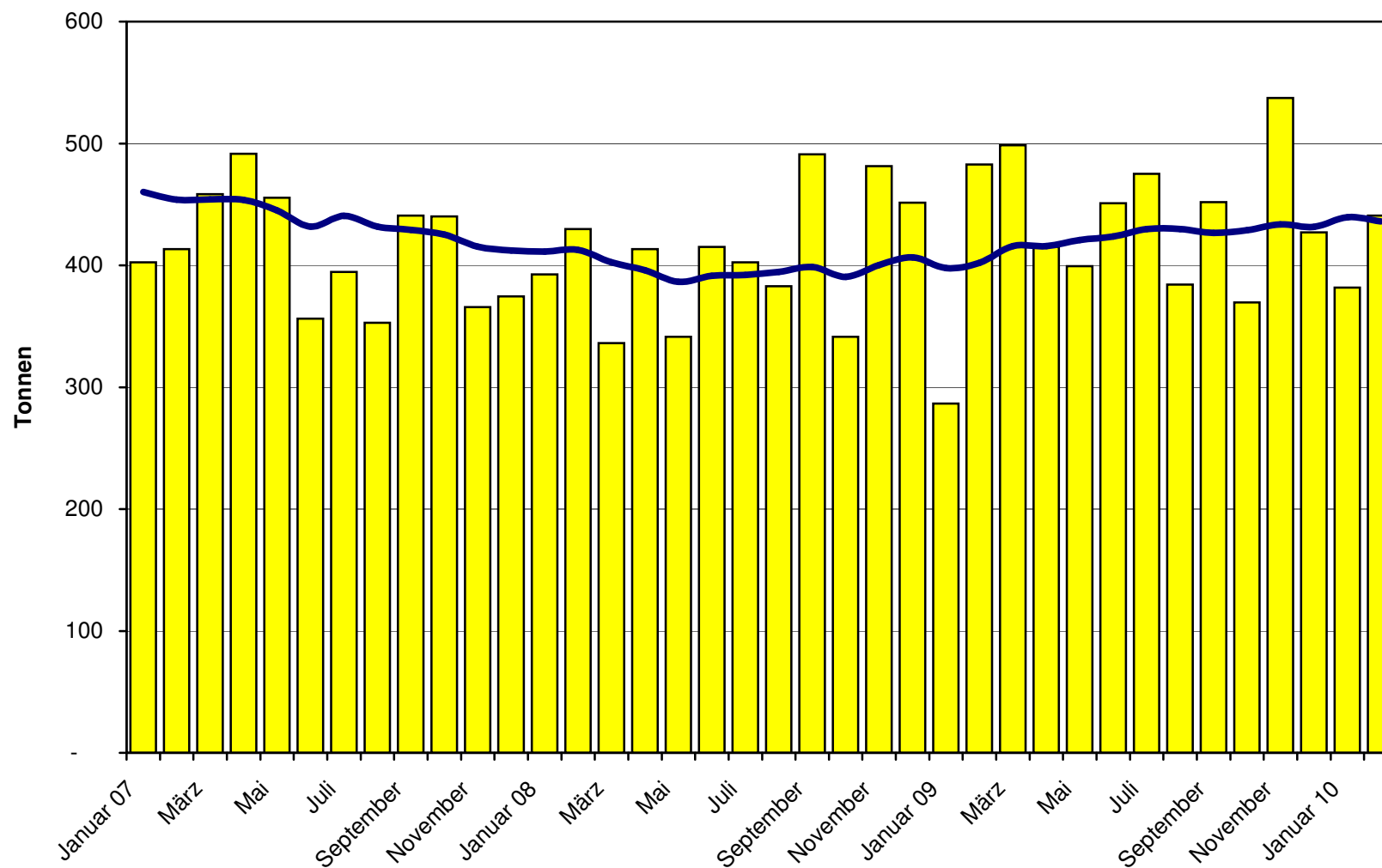

### Schmelzkäse Import ab 2007 Mittelwert der letzten 12 Monate

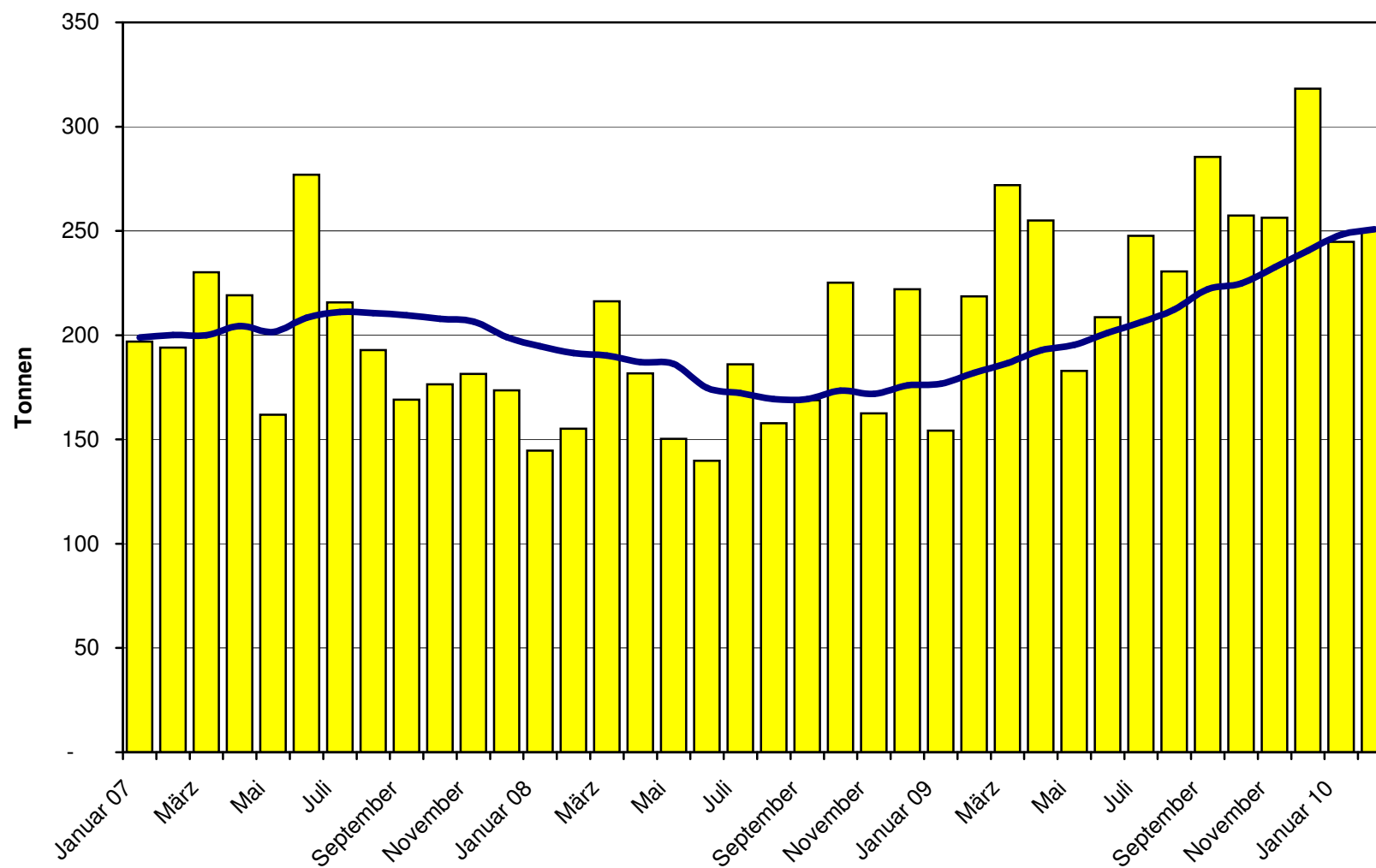

### Käseimporte nach Ländern, Februar 2010 Total 3'493 Tonnen

