

Monatsstatistik Milchmarkt

März 2010

Bern, 19. Mai 2010

1 - Milchproduktion / Milchverwertung

- 01 Monatliche Milchproduktion
- 10 Milchverwertung nach Milchäquivalent
- 11 Milchverwertung nach Milchäquivalent (Grafik)
- 14.1+14.2 Milchgehaltswerte nach Kanton
- 15.1+15.2 Qualitätskontrolle Rohmilch
 - 16 Verteilung Keimzahlen (Grafik)
 - 17 Verteilung Zellzahlen (Grafik)

2 - Hergestellte Milchprodukte

- 20 Käseproduktion, monatlich und kumuliert
- 21 Käseproduktion, monatlich und kumuliert, Vorjahr
- 22 Käseproduktion im Vergleich zum Vorjahresmonat (Grafik)
- 23 Käseproduktion kumuliert im Vergleich zur Vorjahresperiode (Grafik)
- 24 Käseproduktion je Sorte, kumuliert (Grafik)
- 25 Konsummilchproduktion / Butterproduktion
- 26 Milchspezialitäten
- 27 Milchpulver und Milchkondensat

3 - Export Käse

- 30 Käseexport nach Produkten/Gruppen
- 31 Käseexport nach Ländern
 - 31 Käseexport nach Ländern, Vorjahresmonat
 - 32 Käseexport nach Ländern, kumuliert
 - 32 Käseexport nach Ländern, kumuliert, Vorjahr
- 33-1 bis 33-10 Käseproduktion total / ausgewählte Sorten (3 Jahre)
- 34 Anteil Käseexport je Sorte (Grafik)

4 - Import Käse

- 40 Käseimport nach Produkten/Gruppen
- 41 Käseimport nach Ländern
 - 41 Käseimport nach Ländern, Vorjahresmonat
 - 42 Käseimport nach Ländern, kumuliert
 - 42 Käseimport nach Ländern, kumuliert, Vorjahr
- 43.1 bis 43.7 Käseimport total / nach Kategorien (3 Jahre)
- 44 Anteil Käseimport nach Ländern (Grafik)

Monatliche Milchproduktion 2010 (inkl. Zonenmilch Genf sowie Milch aus dem Fürstentum Liechtenstein)

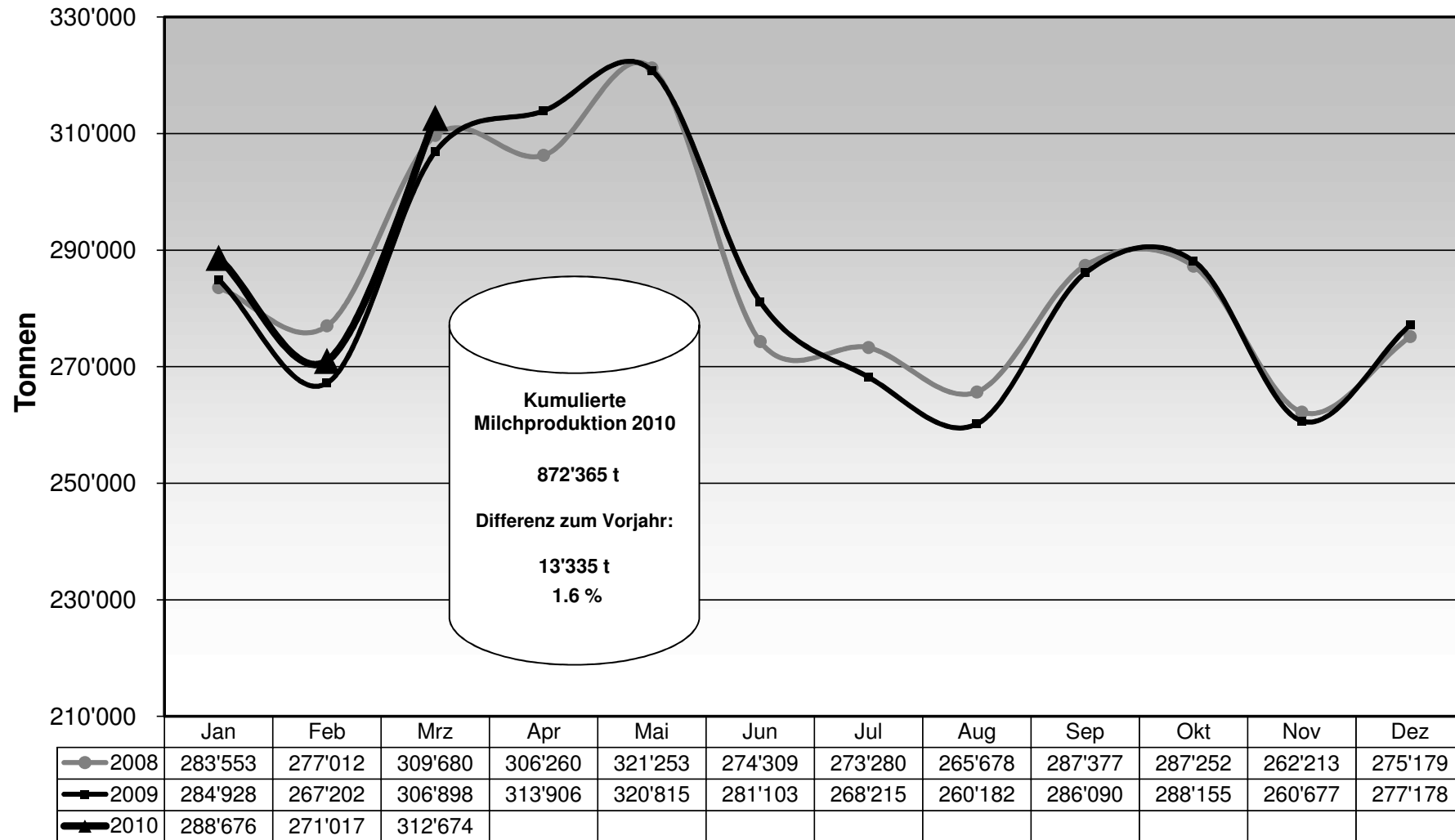

Milchverwertung nach Milchäquivalent

Milchverwertung zu:	Monatliche Verwertung		Differenz zum Vorjahres-Monat		Kumulierte Verwertung		Differenz zur Vorjahresperiode	
	März 2009	März 2010	Tonnen	(%)	Jan. - Mrz 2009	Jan. - Mrz 2010	Tonnen	(%)
	Tonnen	Tonnen			Tonnen	Tonnen		
Käse	116'762	126'054	9'292	8.0	323'061	340'578	17'517	5.4
Quark	1'497	1'543	46	3.1	4'289	4'066	-223	-5.2
Konsummilch	36'242	38'350	2'108	5.8	106'415	107'901	1'486	1.4
Konsumrahm	23'012	24'326	1'314	5.7	61'405	63'417	2'012	3.3
Jogurt	10'689	10'542	-147	-1.4	28'969	28'757	-212	-0.7
übrige Frischmilchprod. (inkl. Speiseeis)	10'165	9'664	-501	-4.9	28'562	24'252	-4'310	-15.1
Dauermilchwaren	36'729	41'704	4'975	13.5	104'120	106'561	2'441	2.3
Butter	61'197	62'618	1'421	2.3	171'249	176'142	4'893	2.9
Andere Verwertung	10'605	-2'127	-12'732	-120.1	30'960	20'691	-10'269	-33.2
Total Milchverwertung	306'898	312'674	5'776	1.9	859'030	872'365	13'335	1.6

Ein Milchäquivalent entspricht den Inhaltsstoffen von Eiweiss und Fett eines Kilogramms Milch (Anteil Eiweiss = 0.45 Äquivalent und Anteil Fett = 0.55 Äquivalent)

- 1 kg Vollmilch Past/UHT = 0.45 Eiweiss + 0.55 Fett = 1.00 Milchäquivalent
- 1 kg Magermilch Past/UHT = 0.45 Eiweiss + 0.05 Fett = 0.50 Milchäquivalent
- 1 kg Vollrahm Past/UHT = 0.30 Eiweiss + 4.80 Fett = 5.10 Milchäquivalent

Milchverwertung nach Milchäquivalent März 2010 Total 312'674 Tonnen

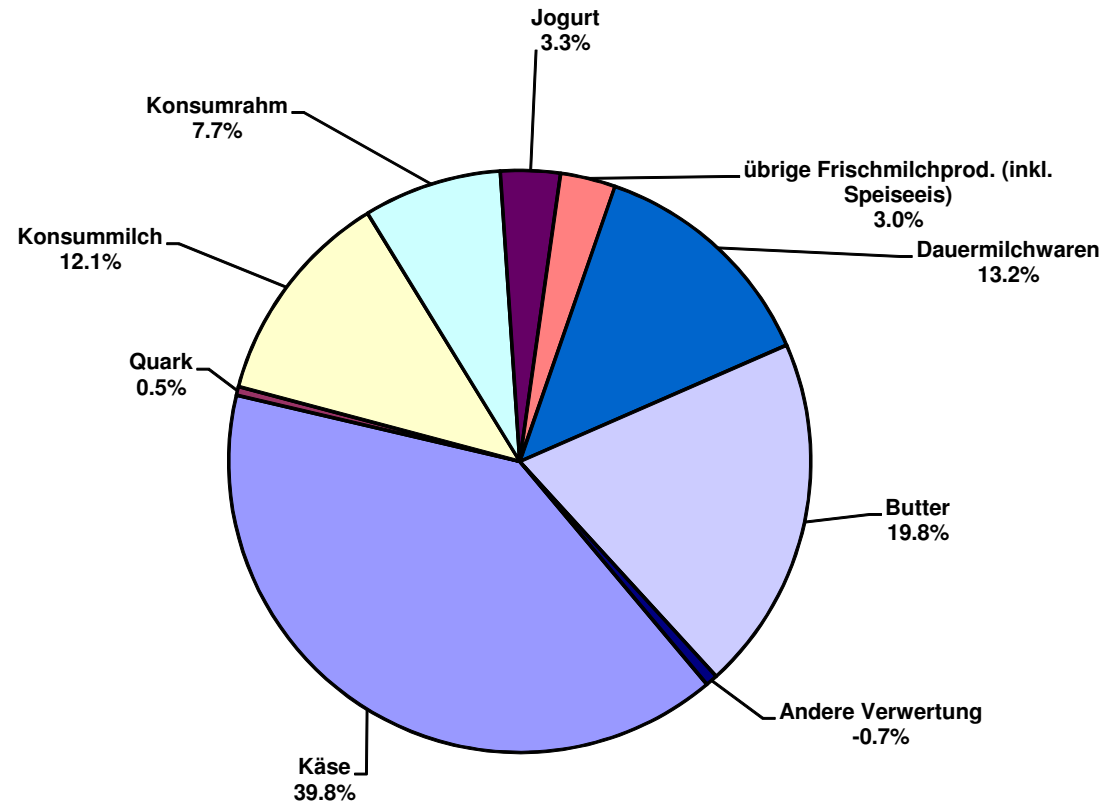

Milchgehaltswerte nach Kanton 2010 (Seite 1 / Aargau bis Nidwalden)

Kanton	Inhaltsstoffe	Jan. g/kg	Feb. g/kg	März g/kg	April g/kg	Mai g/kg	Juni g/kg	Juli g/kg	Aug. g/kg	Sept. g/kg	Okt. g/kg	Nov. g/kg	Dez. g/kg	Durchschnitt 2010 g/kg
Aargau	Fett	43.3	43.1	43.1										43.2
	Eiweiss	33.9	33.5	33.0										33.5
	Total	77.2	76.6	76.1										76.6
Appenzell Innerrhoden	Fett	42.0	42.2	41.9										42.0
	Eiweiss	33.8	33.8	33.2										33.6
	Total	75.8	76.0	75.1										75.6
Appenzell Ausserrhoden	Fett	41.9	41.6	41.6										41.7
	Eiweiss	34.2	33.9	33.6										33.9
	Total	76.1	75.5	75.2										75.6
Baselland	Fett	42.5	42.6	41.8										42.3
	Eiweiss	32.7	32.6	31.8										32.4
	Total	75.2	75.2	73.6										74.7
Baselstadt	Fett	40.0	39.7	40.4										40.0
	Eiweiss	33.2	34.1	33.3										33.5
	Total	73.2	73.8	73.7										73.6
Bern	Fett	42.5	42.5	42.1										42.4
	Eiweiss	33.1	32.9	32.3										32.8
	Total	75.6	75.4	74.4										75.1
Freiburg	Fett	41.3	41.1	40.8										41.1
	Eiweiss	32.9	32.6	32.1										32.5
	Total	74.2	73.7	72.9										73.6
Genf	Fett	43.1	42.7	42.5										42.8
	Eiweiss	34.6	32.8	31.8										33.1
	Total	77.7	75.4	74.3										75.8
Glarus	Fett	39.7	39.6	39.8										39.7
	Eiweiss	31.9	31.6	31.6										31.7
	Total	71.6	71.2	71.4										71.4
Graubünden	Fett	39.4	39.4	39.7										39.5
	Eiweiss	31.9	32.0	31.9										31.9
	Total	71.3	71.4	71.6										71.4
Jura	Fett	41.2	41.5	40.9										41.2
	Eiweiss	32.5	32.4	31.8										32.2
	Total	73.7	73.9	72.7										73.4
Luzern	Fett	42.8	42.4	42.4										42.5
	Eiweiss	34.2	33.8	33.2										33.7
	Total	77.0	76.2	75.6										76.3
Neuenburg	Fett	41.1	40.8	40.8										40.9
	Eiweiss	32.9	32.6	32.3										32.6
	Total	74.0	73.4	73.1										73.5
Nidwalden	Fett	41.5	41.3	41.4										41.4
	Eiweiss	33.4	33.4	33.0										33.3
	Total	74.9	74.7	74.4										74.7

Quelle: Suissselab AG Zollikofen / Qualitas AG Zug

Die Angaben werden aus allen Proben (automatisch und handgefasste Proben) welche im Rahmen der Qualitätskontrolle der Milch untersucht werden, ermittelt (Medianwert).

Milchgehaltswerte nach Kanton 2010 (Seite 2 / Obwalden bis Zürich)

Kanton	Inhaltsstoffe	Jan. g/kg	Feb. g/kg	März g/kg	April g/kg	Mai g/kg	Juni g/kg	Juli g/kg	Aug. g/kg	Sept. g/kg	Okt. g/kg	Nov. g/kg	Dez. g/kg	Durchschnitt 2010 g/kg
Obwalden	Fett	41.8	41.5	42.1										41.8
	Eiweiss	33.5	33.2	33.1										33.3
	Total	75.3	74.7	75.2										75.1
Schaffhausen	Fett	42.9	42.2	42.7										42.6
	Eiweiss	33.8	33.2	33.0										33.3
	Total	76.7	75.4	75.7										75.9
Schwyz	Fett	41.1	41.6	41.2										41.3
	Eiweiss	33.5	33.6	33.0										33.4
	Total	74.6	75.2	74.2										74.7
St. Gallen	Fett	42.4	42.0	41.8										42.1
	Eiweiss	34.1	33.9	33.4										33.8
	Total	76.5	75.9	75.2										75.9
Solothurn	Fett	43.1	43.0	42.5										42.9
	Eiweiss	33.4	33.1	32.5										33.0
	Total	76.5	76.1	75.0										75.9
Tessin	Fett	40.2	40.2	39.5										40.0
	Eiweiss	32.4	31.9	31.8										32.0
	Total	72.6	72.1	71.3										72.0
Thurgau	Fett	42.7	42.2	41.6										42.2
	Eiweiss	34.4	34.0	33.5										34.0
	Total	77.1	76.2	75.1										76.1
Uri	Fett	41.6	41.2	41.7										41.5
	Eiweiss	32.7	33.0	32.8										32.8
	Total	74.3	74.2	74.5										74.3
Waadt	Fett	41.1	40.5	40.1										40.6
	Eiweiss	33.2	32.9	32.3										32.8
	Total	74.3	73.4	72.4										73.4
Wallis	Fett	38.1	38.6	38.4										38.4
	Eiweiss	32.0	32.4	32.0										32.1
	Total	70.1	71.0	70.4										70.5
Zug	Fett	42.4	42.6	42.3										42.4
	Eiweiss	34.4	34.5	33.9										34.3
	Total	76.8	77.1	76.2										76.7
Zürich	Fett	42.7	42.8	42.5										42.7
	Eiweiss	34.1	33.9	33.2										33.7
	Total	76.8	76.7	75.7										76.4
Durchschnittsgehalt CH	Fett	42.2	42.0	41.7										42.0
	Eiweiss	33.5	33.2	32.7										33.1
	Total	75.7	75.2	74.4										75.1

Quelle: Suiselab AG Zollikofen / Qualitas AG Zug

Die Angaben werden aus allen Proben (automatisch und handgefasste Proben) welche im Rahmen der Qualitätskontrolle der Milch untersucht werden, ermittelt (Medianwert).

Qualitätskontrolle Rohmilch Schweiz / Probeergebnisse März 2010																				
Kanton	Keimbelastung							Zellgehalt							Hemmstoff			Gefrierpunkt		
	K0	K1	K2	K3	K4	K5	KT	Z0	Z1	Z2	Z3	Z4	Z5	ZT	H0	H1	HT	G0	G1	GT
AG	1'156	3	5	0	1	0	1'165	1'119	33	9	2	2	0	1'165	1'165	0	1'165	1'005	160	1'165
AI	487	1	3	0	0	0	491	479	10	1	1	0	0	491	490	1	491	423	68	491
AR	715	3	3	0	0	0	721	711	7	2	1	0	0	721	720	1	721	658	63	721
BE	8'182	43	26	1	1	0	8'253	8'088	128	27	9	1	0	8'253	8'252	1	8'253	7'153	1'100	8'253
BL	613	5	3	0	0	0	621	602	14	4	1	0	0	621	621	0	621	480	141	621
BS	5	0	0	0	0	0	5	5	0	0	0	0	0	5	5	0	5	5	0	5
FR	2'386	11	4	1	0	0	2'402	2'319	64	14	2	2	1	2'402	2'400	1	2'402	2'007	395	2'402
GE	6	0	0	0	0	0	6	6	0	0	0	0	0	6	6	0	6	6	0	6
GL	338	1	0	0	0	0	339	334	3	1	1	0	0	339	339	0	339	301	38	339
GR	1'137	3	1	2	1	0	781	768	7	4	2	0	0	781	781	0	781	709	72	781
JU	877	5	0	0	1	0	520	505	9	4	2	0	0	520	520	0	520	419	101	520
LU		19	13	5	0	1	4'098	3'993	75	24	6	0	0	4'098	4'097	1	4'098	3'745	353	4'098
NE	657	6	2	0	0	0	489	471	8	7	2	0	1	489	489	0	489	412	77	489
NW	342	1	0	0	0	0	372	361	8	3	0	0	0	372	372	0	372	350	22	372
OW		3	2	0	0	0	619	606	7	3	2	1	0	619	619	0	619	570	49	619
SG	3'054	11	7	1	0	0	3'393	3'314	58	16	5	0	0	3'393	3'392	1	3'393	3'179	214	3'393
SH	164	0	1	0	0	0	126	122	0	4	0	0	0	126	126	0	126	91	35	126
SO	967	4	4	2	1	0	683	661	15	6	1	0	0	683	683	0	683	572	111	683
SZ	844	6	2	2	1	0	785	762	19	4	0	0	0	785	785	0	785	752	33	785
TG	2'001	10	4	0	2	0	1'459	1'412	26	14	7	0	0	1'459	1'459	0	1'459	1'291	168	1'459
TI	215	0	0	0	0	0	129	121	4	4	0	0	0	129	129	0	129	115	14	129
UR	193	2	0	0	0	0	242	236	3	3	0	0	0	242	242	0	242	229	13	242
VD	1'500	13	9	1	0	0	1'393	1'331	39	12	7	3	1	1'393	1'393	0	1'393	1'046	347	1'393
VS	455	2	6	0	1	1	477	462	11	4	0	0	0	477	476	1	477	442	35	477
ZG	349	3	0	0	1	0	315	311	2	2	0	0	0	315	315	0	315	302	13	315
ZH	1'777	16	14	1	1	0	1'809	1'753	35	11	6	4	0	1'809	1'807	2	1'809	1'580	229	1'809
Total	28'420	171	109	16	11	2	31'693	30'852	585	183	57	13	3	31'693	31'683	9	31'693	27'842	3'851	31'693
in %	89.67	0.54	0.34	0.05	0.03	0.01	100	97.35	1.85	0.58	0.18	0.04	0.01	100	99.97	0.03	100	87.85	12.15	100

Legende:

K0 Anzahl Proben ohne Beanstandung der Keimbelastung in den Berichtsmonaten
 K1 Keimbelastung beanstandet, in den vorangehenden 4 Prüfungen keine weitere Beanstandung
 K2 Keimbelastung beanstandet, in den vorangehenden 4 Prüfungen bereits eine Beanstandung
 K3 Keimbelastung beanstandet, in den vorangehenden 4 Prüfungen bereits zwei weitere Beanstandungen
 K4 Keimbelastung beanstandet, in den vorangehenden 4 Prüfungen bereits drei weitere Beanstandungen
 K5 Keimbelastung beanstandet, in den vorangehenden 4 Prüfungen bereits viele weitere Beanstandungen
 KT Total der auf Keimbelastung geprüften Proben
 Z0 Anzahl Proben ohne Beanstandung des Zellgehalts in den Berichtsmonaten
 Z1 Zellgehalt beanstandet, in den vorangehenden 4 Prüfungen keine weitere Beanstandung
 Z2 Zellgehalt beanstandet, in den vorangehenden 4 Prüfungen bereits eine Beanstandung

Z3 Zellgehalt beanstandet, in den vorangehenden 4 Prüfungen bereits zwei weitere Beanstandungen
 Z4 Zellgehalt beanstandet, in den vorangehenden 4 Prüfungen bereits drei weitere Beanstandungen
 Z5 Zellgehalt beanstandet, in den vorangehenden 4 Prüfungen bereits viele weitere Beanstandungen
 ZT Total der auf Zellgehalt geprüften Proben
 H0 Anzahl Proben ohne Beanstandung wegen Hemmstoffnachweis in den Berichtsmonaten
 H1 Anzahl Proben mit Beanstandung wegen Hemmstoffnachweis in den Berichtsmonaten
 HT Total der auf Hemmstoff geprüften Proben
 G0 Anzahl Proben mit Gefrierpunkt <= -0.520 °C
 G1 Anzahl Proben mit Gefrierpunkt > -0.520 °C
 GT Total der auf Gefrierpunkt untersuchten Proben

Quelle: Suisselab AG Zollikofen / Qualitas AG Zug / Agroscope Liebefeld-Posieux

Verteilung Gesamtkeimzahl / Bereiche in 1'000 Keime/ml

März 2010

Von	1	3	5	7	10	30	80	100	300	1'000	3'000	≥	Total
bis	2	4	6	9	29	79	99	299	999	2'999	9'999	10'000	Ergebnisse
Anzahl	2764	6216	7844	7654	6762	757	53.00	146.00	56.00	24.00	12.00	2.00	32'290
In %	8.56	19.25	24.29	23.70	20.94	2.34	0.16	0.45	0.17	0.07	0.04	0.01	100
	99.09						0.62		0.29				100

Verteilung Somatische Zellen / Bereiche in 1'000 Zellen / ml

März 2010

Von	1	100	200	300	350	400	500	600	700	800	900	≥	Total
bis	99	199	299	349	399	499	599	699	799	899	999	1'000	Ergebnisse
Anzahl	16'329	11'518	2'975	598	304.00	308.00	117.00	63.00	22.00	20.00	8.00	26.00	32'288
In %	50.57	35.67	9.21	1.85	0.94	0.95	0.36	0.20	0.07	0.06	0.02	0.08	100
					2.69								100

Verteilung Gefrierpunkt / Bereiche in °C

März 2010

Von	≤	-0.539	-0.535	-0.531	-0.527	-0.523	-0.519	-0.515	-0.511	-0.507	-0.503	≥	Total
bis	-0.540	-0.536	-0.532	-0.528	-0.524	-0.52	-0.516	-0.512	-0.508	-0.504	-0.5	-0.499	Ergebnisse
Anzahl	31	218	1'614	6'338	11'298	8'719	3146.00	659.00	156.00	58.00	19.00	52.00	32'308
In %	0.10	0.67	5.00	19.62	34.97	26.99	9.74	2.04	0.48	0.18	0.06	0.16	100
	87.34						9.74	2.92					100

Quelle: Suisselab AG Zollikofen / Qualitas AG Zug / Agroscope Liebefeld-Posieux

Verteilung Keimzahlen März 2010 (in 1'000 Keime / ml)

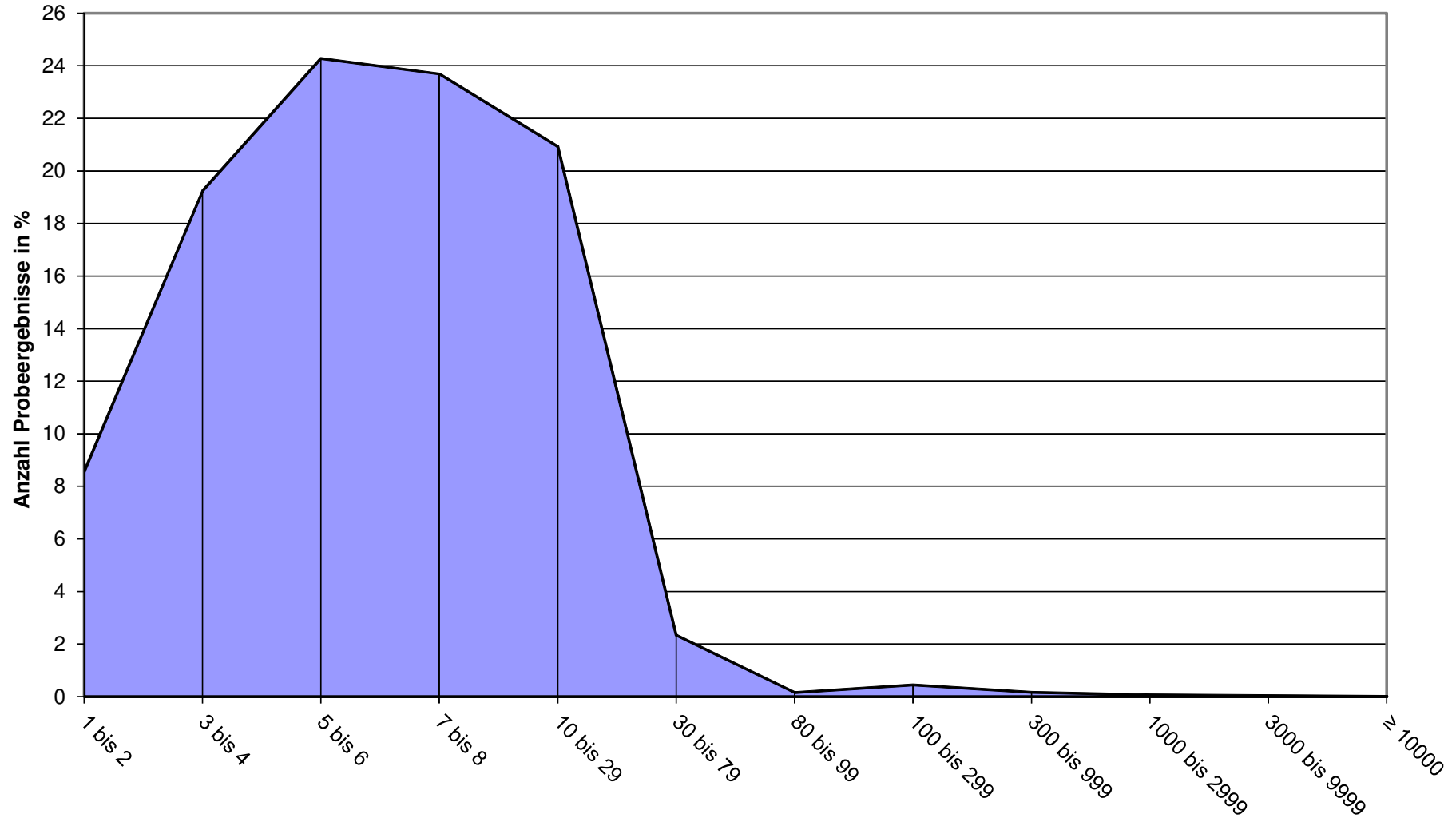

Verteilung Zellzahlen März 2010 (in 1'000 Zellen / ml)

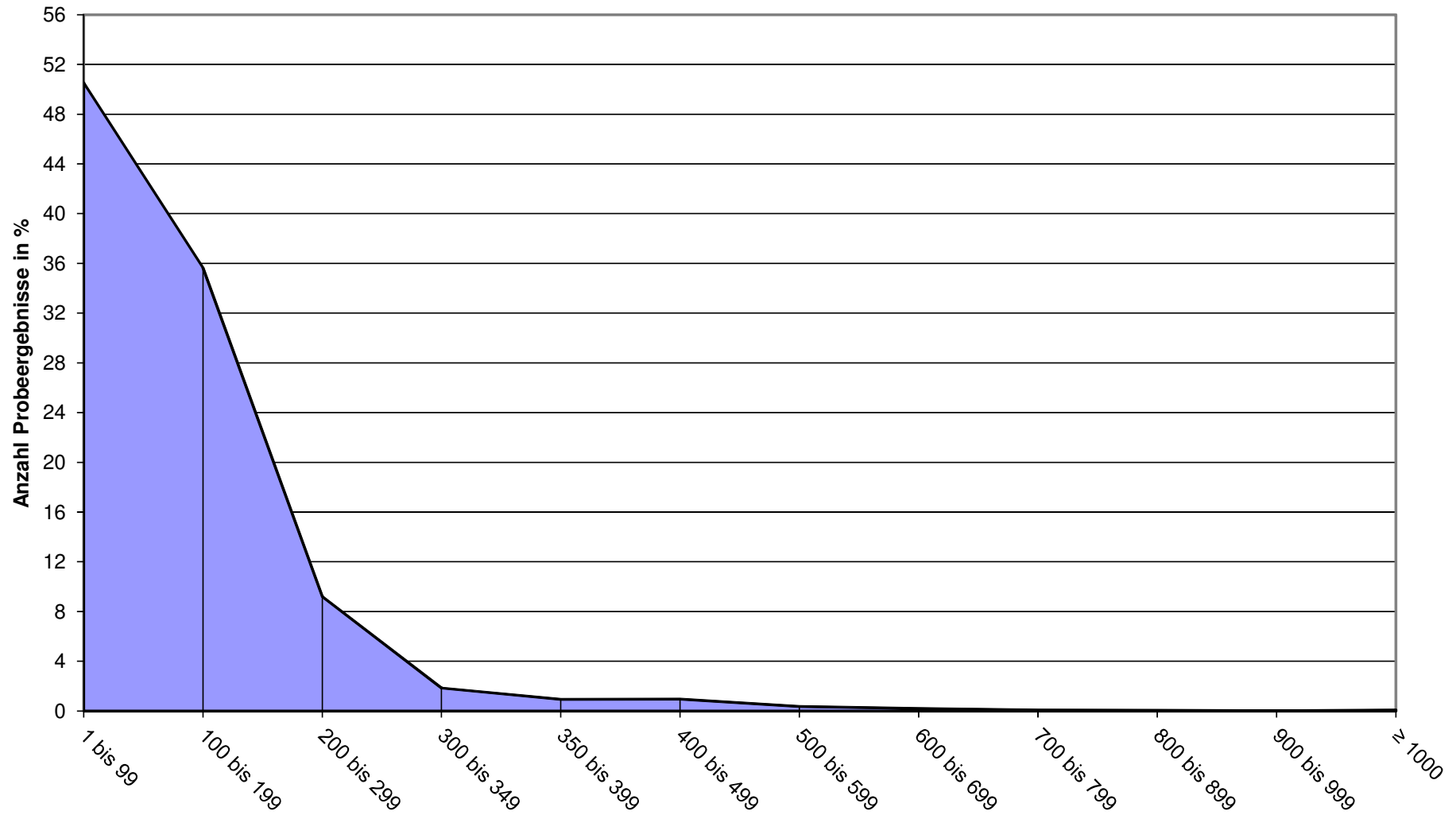

Käseproduktion 2010 kumuliert mit Vorjahresvergleich

	Jan.	Feb.	März	April	Mai	Juni	Juli	Aug.	Sept.	Okt.	Nov.	Dez.	Kumuliert 2009	Kumuliert 2010	Differenz zur Vorjahresperiode	
	Tonnen	Tonnen	Tonnen	Tonnen	Tonnen	Tonnen	Tonnen	Tonnen	Tonnen	Tonnen	Tonnen	Tonnen	Tonnen	Tonnen	Tonnen	Prozent
Quark	657	824	907	0	0	0	0	0	0	0	0	0	2'428	2'388	-40	-1.6
Mozzarella	1'346	1'369	1'697	0	0	0	0	0	0	0	0	0	3'817	4'412	595	15.6
Mascarpone	45	46	65	0	0	0	0	0	0	0	0	0	128	156	28	21.9
Übrige Frischkäse	1'078	1'209	1'546	0	0	0	0	0	0	0	0	0	3'787	3'833	46	1.2
Frischkäse total	3'126	3'448	4'215	0	0	0	0	0	0	0	0	0	10'160	10'789	629	6.2
Weisschimmelkäse, mager bis viertelfett	0	0	0	0	0	0	0	0	0	0	0	0	0	0	0	0
Weisschimmelkäse, halb- bis vollfett	99	91	135	0	0	0	0	0	0	0	0	0	316	325	9	2.8
Weisschimmelkäse, überfett	118	154	192	0	0	0	0	0	0	0	0	0	400	464	64	16.0
Blau-, Grünschimmelkäse	0	1	0	0	0	0	0	0	0	0	0	0	1	1	0	0
Tomme	162	152	180	0	0	0	0	0	0	0	0	0	535	494	-41	-7.7
Vacherin Mont d'Or	54	39	2	0	0	0	0	0	0	0	0	0	96	95	-1	-1.0
Anderer Weichkäse mager, viertelfett	62	105	119	0	0	0	0	0	0	0	0	0	201	286	85	42.3
Anderer Weichkäse, halb- bis vollfett	51	51	69	0	0	0	0	0	0	0	0	0	185	171	-14	-7.6
Anderer Weichkäse, überfett	30	25	31	0	0	0	0	0	0	0	0	0	110	86	-24	-21.8
Weichkäse total	577	618	728	0	0	0	0	0	0	0	0	0	1'845	1'923	78	4.2
Appenzeller Käse	736	690	799	0	0	0	0	0	0	0	0	0	1'599	2'225	626	39.1
Tilsiter	325	282	377	0	0	0	0	0	0	0	0	0	949	984	35	3.7
Walliser Käse (Walliser Raclettekäse)	208	201	235	0	0	0	0	0	0	0	0	0	627	644	17	2.7
Schweizer Raclettekäse	468	485	773	0	0	0	0	0	0	0	0	0	1'853	1'726	-127	-6.9
Vacherin Fribourgeois	136	106	108	0	0	0	0	0	0	0	0	0	306	350	44	14.4
Tête de Moine	188	169	154	0	0	0	0	0	0	0	0	0	493	511	18	3.7
Jurakäse	22	21	21	0	0	0	0	0	0	0	0	0	56	64	8	14.3
Winzerkäse	36	36	39	0	0	0	0	0	0	0	0	0	92	111	19	20.7
Mutschli	35	41	46	0	0	0	0	0	0	0	0	0	112	122	10	8.9
Alpkäse halbhart	0	0	0	0	0	0	0	0	0	0	0	0	2	0	-2	-100.0
Bündner Bergkäse	72	68	80	0	0	0	0	0	0	0	0	0	262	220	-42	-16.0
Berg- und Schnittkäse halbhart	259	186	248	0	0	0	0	0	0	0	0	0	597	693	96	16.1
St. Paulin Suisse	32	46	53	0	0	0	0	0	0	0	0	0	154	131	-23	-14.9
Schweizer Edamer	34	16	30	0	0	0	0	0	0	0	0	0	81	80	-1	-1.2
Kaltgereifte Käse	3	0	1	0	0	0	0	0	0	0	0	0	5	4	-1	-20.0
Halbhartkäse mit Schimmelbildung	15	14	19	0	0	0	0	0	0	0	0	0	48	48	0	0.0
Conveniencekäse	174	170	134	0	0	0	0	0	0	0	0	0	295	478	183	62.0
Schmelzrohware, vollfett	132	111	124	0	0	0	0	0	0	0	0	0	503	367	-136	-27.0
Anderer Halbhartkäse, mager bis viertelfett	85	66	127	0	0	0	0	0	0	0	0	0	268	278	10	3.7
Anderer Halbhartkäse, halb- bis vollfett *	967	862	938	0	0	0	0	0	0	0	0	0	2'873	2'767	-106	-3.7
Anderer Halbhartkäse, überfett	236	220	207	0	0	0	0	0	0	0	0	0	612	663	51	8.3
Halbhartkäse total	4'161	3'790	4'512	0	0	0	0	0	0	0	0	0	11'791	12'463	672	5.7
Emmentaler	2'255	2'165	2'516	0	0	0	0	0	0	0	0	0	6'129	6'936	807	13.2
Switzerland Swiss	162	170	271	0	0	0	0	0	0	0	0	0	754	603	-151	-20.0
Gruyère	2'480	2'340	2'700	0	0	0	0	0	0	0	0	0	7'242	7'520	278	3.8
Alpkäse hart	0	0	0	0	0	0	0	0	0	0	0	0	0	0	0	#DIV/0!
Anderer Hartkäse, mager bis viertelfett	78	72	89	0	0	0	0	0	0	0	0	0	37	239	202	545.9
Anderer Hartkäse, halb- bis vollfett **	556	553	639	0	0	0	0	0	0	0	0	0	2'247	1'748	-499	-22.2
Anderer Hartkäse, überfett	8	4	9	0	0	0	0	0	0	0	0	0	14	21	7	50.0
Hartkäse total	5'539	5'304	6'224	0	0	0	0	0	0	0	0	0	16'423	17'067	644	3.9
Sbrinz	176	162	189	0	0	0	0	0	0	0	0	0	506	527	21	4.2
Extra Hartkäse total	176	162	189	0	0	0	0	0	0	0	0	0	506	527	21	4.2
Reiner Ziegenkäse	27	46	81	0	0	0	0	0	0	0	0	0	136	154	18	13.2
Reiner Schafkäse	16	18	23	0	0	0	0	0	0	0	0	0	54	57	3	5.6
Spezialprodukte total	43	64	104	0	0	0	0	0	0	0	0	0	191	211	20	10.5
Total alle Käsesorten	13'622	13'385	15'973	0	0	0	0	0	0	0	0	0	40'917	42'980	2'063	5.0

* inkl. Lokalspezialitäten

** inkl. Schmelzrohware und Lokalspezialitäten

Käseproduktion 2009

	Jan.	Feb.	März	April	Mai	Juni	Juli	Aug.	Sept.	Okt.	Nov.	Dez.	Kumuliert 2009
	Tonnen	Tonnen	Tonnen	Tonnen	Tonnen	Tonnen	Tonnen	Tonnen	Tonnen	Tonnen	Tonnen	Tonnen	Tonnen
Quark	755	831	842	823	927	847	854	927	766	776	801	889	10'038
Mozzarella	1'279	1'160	1'378	1'526	1'638	1'660	1'668	1'523	1'287	1'381	1'266	1'410	17'176
Mascarpone	38	40	50	33	58	59	46	50	56	55	55	83	623
Übrige Frischkäse	1'184	1'268	1'337	1'482	1'500	1'481	1'272	1'348	1'248	1'306	1'138	1'250	15'809
Frischkäse total	3'255	3'297	3'606	3'863	4'123	4'047	3'840	3'846	3'356	3'517	3'257	3'632	43'643
Weisseschimmelkäse, mager bis viertelfett	0	0	0	0	0	0	0	0	0	0	0	0	0
Weisseschimmelkäse, halb- bis vollfett	88	106	122	108	98	113	109	102	117	106	116	116	1'301
Weisseschimmelkäse, überfett	121	123	156	149	120	117	102	153	134	135	189	156	1'655
Blau-, Grünschimmelkäse	0	0	1	0	0	1	0	1	1	1	1	0	6
Tomme	171	177	187	180	177	169	172	168	181	155	155	152	2'044
Vacherin Mont d'Or	58	35	3	0	0	0	0	28	108	120	111	85	548
Anderer Weichkäse mager, viertelfett	60	35	106	33	4	2	58	73	98	79	81	47	676
Anderer Weichkäse, halb- bis vollfett	57	59	69	70	53	62	61	57	69	65	67	62	751
Anderer Weichkäse, überfett	26	40	44	36	28	37	22	30	37	31	31	36	398
Weichkäse total	582	576	687	575	481	500	524	613	744	692	751	653	7'378
Appenzeller Käse	461	554	584	660	724	789	827	857	839	811	829	920	8'855
Tilsiter	330	291	328	314	363	293	331	277	334	318	340	354	3'873
Walliser Käse (Walliser Raclettekäse)	207	198	222	227	216	121	63	36	215	241	160	193	2'099
Schweizer Raclettekäse	615	540	698	845	1'177	1'202	1'199	1'191	1'199	1'047	842	654	11'209
Vacherin Fribourgeois	137	85	84	103	136	191	245	257	342	336	274	237	2'427
Tête de Moine	201	142	150	152	183	136	197	216	238	221	182	195	2'213
Jurakäse	21	19	16	25	25	21	21	21	17	29	26	21	264
Winzerkäse	37	27	28	39	38	37	29	29	31	31	34	37	397
Mutschli	39	32	41	36	34	46	39	38	65	62	44	42	518
Alpkäse halbhart	0	2	0	0	1	14	25	23	1'307	616	50	0	2'038
Bündner Bergkäse	89	86	87	85	80	63	37	17	19	37	50	75	725
Berg- und Schnittkäse halbhart	205	186	206	215	197	176	181	143	163	173	195	208	2'248
St. Paulin Suisse	40	57	57	53	62	55	59	40	57	51	59	61	651
Schweizer Edamer	33	16	32	10	46	32	32	23	21	15	6	45	311
Kaltgereifte Käse	2	0	3	0	1	0	0	2	0	0	0	0	8
Halbhartkäse mit Schimmelbildung	15	14	19	22	19	37	18	13	30	26	19	18	250
Conveniencekäse	113	104	78	72	214	213	235	156	135	171	150	170	1'811
Schmelzrohware, vollfett	117	133	253	255	115	88	77	100	112	138	116	129	1'633
Anderer Halbhartkäse, mager bis viertelfett *	62	77	129	95	80	59	42	84	81	93	78	82	962
Anderer Halbhartkäse, halb- bis vollfett	900	857	1'116	1'132	938	931	795	789	1'002	1'213	960	934	11'567
Anderer Halbhartkäse, überfett	183	185	244	239	221	175	198	188	188	215	223	232	2'491
Halbhartkäse total	3'808	3'607	4'376	4'579	4'869	4'679	4'652	4'499	6'397	5'845	4'641	4'608	56'560
Emmentaler	2'183	1'875	2'071	2'240	2'543	2'180	1'969	2'020	2'104	2'152	2'140	2'245	25'722
Switzerland Swiss	255	234	265	269	286	274	323	251	222	254	157	182	2'972
Gruyère	2'359	2'258	2'625	2'659	2'983	2'622	2'405	2'180	2'099	2'205	1'937	2'108	28'420
Alpkäse hart	0	0	0	0	45	129	134	186	983	407	32	0	1'916
Anderer Hartkäse, mager bis viertelfett **	2	2	33	10	35	63	19	11	26	39	102	36	378
Anderer Hartkäse, halb- bis vollfett	759	686	802	948	892	695	648	545	549	525	525	594	8'168
Anderer Hartkäse, überfett	5	2	7	29	10	21	22	13	8	6	4	3	130
Hartkäse total	5'563	5'057	5'803	6'155	6'794	5'984	5'520	5'186	5'991	5'588	4'897	5'168	67'706
Sbrinz	166	160	180	153	182	166	129	121	146	165	144	151	1'863
Extra Hartkäse total	166	160	180	153	182	166	129	121	146	165	144	151	1'863
Reiner Ziegenkäse	26	41	69	99	107	94	86	78	115	114	36	29	894
Reiner Schafkäse	15	18	21	26	27	24	22	19	15	13	12	13	225
Spezialprodukte total	42	59	90	125	134	118	108	97	130	127	48	42	1'120
Total alle Käsesorten	13'417	12'757	14'743	15'452	16'584	15'495	14'774	14'364	16'765	15'935	13'736	14'254	178'276

* inkl. Lokalspezialitäten

** inkl. Schmelzrohware und Lokalspezialitäten

Käseproduktion März 2010 im Vergleich zum Vorjahresmonat

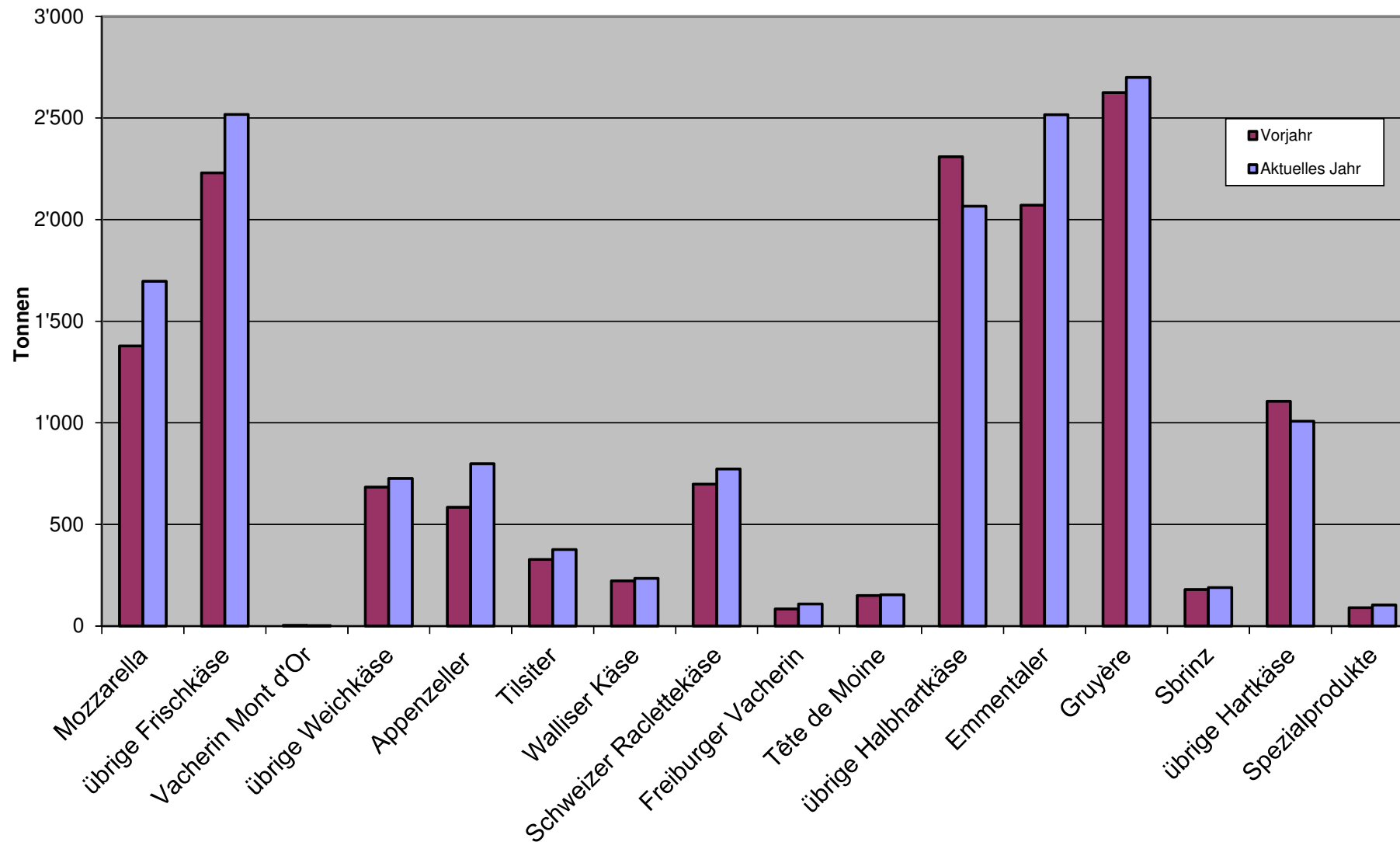

Käseproduktion kumuliert im Vergleich zur Vorjahresperiode

Januar - März 2010

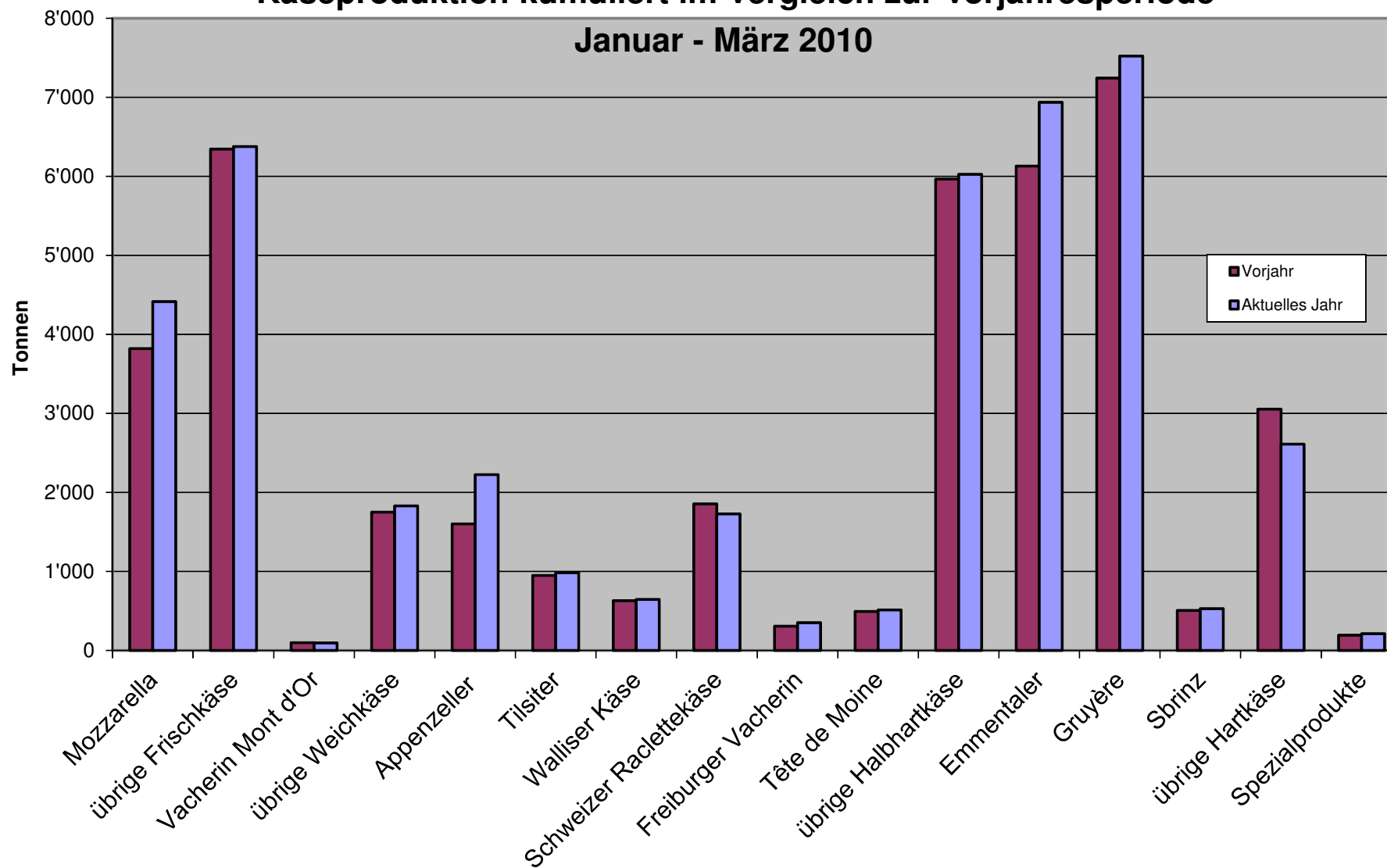

Käseproduktion Januar - März 2010 Total 42'980 Tonnen

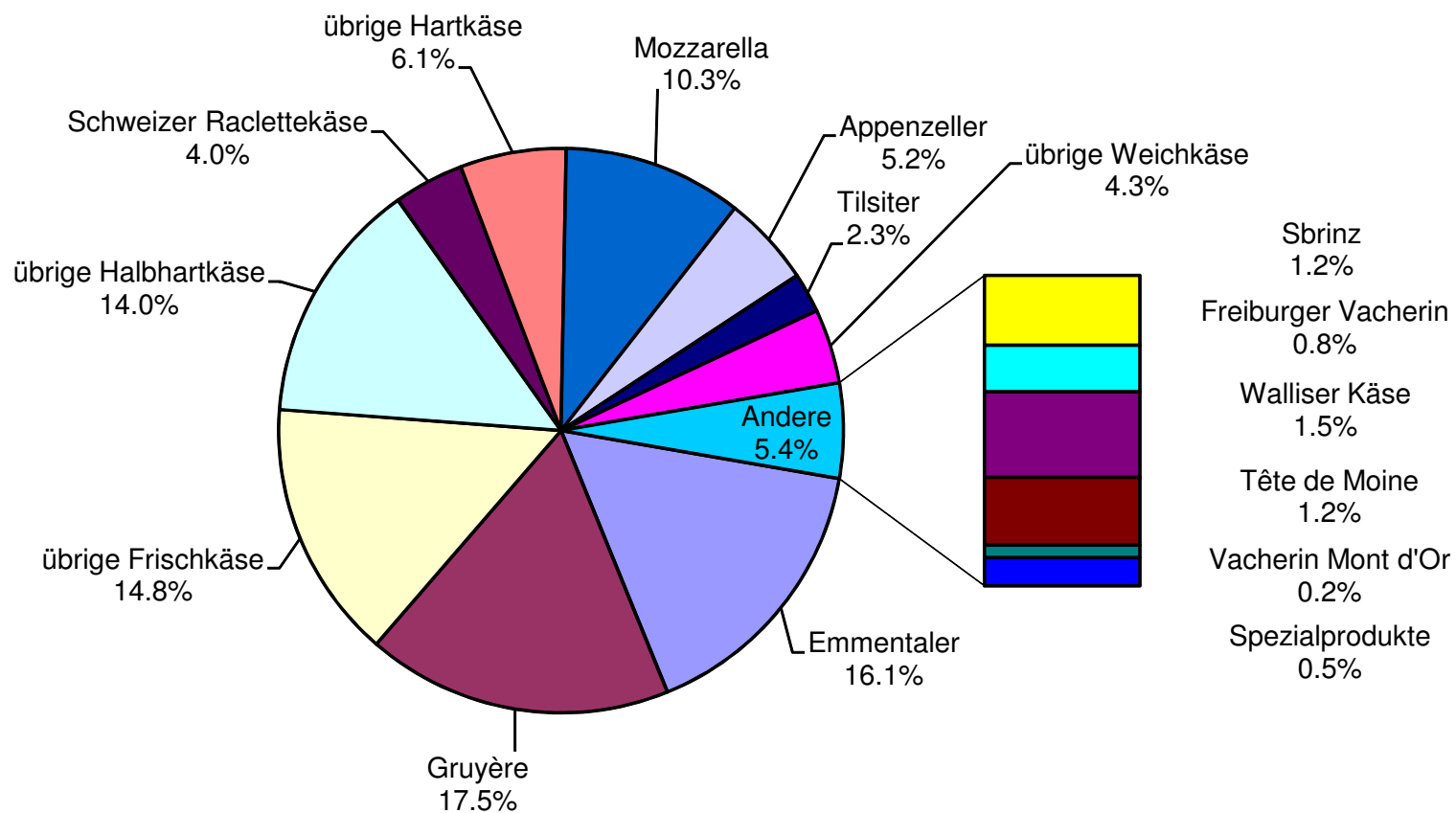

Konsummilchproduktion

Milchart	Monatliche Produktion		Differenz zum Vorjahres-Monat		Kumulierte Produktion		Differenz zur Vorjahresperiode	
	März 2009	März 2010			Jan. - Mrz 2009	Jan. - Mrz 2010		
	Tonnen	Tonnen	Tonnen	(%)	Tonnen	Tonnen	Tonnen	(%)
Rohmilch	779	645	-134	-17.2	2'463	1'830	-633	-25.7
Fettangereicherte Milch past	0	0	0		0	0	0	
Fettangereicherte Milch UHT	78	87	9	11.5	218	229	11	5.0
Vollmilch past.	5'488	5'381	-107	-1.9	15'777	14'498	-1'279	-8.1
Vollmilch UHT	2'026	2'238	212	10.5	5'706	6'427	721	12.6
Standardisierte Vollmilch past. 35g	2'600	3'245	645	24.8	7'651	9'141	1'490	19.5
Standardisierte Vollmilch UHT 35g	13'293	15'811	2'518	18.9	40'624	41'026	402	1.0
teilentrahmte Milch past.	6'976	7'225	249	3.6	20'236	20'174	-62	-0.3
teilentrahmte Milch UHT	9'158	9'328	170	1.9	25'064	29'467	4'403	17.6
Trinkmagermilch past.	0	0	0		1	1	0	0.0
Trinkmagermilch UHT	1'224	1'276	52	4.2	3'621	3'460	-161	-4.4
Total Konsummilch	41'622	45'236	3'614	8.7	121'361	126'253	4'892	4.0

Butterproduktion

	Monatliche Produktion		Differenz zum Vorjahres-Monat		Kumulierte Produktion		Differenz zur Vorjahresperiode	
	März 2009	März 2010			Jan. - Mrz 2009	Jan. - Mrz 2010		
	Tonnen	Tonnen	Tonnen	(%)	Tonnen	Tonnen	Tonnen	(%)
	5'383	5'223	-160	-3.0	14'536	14'700	164	1.1

Produktion von Milchspezialitäten

Konsumrahm

	Monatliche Produktion		Differenz zum Vorjahres-Monat		Kumulierte Produktion		Differenz zur Vorjahresperiode	
	März 2009	März 2010	Tonnen	(%)	Jan. - Mrz 2009	Jan. - Mrz 2010	Tonnen	(%)
	Tonnen	Tonnen			Tonnen	Tonnen		
Doppelrahm	47	60	13	27.7	130	147	17	13.1
Vollrahm 35%	2'592	2'455	-137	-5.3	6'608	6'701	93	1.4
Halbrahm	1'270	1'396	126	9.9	3'494	3'451	-43	-1.2
Kaffeerahm	2'223	2'228	5	0.2	6'181	5'839	-342	-5.5
Total Konsumrahm	6'132	6'139	7	0.1	16'413	16'138	-275	-1.7

Andere Milchspezialitäten

	Monatliche Produktion		Differenz zum Vorjahres-Monat		Kumulierte Produktion		Differenz zur Vorjahresperiode	
	März 2009	März 2010	Tonnen	(%)	Jan. - Mrz 2009	Jan. - Mrz 2010	Tonnen	(%)
	Tonnen	Tonnen			Tonnen	Tonnen		
Sauermilch	594	761	167	28.1	1'641	1'860	219	13.3
Sauerrahm	216	232	16	7.4	572	629	57	10.0
Dessertprodukte	2'026	2'173	147	7.3	5'927	5'927	0	0.0
Milchgetränke	7'712	5'929	-1'783	-23.1	22'057	14'914	-7'143	-32.4
Jogurt	12'688	12'974	286	2.3	36'250	34'988	-1'262	-3.5
Kefir	18	14	-4	-22.2	49	39	-10	-20.4
Speiseeis	2'393	2'743	350	14.6	6'214	6'649	435	7.0

Produktion Milchpulver und Milchkondensat

	Monatliche Produktion		Differenz zum Vorjahres-Monat		Kumulierte Produktion		Differenz zur Vorjahresperiode	
	März 2009 Tonnen	März 2010 Tonnen	Tonnen	(%)	Jan. - Mrz 2009 Tonnen	Jan. - Mrz 2010 Tonnen	Tonnen	(%)
Vollmilchpulver	986	1'381	395	40.1	3'269	3'528	259	7.9
Teilentrahmtes Milchpulver	340	372	32	9.4	870	940	70	8.0
Fettangereichertes Milchpulver & Rahmpulver	37	37	0	0.0	51	63	12	23.5
Magermilchpulver	4'464	4'328	-136	-3.0	11'544	12'012	468	4.1
Buttermilchpulver	14	22	8	57.1	24	43	19	79.2
Molkenpulver	52	79	27	51.9	119	125	6	5.0
Milchkondensat	156	199	43	27.6	543	680	137	25.2

Käseexport nach Produkten/Gruppen

Käsesorte / Kategorie	Monatliche Exporte		Differenz zum Vorjahres-Monat		Kumulierte Exporte		Differenz zur Vorjahresperiode	
	März 2009 Tonnen	März 2010 Tonnen	Tonnen	(%)	Jan. - Mrz 2009 Tonnen	Jan. - Mrz 2010 Tonnen	Tonnen	(%)
Frischkäse inkl. Quark total	121.7	337.5	215.9	177.4	354.6	878.3	523.7	147.7
Vacherin Mont d'Or	0.3	1.4	1.2	0.0	6.6	8.0	1.4	21.1
Weichkäse andere	87.8	198.4	110.6	125.9	346.1	425.6	79.5	23.0
Weichkäse total	88.1	199.8	111.7	126.8	352.7	433.5	80.9	22.9
Appenzeller Käse	501.2	615.9	114.7	22.9	1'284.4	1'486.0	201.5	15.7
Tilsiter	59.3	49.3	-10.0	-16.8	129.1	128.0	-1.1	-0.8
Raclette	57.0	65.1	8.1	14.2	171.1	209.3	38.2	22.3
Vacherin Fribourgeois	25.8	20.9	-4.9	-19.1	80.2	73.4	-6.8	-8.5
Tête de Moine	136.9	147.0	10.0	7.3	285.8	297.8	12.0	4.2
Halbhartkäse andere	520.5	436.6	-83.8	-16.1	1'159.8	1'081.8	-78.0	-6.7
Halbhartkäse total	1'300.7	1'334.7	34.1	2.6	3'110.4	3'276.3	165.9	5.3
Emmentaler	1'707.0	1'767.9	60.9	3.6	4'811.9	4'810.2	-1.6	0.0
Gruyère	904.1	1'042.8	138.7	15.3	2'367.2	3'063.5	696.3	29.4
Switzerland Swiss	222.2	80.8	-141.4	-63.6	506.9	225.8	-281.1	-55.5
Hartkäse übrige	57.7	262.6	204.9	355.2	256.8	691.5	434.7	169.3
Hartkäse total	2'891.0	3'154.2	263.2	9.1	7'942.8	8'791.0	848.2	10.7
Sbrinz	32.3	26.7	-5.6	-17.3	76.3	55.9	-20.4	-26.8
Extra Hartkäse total	32.3	26.7	-5.6	-17.3	76.3	55.9	-20.4	-26.8
Schmelzkäse total	398.9	248.1	-150.8	-37.8	1'037.9	712.3	-325.7	-31.4
Fertigfondue	322.8	291.4	-31.4	-9.7	939.9	1'008.4	68.5	7.3
andere Käse total	132.2	150.3	18.1	13.7	293.3	345.7	52.4	17.9
Total	5'287.6	5'742.8	455.2	8.6	14'107.9	15'501.3	1'393.4	9.9

Quelle: OZD

Käseexport nach Ländern

März 2010

	Emmentaler	Gruyère	Sbrinz	Switzerland Swiss	übrige Hartkäse	Hartkäse total	Appenzeller Käse	Vacherin Fribourgeois	Raclette	Tête de Moine	Tilsiter	übrige Halbhartkäse	Halbhartkäse total	Frischkäse inkl. Quark	Vacherin Mont d'Or	übrige Weichkäse	Weichkäse total	Schmelzkäse	andere Käse	Fertigfondue	TOTAL	
Land	t	t	t	t	t	t	t	t	t	t	t	t	t	t	t	t	t	t	t	t	t	t
EUROPA																						
Deutschland	330.8	280.2	*	*	178.3	789.4	514.7	4.1	22.7	93.0	44.7	371.3	1'050.5	57.8	0.0	163.4	221.3	3.4	118.8	29.9		2'213.2
Frankreich	154.8	244.1	*	*	15.6	414.5	53.3	12.8	9.0	23.2	*	6.8	105.1	0.1	*	25.7	25.8	1.6	1.8	54.3		603.2
Italien	930.0	27.7	*	*	49.6	1'007.3	0.5	*	*	2.6	*	0.8	3.9	87.1	0.0	4.0	91.1	191.1	9.4	1.0		1'303.9
BeNeLux	126.5	97.6	*	*	0.7	224.7	14.0	2.2	18.0	12.3	0.5	2.3	49.2	0.0	*	2.2	2.2	31.6	16.1	84.5		408.3
Grossbritannien	21.1	59.4	*	*	3.8	84.3	1.0	*	*	0.2	*	0.2	1.5	0.0	*	0.1	0.1	4.7	0.1	2.0		92.6
Spanien/Portugal	14.9	40.8	*	*	0.0	55.7	*	*	*	*	*	0.0	0.0	0.0	*	0.0	0.0	1.5	0.0	0.0		57.2
Europa nicht zugeordnet / übriges Europa (Fertigfondue übrige Länder ganze Welt)	59.4	77.0	25.5	6.8	6.3	175.0	27.4	0.7	5.3	13.7	2.1	49.0	98.1	0.0	1.3	0.5	1.8	0.5	2.3	3.6		281.3
TOTAL EUROPA	1'637.4	826.8	25.5	6.8	254.3	2'750.8	611.0	19.7	55.0	145.0	47.2	430.5	1'308.4	145.1	1.4	195.9	342.3	234.5	148.4	175.3		4'959.7
Andere Länder																						
Kanada	31.3	*	*	*	0.8	32.2	1.4	*	*	0.6	*	1.5	3.6	0.0	*	0.0	0.0	6.8	0.0	9.1		51.7
USA	40.5	117.9	*	*	5.6	164.0	1.7	0.5	1.3	0.3	*	3.2	6.9	0.0	*	0.6	0.6	2.8	0.0	9.9		184.2
Kanada / USA nicht zugeordnet/ andere Länder	58.6	98.1	1.2	74.0	1.9	233.9	1.8	0.8	8.8	0.9	2.1	1.4	15.8	192.5	0.1	1.9	194.4	4.1	1.8	97.1		547.2
TOTAL ANDERE LÄNDER	130.4	216.0	1.2	74.0	8.4	430.1	4.9	1.2	10.1	1.9	2.1	6.1	26.4	192.5	0.1	2.5	195.0	13.6	1.8	116.2		783.1
TOTAL	1'767.9	1'042.8	26.7	80.8	262.6	3'180.9	615.9	20.9	65.1	147.0	49.3	436.6	1'334.7	337.5	1.4	198.4	537.3	248.1	150.3	291.4		5'742.8

* Aus Datenschutzgründen sind Käseexporte mit weniger als drei Exporteuren nicht nach Ländern zugeordnet (Zusammenzug in 'Europa nicht zugeordnet' bzw. Kanada USA nicht zugeordnet/andere Länder)

Quelle: OZD

Käseexport nach Ländern

März 2009

Land	Käseexport nach Ländern																				TOTAL
	t	t	t	t	t	t	t	t	t	t	t	t	t	t	t	t	t	t	t	t	
EUROPA																					
Deutschland	270.5	211.6	*	*	32.8	514.9	389.1	4.6	23.6	87.7	53.7	361.9	920.6	6.4	0.1	70.2	76.7	15.7	112.3	53.9	
Frankreich	181.0	177.3	*	*	4.2	362.5	49.1	13.5	3.9	26.4	*	6.3	99.2	0.1	*	14.6	14.7	3.5	0.8	25.8	
Italien	913.1	20.5	*	*	9.4	943.0	1.3	*	*	1.9	*	0.5	3.7	0.2	0.0	0.0	0.2	288.7	4.1	2.5	
BeNeLux	116.8	82.5	*	*	0.6	199.8	7.6	1.7	12.3	8.5	0.1	1.8	31.9	0.0	*	0.1	0.1	11.0	9.9	40.6	
Grossbritannien	28.2	67.7	*	*	3.1	99.0	1.3	*	*	0.2	*	0.0	1.5	0.0	*	0.1	0.1	5.6	0.1	21.5	
Spanien/Portugal	2.8	16.3	*	*	0.0	19.2	*	*	*	*	*	0.0	0.0	0.0	*	0.0	0.0	4.7	0.0	0.0	
Europa nicht zugeordnet / übriges Europa	82.9	88.2	28.9	71.0	5.3	276.3	49.4	4.7	2.9	10.6	4.2	144.3	216.1	0.1	0.1	0.0	0.2	0.2	4.0	90.2	
TOTAL EUROPA	1'595.3	664.1	28.9	71.0	55.4	2'414.7	497.8	24.5	42.6	135.3	58.1	514.8	1'273.1	6.7	0.2	85.0	92.0	329.4	131.2	234.5	
Andere Länder																					
Kanada	60.0	*	*	*	0.0	60.0	0.5	*	*	0.8	*	0.7	2.0	0.0	*	0.0	0.0	52.6	0.0	57.5	
USA	24.3	93.7	*	*	0.7	118.7	2.0	0.8	4.1	0.6	*	2.9	10.4	0.0	*	0.4	0.4	10.3	0.2	30.9	
Kanada / USA nicht zugeordnet/ andere Länder	27.3	146.4	3.4	151.2	1.6	329.9	0.9	0.6	10.3	0.2	1.2	2.0	15.1	114.9	0.0	2.4	117.4	6.6	0.8	0.0	
TOTAL ANDERE LÄNDER	111.7	240.0	3.4	151.2	2.3	508.6	3.4	1.3	14.3	1.6	1.2	5.6	27.6	114.9	0.0	2.8	117.8	69.5	1.0	88.3	
TOTAL	1'707.0	904.1	32.3	222.2	57.7	2'923.3	501.2	25.8	57.0	136.9	59.3	520.5	1'300.7	121.7	0.3	87.8	209.7	398.9	132.2	322.8	

* Aus Datenschutzgründen sind Käseexporte mit weniger als drei Exporteuren nicht nach Ländern zugeordnet (Zusammenzug in 'Europa nicht zugeordnet' bzw. Kanada USA nicht zugeordnet/andere Länder)

Quelle: OZD

Käseexport nach Ländern

Januar bis März 2009

Land	Käseexport nach Ländern (Januar bis März 2009)																				TOTAL
	t	t	t	t	t	t	t	t	t	t	t	t	t	t	t	t	t	t	t	t	
EUROPA																					
Deutschland	771.7	596.8	*	*	118.5	1'487.0	981.1	10.8	56.3	153.9	109.4	814.3	2'125.8	15.7	0.2	230.6	246.4	29.7	201.7	117.5	
Frankreich	557.7	512.6	*	*	77.0	1'147.4	158.6	51.3	24.5	72.7	*	17.2	324.4	0.2	*	39.6	39.9	4.6	37.8	211.3	
Italien	2'699.2	54.7	*	*	17.8	2'771.7	2.7	*	*	8.1	*	0.5	11.3	0.2	0.0	0.0	0.2	863.0	12.9	13.5	
BeNeLux	250.1	201.2	*	*	2.1	453.4	15.7	4.7	40.2	21.7	0.1	2.4	84.8	0.0	*	0.1	0.1	25.5	27.3	155.4	
Grossbritannien	62.9	164.6	*	*	5.5	233.0	3.9	*	*	0.4	*	0.5	4.8	0.0	*	0.2	0.2	8.1	0.3	31.2	
Spanien/Portugal	27.2	61.6	*	*	0.0	88.8	*	*	*	*	*	0.0	0.0	0.0	*	0.0	0.0	7.8	0.0	0.0	
Europa nicht zugeordnet / übriges Europa	200.1	221.8	69.6	128.5	26.7	646.6	107.2	9.1	14.6	25.2	13.4	284.6	454.2	0.1	6.3	68.6	74.9	0.9	10.0	213.9	
TOTAL EUROPA	4'569.0	1'813.3	69.6	128.5	247.5	6'827.8	1'269.2	75.8	135.6	282.0	123.0	1'119.6	3'005.2	16.2	6.5	339.1	361.7	939.7	290.0	742.7	
Andere Länder																					
Kanada	106.3	*	*	*	0.2	106.4	6.3	*	*	1.6	*	3.3	11.2	0.0	*	0.0	0.0	60.7	0.1	130.0	
USA	64.0	245.6	*	*	2.1	311.7	4.5	2.4	11.3	1.2	*	9.3	28.6	0.0	*	1.3	1.3	25.4	0.2	67.2	
Kanada / USA nicht zugeordnet/ andere Länder	72.6	308.3	6.7	378.4	7.0	773.1	4.4	2.0	24.2	1.0	6.1	27.7	65.4	338.5	0.1	5.7	344.3	12.1	2.9	0.0	
TOTAL ANDERE LÄNDER	242.9	553.9	6.7	378.4	9.2	1'191.2	15.2	4.4	35.5	3.9	6.1	40.2	105.2	338.5	0.1	7.0	345.6	98.3	3.3	197.2	
TOTAL	4'811.9	2'367.2	76.3	506.9	256.8	8'019.0	1'284.4	80.2	171.1	285.8	129.1	1'159.8	3'110.4	354.6	6.6	346.1	707.3	1'037.9	293.3	939.9	

* Aus Datenschutzgründen sind Käseexporte mit weniger als drei Exporteuren nicht nach Ländern zugeordnet (Zusammenzug in 'Europa nicht zugeordnet' bzw. Kanada USA nicht zugeordnet/andere Länder)

Quelle: OZD

Total Käseexport (inkl. Fertigfondue und Schmelzkäse) ab 2007 Mittelwert der letzten 12 Monate

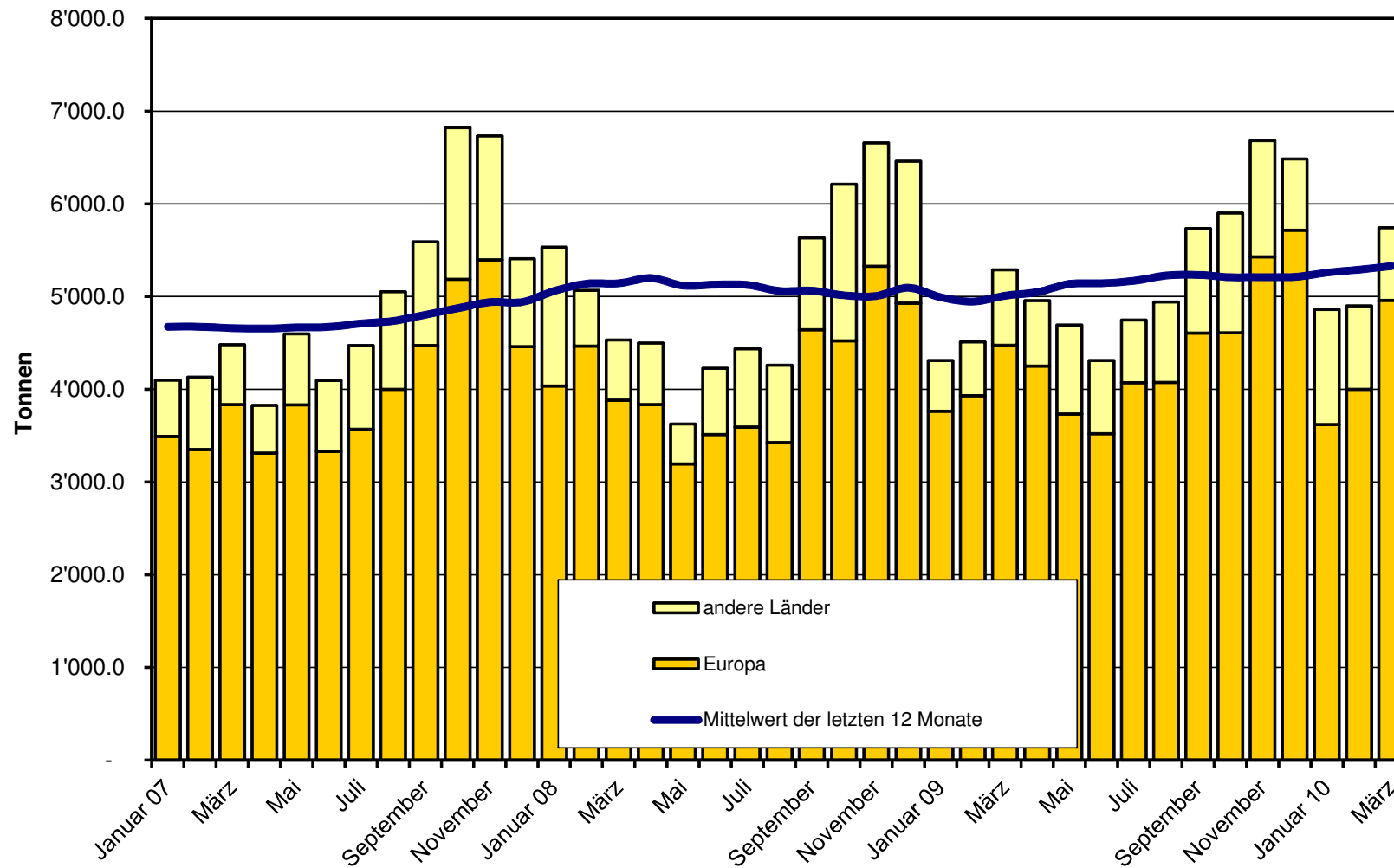

Emmentaler Export ab 2007 Mittelwert der letzten 12 Monate

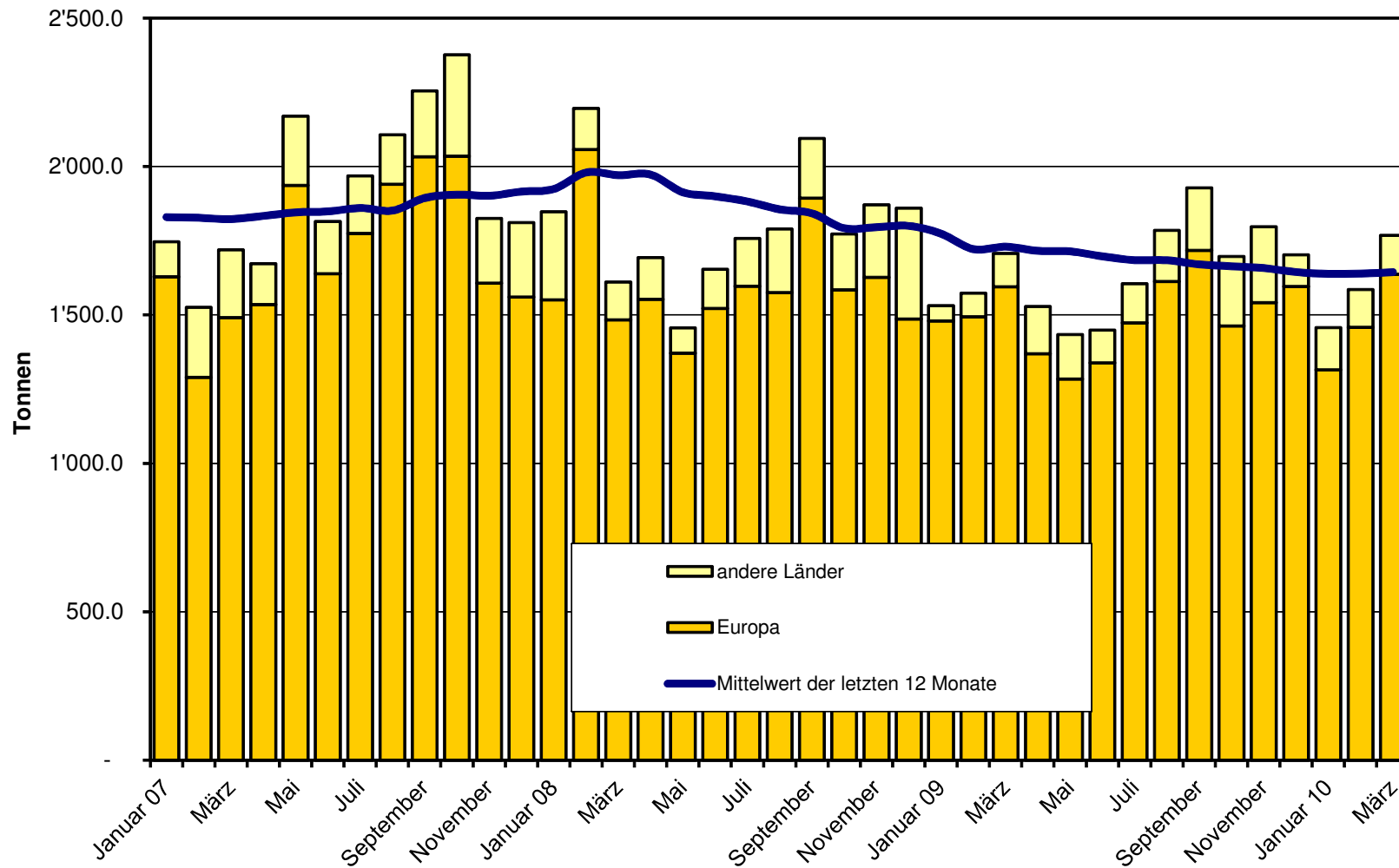

Gruyère Export ab 2007 Mittelwert der letzten 12 Monate

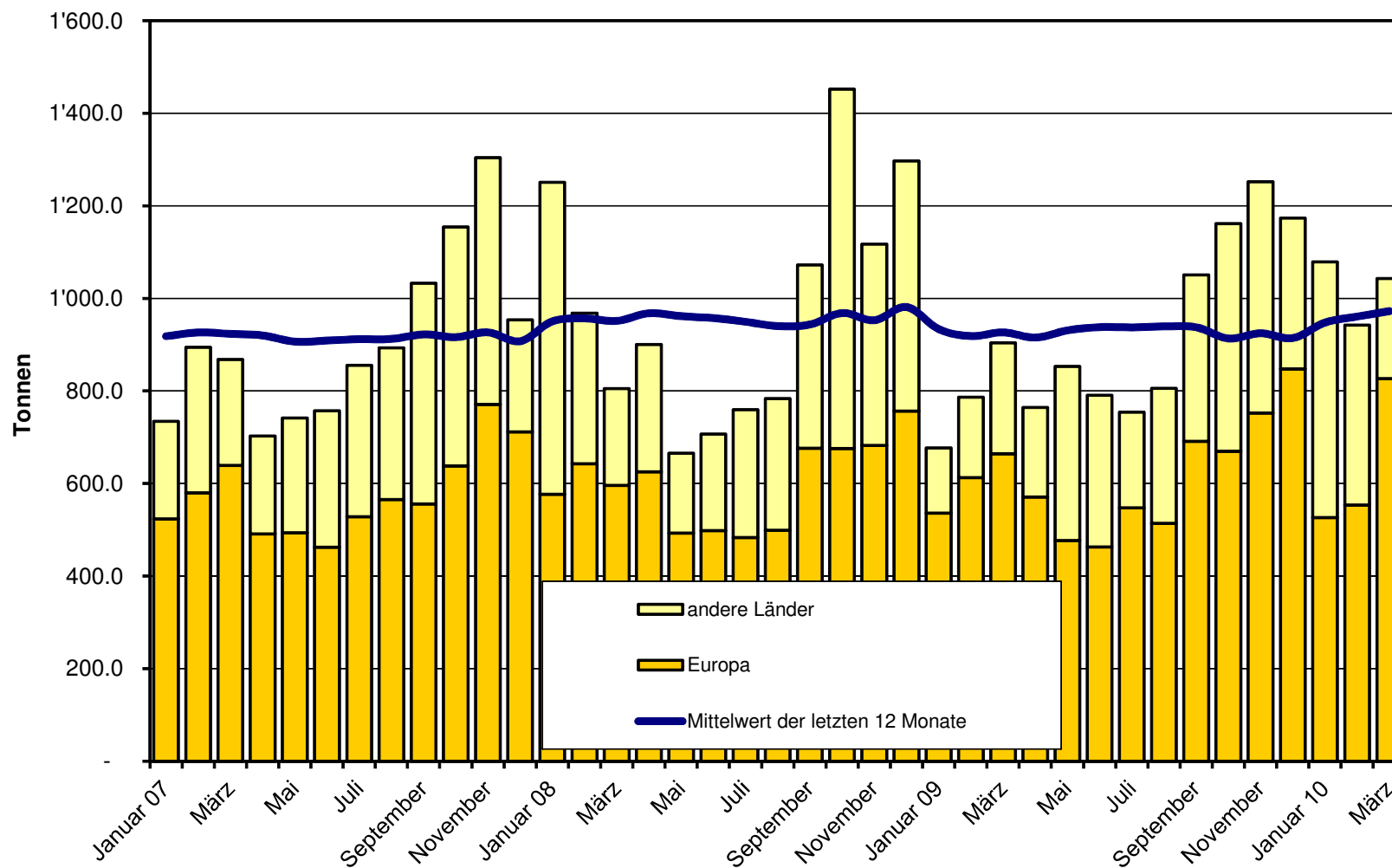

Sbrinz Export ab 2007 Mittelwert der letzten 12 Monate

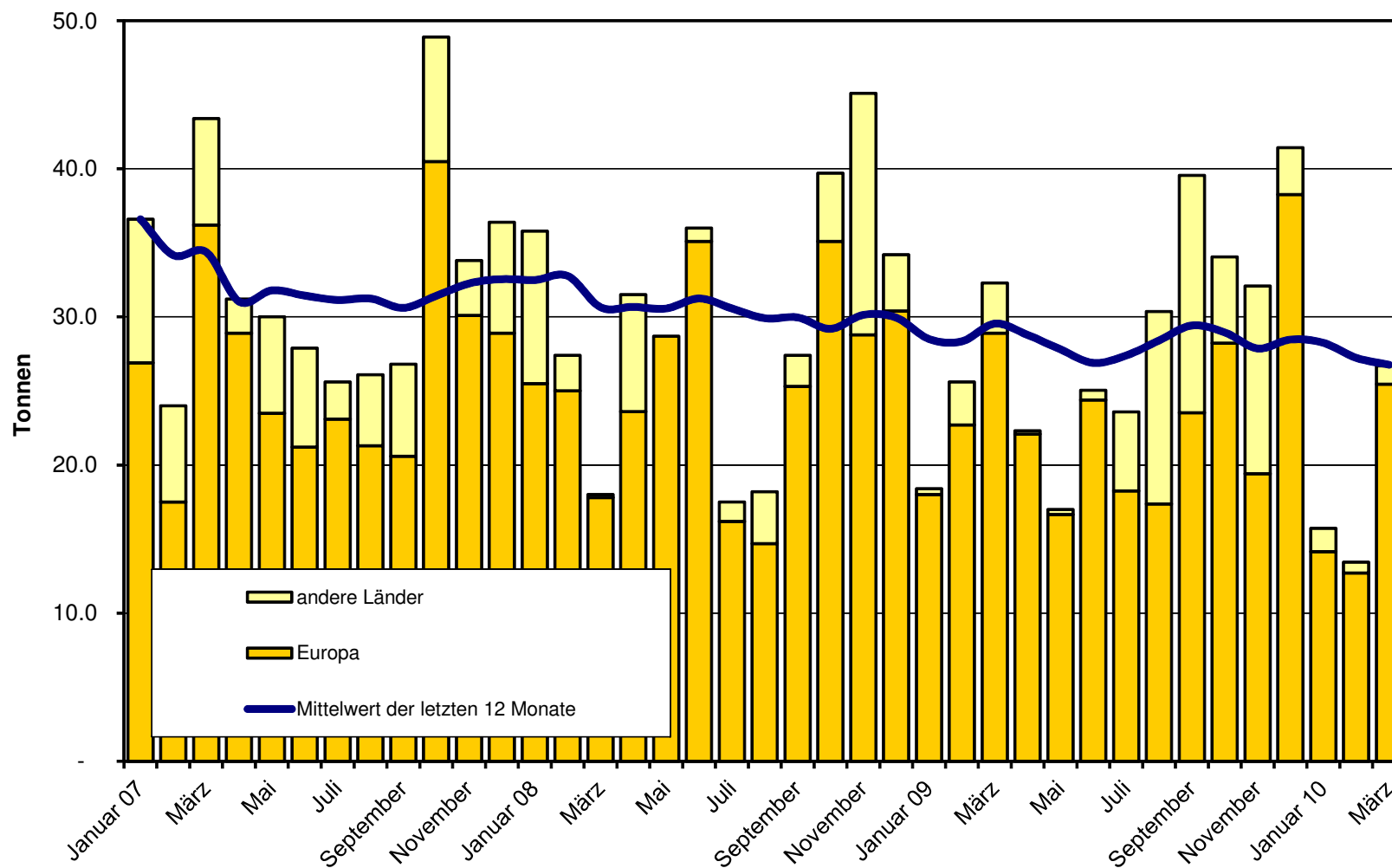

Switzerland Swiss Export ab 2007 Mittelwert der letzten 12 Monate

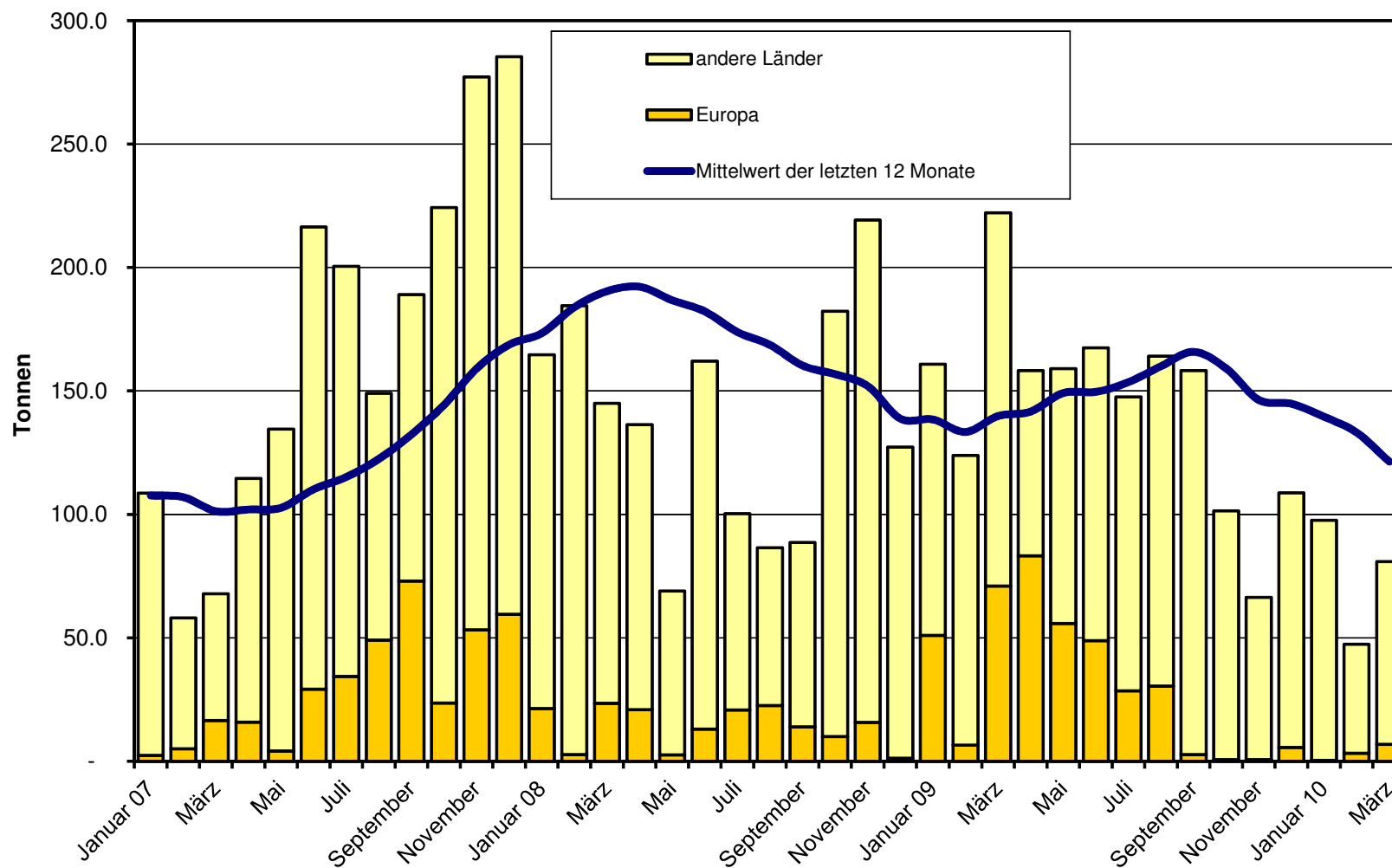

Appenzeller Käse Export ab 2007 Mittelwert der letzten 12 Monate

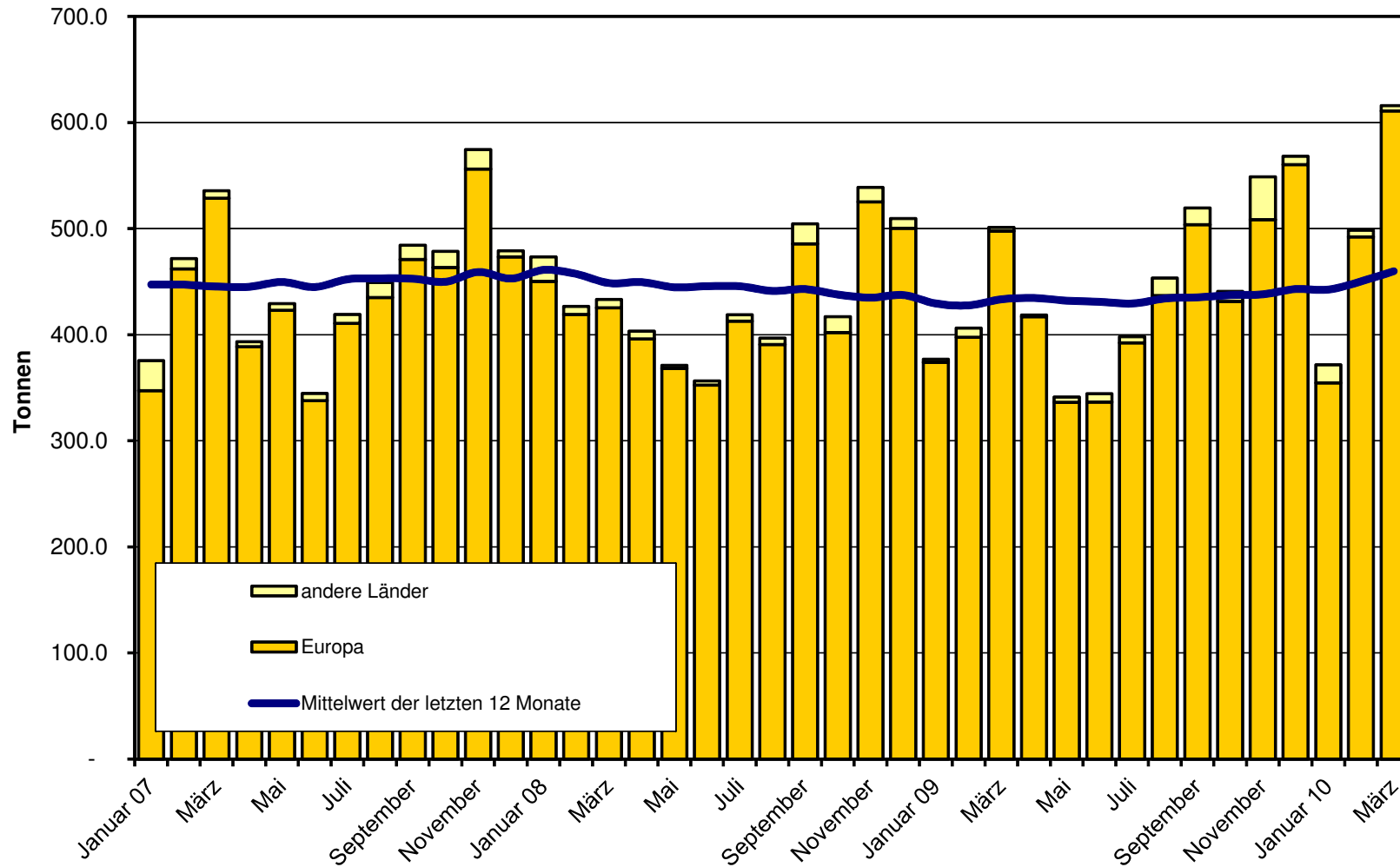

Tête de Moine Export ab 2007 Mittelwert der letzten 12 Monate

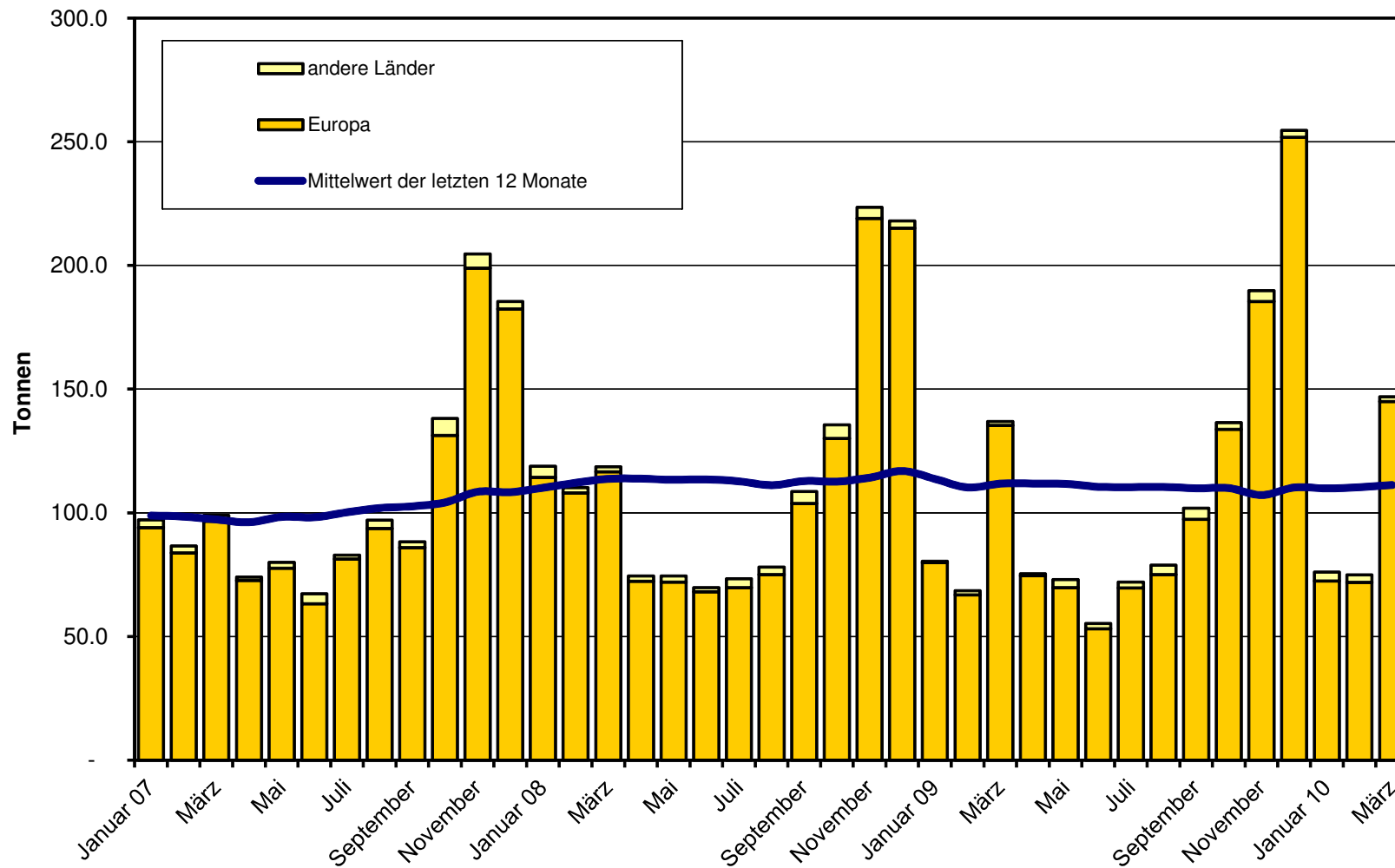

Raclette Suisse Export ab 2007
Mittelwert der letzten 12 Monate

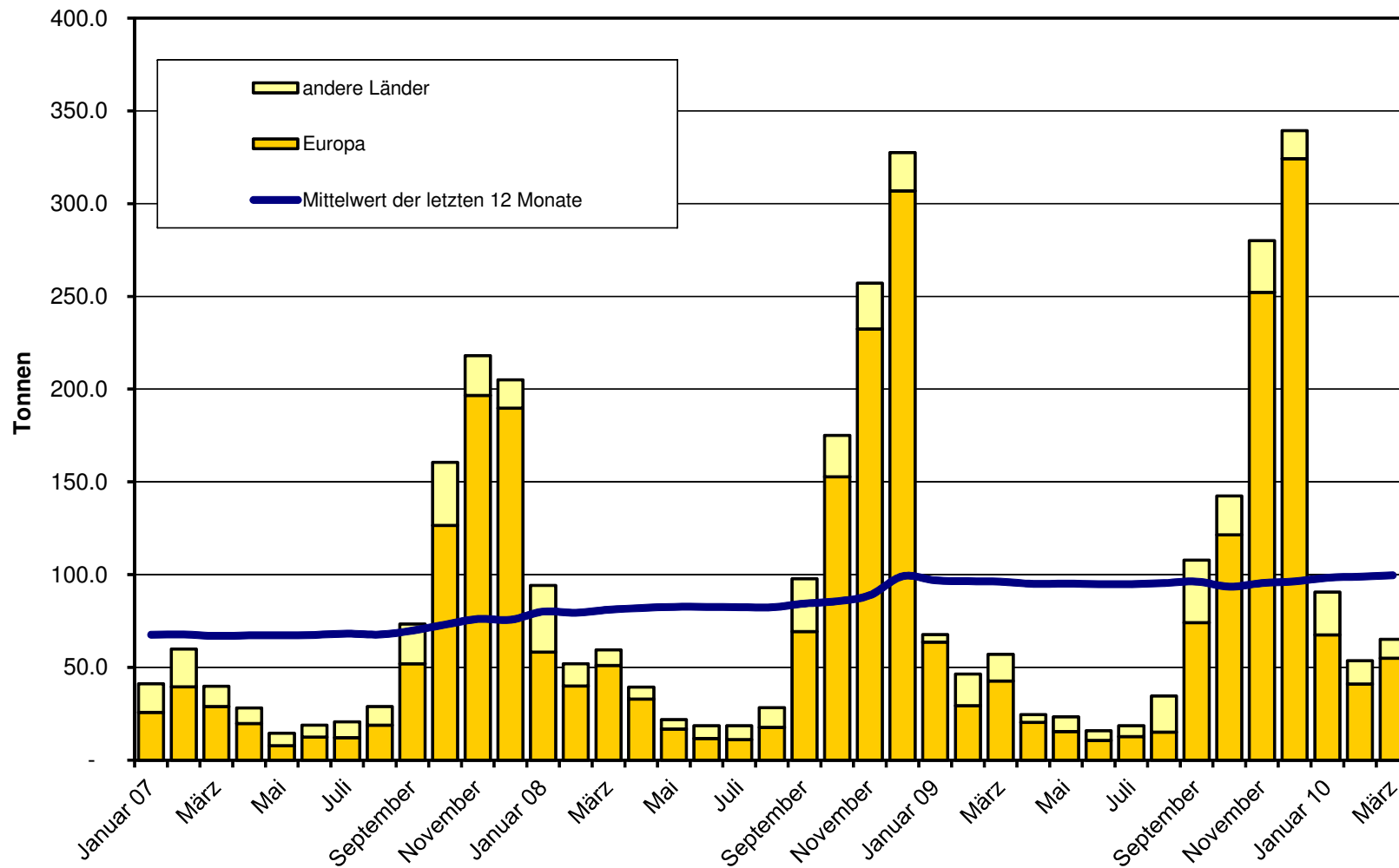

Schmelzkäse Export ab 2007 Mittelwert der letzten 12 Monate

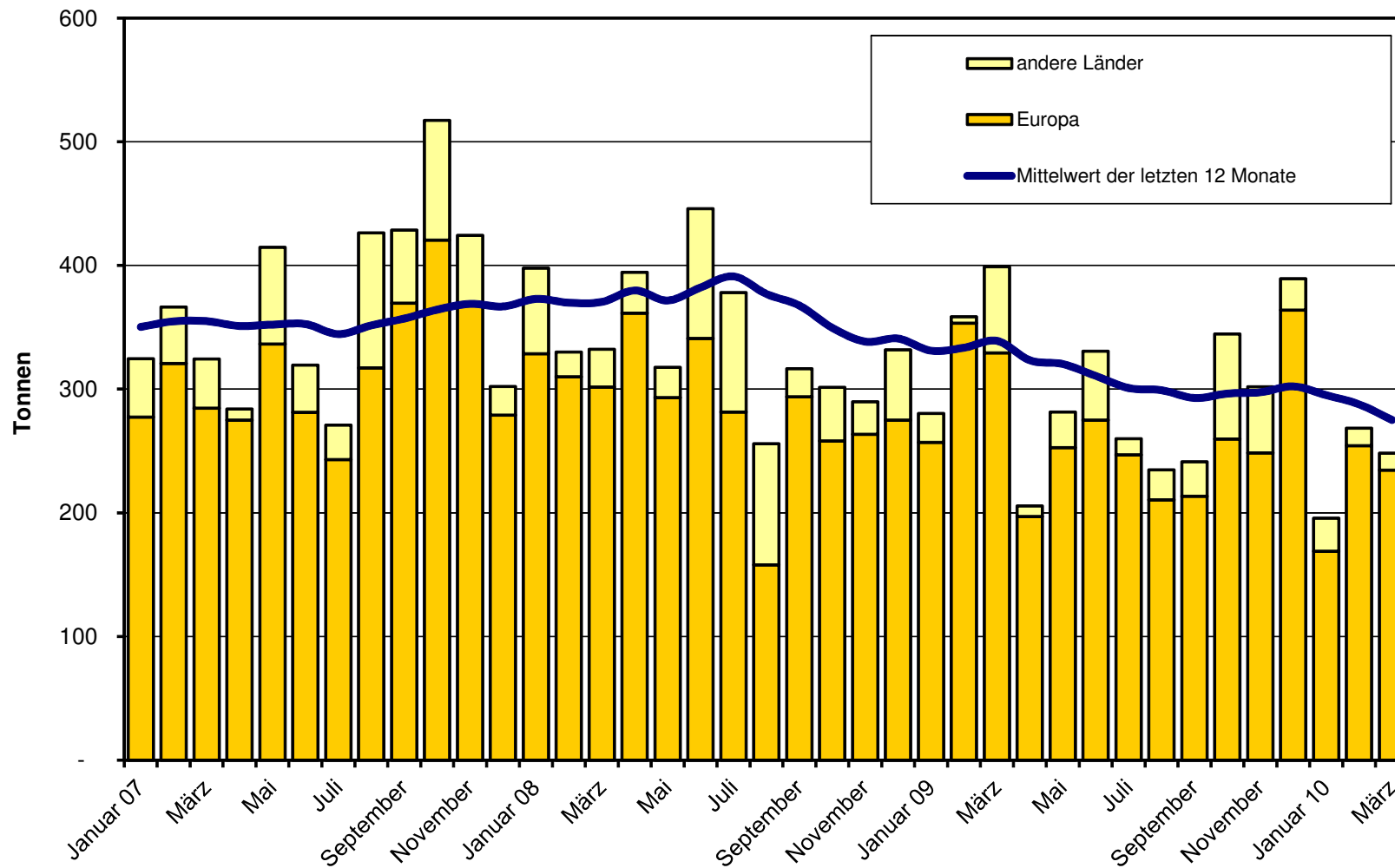

Fertigfondue Export ab 2007 Mittelwert der letzten 12 Monate

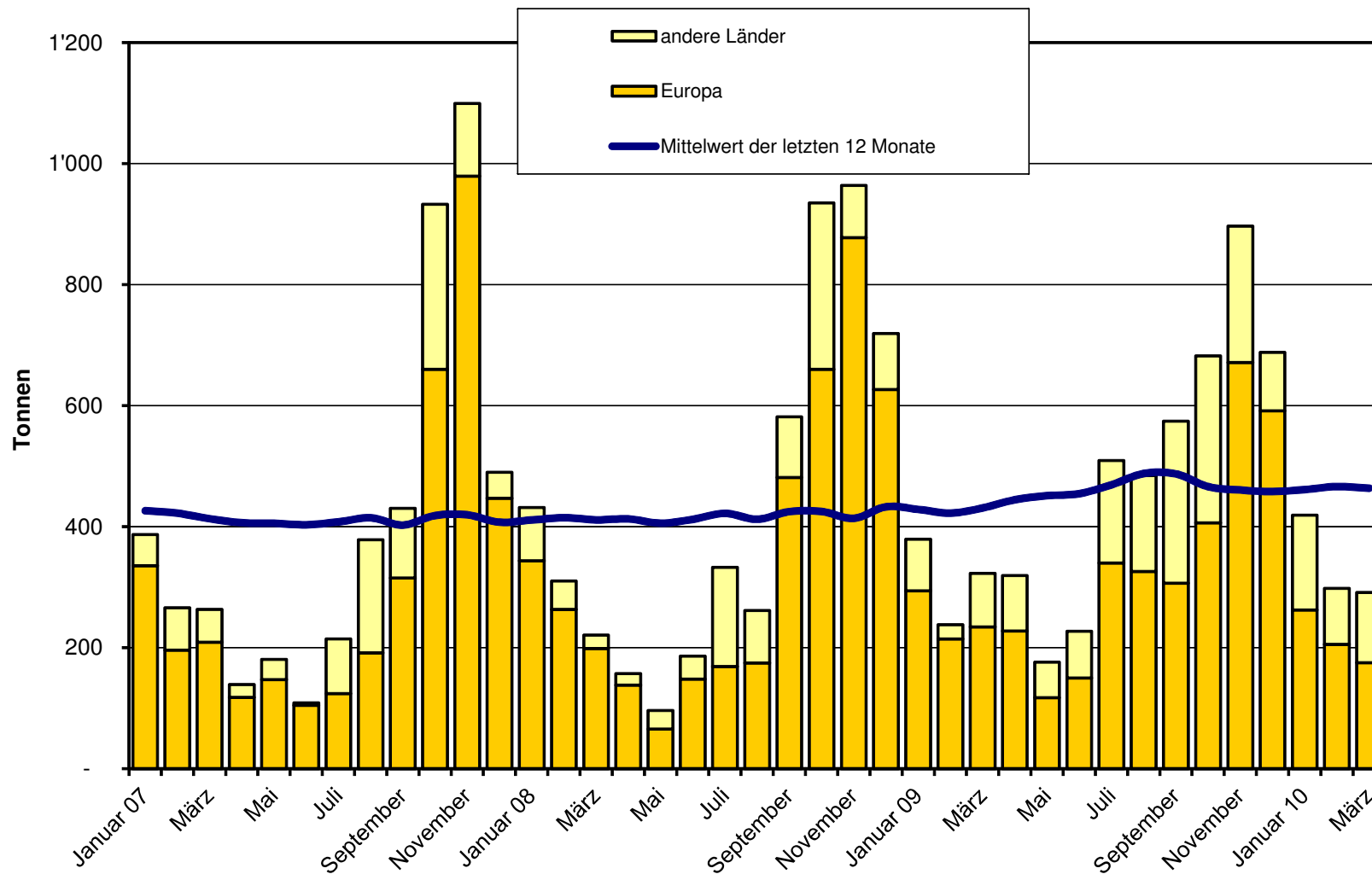

Anteil Käseexporte je Sorte, März 2010 Total 5'743 Tonnen

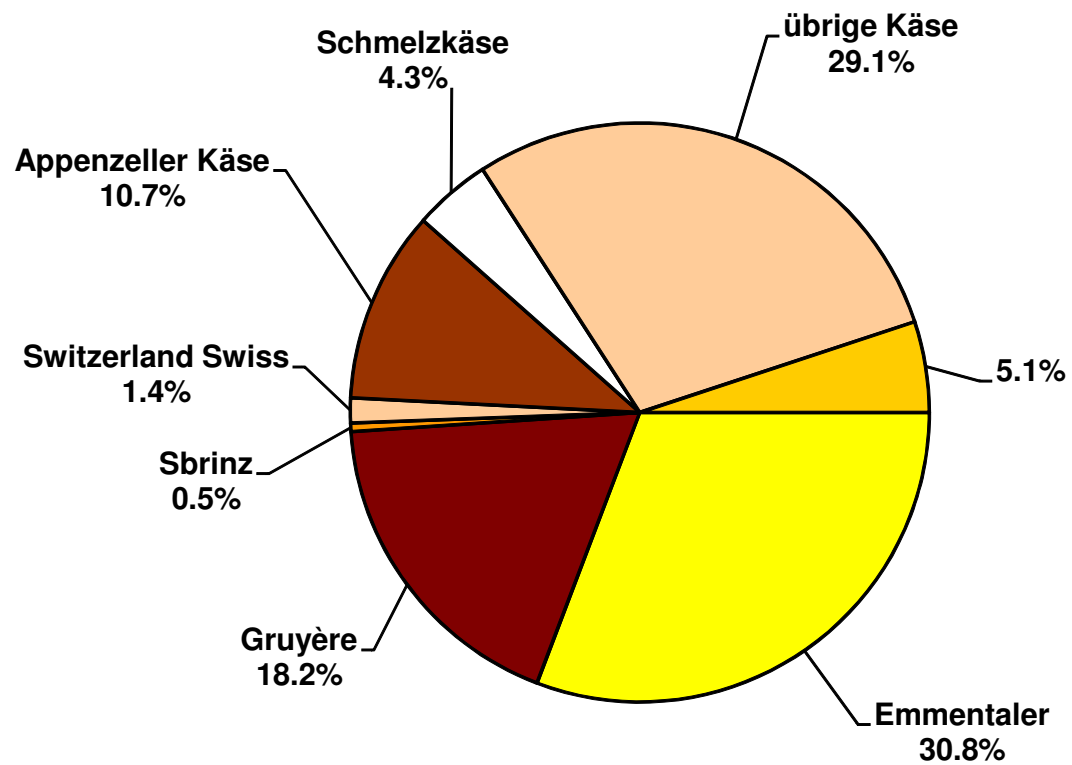

Käseimport nach Produkten/Gruppen

Käsesorte / Kategorie	Monatliche Importe		Differenz zum Vorjahres-Monat		Kumulierte Importe		Differenz zur Vorjahresperiode	
	März 2009 Tonnen	März 2010 Tonnen	Tonnen	(%)	Jan. - Mrz 2009 Tonnen	Jan. - Mrz 2010 Tonnen	Tonnen	(%)
Mascarpone, Ricotta Romana	120.6	140.7	20.1	16.7	253.8	276.5	22.7	9.0
Mozzarella	199.4	270.1	70.7	35.5	494.2	595.0	100.9	20.4
Friskhäse, andere	1'081.9	1'173.1	91.2	8.4	2'612.7	3'005.9	393.1	15.0
Friskhäse total	1'401.9	1'584.0	182.1	13.0	3'360.6	3'877.4	516.7	15.4
Danablu, Gorgonzola, Roquefort	21.1	57.1	36.1	171.4	47.1	130.4	83.2	176.6
Weisschimmelkäse	178.4	175.5	-2.9	-1.6	501.6	425.9	-75.6	-15.1
Blau-, Grünschimmelkäse								
Brie, Camembert, Italice	175.8	168.7	-7.1	-4.0	480.5	427.7	-52.9	-11.0
Weichkäse, andere	623.4	679.8	56.4	9.0	1'460.0	1'557.4	97.4	6.7
Weichkäse total	998.7	1'081.1	82.4	8.3	2'489.3	2'541.4	52.1	2.1
Halbhartkäse mit Schimmelbildung	4.3	3.7	-0.6	-13.7	8.8	8.3	-0.5	-5.6
Caciocavallo, Fontina, Brà, u.a.	65.7	69.1	3.4	5.1	200.1	165.0	-35.1	-17.5
Tilsiter	19.0	4.7	-14.4	-75.5	56.0	8.0	-48.0	-85.8
Halbhartkäse, andere	573.8	601.9	28.1	4.9	1'520.8	1'609.2	88.4	5.8
Halbhartkäse, gerieben, pulverisiert	3.9	37.0	33.1	859.3	10.1	63.9	53.8	530.6
Halbhartkäse total	666.7	716.3	49.6	7.4	1'795.9	1'854.5	58.6	3.3
Kräuterkäse (Schabziger)	10.9	0.0	-10.9	-100.0	33.8	0.5	-33.3	-98.6
Hartkäse mit Schimmelbildung	0.0	0.2	0.2		0.0	1.0	1.0	16'733.3
Caciocavallo, Fontina, Brà, u.a.	16.1	14.3	-1.8	-11.1	48.1	30.6	-17.5	-36.4
Emmentaler	36.1	25.4	-10.7	-29.7	101.2	81.1	-20.1	-19.9
Hartkäse, andere	220.8	222.6	1.7	0.8	535.3	436.6	-98.8	-18.4
Hartkäse, gerieben, pulverisiert	36.0	39.5	3.4	9.5	96.0	91.5	-4.5	-4.7
Hartkäse total	320.0	301.9	-18.1	-5.6	814.5	641.3	-173.2	-21.3
Grana/Parmiggiano	498.5	591.0	92.5	18.6	1'268.1	1'413.5	145.4	11.5
Extra Hartkäse total	498.5	591.0	92.5	18.6	1'268.1	1'413.5	145.4	11.5
Total aller Sorten exkl. Schmelzkäse	3'885.9	4'274.4	388.6	10.0	9'728.5	10'328.1	599.6	6.2
Schmelzkäse total	276.9	371.2	94.3	34.1	657.4	869.0	211.7	32.2

Quelle: OZD

Käseimport nach Ländern

März 2010

	<div style="display: flex; justify-content: space-around; text-align: center;"> <div style="writing-mode: vertical-rl; transform: rotate(180deg);">Mascarpone, Ricotta Romana</div> <div style="writing-mode: vertical-rl; transform: rotate(180deg);">Mozzarella</div> <div style="writing-mode: vertical-rl; transform: rotate(180deg);">Andere Frischkäse</div> <div style="writing-mode: vertical-rl; transform: rotate(180deg);">TOTAL Frischkäse</div> <div style="writing-mode: vertical-rl; transform: rotate(180deg);">Danablu, Gorgonzola, Roquefort</div> <div style="writing-mode: vertical-rl; transform: rotate(180deg);">Brie, Camembert, Reblochon</div> <div style="writing-mode: vertical-rl; transform: rotate(180deg);">Andere Weichkäse</div> <div style="writing-mode: vertical-rl; transform: rotate(180deg);">TOTAL Weichkäse</div> <div style="writing-mode: vertical-rl; transform: rotate(180deg);">Kräuterkäse</div> <div style="writing-mode: vertical-rl; transform: rotate(180deg);">Hart- und Halbhärtkäse</div> <div style="writing-mode: vertical-rl; transform: rotate(180deg);">Übrige Käse</div> </div>											TOTAL	
Land	Tonnen	Tonnen	Tonnen	Tonnen	Tonnen	Tonnen	Tonnen	Tonnen	Tonnen	Tonnen	Tonnen	Tonnen	
EUROPA													
Deutschland		22.9	371.2	394.0	6.2		194.6	200.8		257.9		154.3	1007.0
Frankreich		10.8	303.1	313.9	15.2	151.5	406.7	573.4		252.2		120.5	1260.0
Italien	139.2	235.6	334.6	709.3	35.5		159.8	195.4		876.8		36.9	1818.5
Niederlande			1.9	1.9				0.0		92.6			94.5
Belgien			42.8	42.8			0.1	0.1		0.2			43.1
Luxemburg				0.0				0.0					0.0
Oesterreich	1.5	0.9	34.1	36.5			8.3	8.3		73.3		59.3	177.5
Grossbritannien				0.0			0.1	0.1	0.0	8.2			8.3
Dänemark		0.0	83.3	83.3	0.2		19.5	19.7		10.2			113.1
Norwegen				0.0				0.0					0.0
Schweden				0.0				0.0		1.2		0.3	1.5
Portugal				0.0			0.3	0.3		13.6			13.9
Spanien				0.0			0.0	0.0		18.9			18.9
Griechenland			2.2	2.2			73.3	73.3		0.8			76.3
Europa übrige			0.0	0.0			9.7	9.7		3.3			13.0
TOTAL EUROPA	140.7	270.1	1173.1	1584.0	57.1	151.5	872.4	1081.0	0.0	1609.3		371.2	4645.6
Andere Länder													0.0
Kanada				0.0				0.0					0.0
USA				0.0				0.0					0.0
Nordamerika übrige				0.0				0.0					0.0
Lateinamerika				0.0				0.0					0.0
Afrika				0.0				0.0					0.0
Asien				0.0			0.1	0.1					0.1
Australien				0.0				0.0					0.0
TOTAL ANDERE LÄNDER	0.0	0.0	0.0	0.0	0.0	0.0	0.1	0.1	0.0	0.0		0.0	0.1
TOTAL	140.7	270.1	1173.1	1584.0	57.1	151.5	872.5	1081.1	0.0	1609.3		371.2	4645.7

Quelle: OZD

Käseimport nach Ländern

März 2009

Land	Tonnen	Tonnen	Tonnen	Tonnen	Tonnen	Tonnen	Tonnen	Tonnen	Tonnen	Tonnen	Tonnen	Tonnen	TOTAL
		Mascarpone, Ricotta Romana	Mozzarella	Andere Frischkäse	TOTAL Frischkäse	Danablu, Gorgonzola, Roquefort	Brie, Camembert, Reblochon	Andere Weichkäse	TOTAL Weichkäse	Kräuterkäse	Hart- und Halbhartkäse	Übrige Käse	
EUROPA													
Deutschland		3.3	336.6	340.0	0.8		153.6	154.4		193.8	77.1		765.3
Frankreich		0.1	299.2	299.2	16.9	158.7	367.1	542.7		237.1	115.6		1194.6
Italien	119.1	189.6	265.4	574.0	3.4		175.9	179.3	10.9	803.6	37.9		1605.8
Niederlande	0.0		0.657	0.7			8.8	8.8		91.2			100.6
Belgien				0.0			8.9	8.9		3.9			12.9
Luxemburg				0.0				0.0					0.0
Oesterreich	1.5	0.998	15.1	17.6			6.1	6.1		47.5	41.0		112.2
Grossbritannien			45.0	45.0			0.5	0.5		16.5			61.9
Dänemark			106.901	106.9	0.0		17.7	17.7		15.6			140.2
Norwegen				0.0				0.0					0.0
Schweden				0.0			0.3	0.3		1.0	0.3		1.7
Portugal				0.0			2.3	2.3		9.7			11.9
Spanien				0.0			1.2	1.2		19.3			20.5
Griechenland			0.125	0.1			72.5	72.5		0.0			72.7
Europa übrige				0.0				0.0		20.0	0.0		20.0
TOTAL EUROPA	120.6	194.0	1068.9	1383.5	21.1	158.7	815.0	994.8	10.9	1459.2	271.9		4120.3
Andere Länder													0.0
Kanada				0.0				0.0					0.0
USA				0.0				0.0					0.0
Nordamerika übrige				0.0				0.0					0.0
Lateinamerika				0.0				0.0		2.7			2.7
Afrika				0.0				0.0					0.0
Asien				0.0				0.0					0.0
Australien				0.0				0.0					0.0
TOTAL ANDERE LÄNDER	0.0	0.0	0.0	0.0	0.0	0.0	0.0	0.0	0.0	2.7	0.0		2.7
TOTAL	120.6	194.0	1068.9	1383.5	21.1	158.7	815.0	994.8	10.9	1461.9	271.9		4123.0

Quelle: OZD

Käseimport nach Ländern, kumuliert

Januar bis März 2010

	Mascarpone, Ricotta Romana	Mozzarella	Andere Frischkäse	TOTAL Frischkäse	Danablu, Gorgonzola, Roquefort	Brie, Camembert, Reblochon	Andere Weichkäse	TOTAL Weichkäse	Kräuterkäse	Hart- und Halbhartkäse	Übrige Käse	TOTAL
Land	Tonnen	Tonnen	Tonnen	Tonnen	Tonnen	Tonnen	Tonnen	Tonnen	Tonnen	Tonnen	Tonnen	
EUROPA												
Deutschland	0.0	53.0	1'066.0	1'118.9	11.4	0.0	472.8	484.2	0.0	585.2	348.0	2'536.3
Frankreich	0.0	44.8	722.3	767.1	33.3	386.7	946.6	1'366.7	0.0	689.5	309.2	3'132.5
Italien	266.0	490.6	801.4	1'558.0	83.4	0.0	379.4	462.8	0.1	2'064.3	82.5	4'167.8
Niederlande	0.0	0.0	4.8	4.8	0.0	0.0	4.8	4.8	0.0	212.4	0.0	221.9
Belgien	0.0	0.0	108.8	108.8	0.0	0.0	6.4	6.4	0.0	26.9	0.0	142.0
Luxemburg	0.0	0.0	0.0	0.0	0.0	0.0	0.0	0.0	0.0	0.0	0.0	0.0
Oesterreich	3.5	1.7	63.9	69.0	0.0	0.0	18.0	18.0	0.0	190.8	126.4	404.2
Grossbritannien	0.0	0.0	0.0	0.0	0.0	0.0	0.5	0.5	0.4	25.4	0.0	26.3
Dänemark	0.0	0.0	224.0	224.0	0.9	0.0	50.8	51.7	0.0	32.5	0.0	308.1
Norwegen	0.0	0.0	0.0	0.0	0.0	0.0	0.0	0.0	0.0	0.0	0.0	0.0
Schweden	0.0	0.0	0.0	0.0	0.0	0.0	0.3	0.3	0.0	3.0	0.9	4.2
Portugal	0.0	0.0	0.0	0.0	0.0	0.0	0.9	0.9	0.0	39.1	0.0	40.0
Spanien	0.0	0.0	0.0	0.0	0.0	0.0	1.4	1.4	0.0	32.8	0.0	34.2
Griechenland	0.0	0.0	2.6	2.6	0.0	0.0	121.1	121.1	0.0	1.1	0.0	124.8
Europa übrige	0.0	0.0	0.0	0.0	0.0	0.0	9.7	9.7	0.0	4.8	0.0	14.5
TOTAL EUROPA	269.4	590.1	2'993.8	3'853.3	129.1	386.7	2'012.7	2'528.5	0.5	3'907.8	866.9	11'156.9
Andere Länder	0.0	0.0	0.0	0.0	0.0	0.0	0.0	0.0	0.0	0.0	0.0	0.0
Kanada	0.0	0.0	0.0	0.0	0.0	0.0	0.0	0.0	0.0	0.0	0.0	0.0
USA	0.0	0.0	0.0	0.0	0.0	0.0	0.0	0.0	0.0	0.0	0.0	0.0
Nordamerika übrige	0.0	0.0	0.0	0.0	0.0	0.0	0.0	0.0	0.0	0.0	0.0	0.0
Lateinamerika	0.0	0.0	0.0	0.0	0.0	0.0	0.0	0.0	0.0	0.0	0.0	0.0
Afrika	0.0	0.0	0.0	0.0	0.0	0.0	0.0	0.0	0.0	0.0	0.0	0.0
Asien	0.0	0.0	0.0	0.0	0.0	0.0	0.1	0.1	0.0	0.0	0.0	0.1
Australien	0.0	0.0	0.0	0.0	0.0	0.0	0.0	0.0	0.0	0.0	0.0	0.0
TOTAL ANDERE LÄNDER	0.0	0.0	0.0	0.0	0.0	0.0	0.1	0.1	0.0	0.0	0.0	0.1
TOTAL	269.4	590.1	2'993.8	3'853.3	129.1	386.7	2'012.8	2'528.6	0.5	3'907.8	866.9	11'157.1

Quelle: OZD

Käseimport nach Ländern, kumuliert

Januar bis März 2009

Land	Käseimport nach Ländern, kumuliert												TOTAL
	Tonnen	Tonnen	Tonnen	Tonnen	Tonnen	Tonnen	Tonnen	Tonnen	Tonnen	Tonnen	Tonnen	Tonnen	
EUROPA													
Deutschland	0.0	3.4	833.8	837.2	2.0	0.0	398.8	400.8	0.0	502.9	161.8		1'902.8
Frankreich	0.0	0.1	695.4	695.5	37.9	440.3	867.1	1'345.3	0.0	649.7	270.0		2'960.5
Italien	250.5	482.6	669.6	1'402.8	7.1	0.0	498.0	505.1	33.8	2'053.2	96.6		4'091.5
Niederlande	0.0	0.0	2.4	2.4	0.0	0.0	9.1	9.1	0.0	163.2	0.0		174.6
Belgien	0.0	0.0	0.0	0.0	0.0	0.0	10.8	10.8	0.0	10.1	0.0		21.0
Luxemburg	0.0	0.0	0.0	0.0	0.0	0.0	0.0	0.0	0.0	0.0	0.0		0.0
Oesterreich	3.2	1.9	43.3	48.4	0.0	0.0	15.3	15.3	0.0	136.7	115.7		316.1
Grossbritannien	0.0	0.0	84.6	84.6	0.0	0.0	1.2	1.2	0.0	36.5	0.0		122.3
Dänemark	0.0	0.0	260.9	260.9	0.1	0.0	60.5	60.5	0.0	48.6	0.0		370.0
Norwegen	0.0	0.0	0.0	0.0	0.0	0.0	0.0	0.0	0.0	0.0	0.0		0.0
Schweden	0.0	0.0	0.0	0.0	0.0	0.0	0.3	0.3	0.0	3.2	0.6		4.1
Portugal	0.0	0.0	0.0	0.0	0.0	0.0	6.5	6.5	0.0	30.6	0.0		37.1
Spanien	0.0	0.0	0.0	0.0	0.0	0.0	2.5	2.5	0.0	58.3	0.0		60.8
Griechenland	0.0	0.0	0.8	0.8	0.0	0.0	118.0	118.0	0.0	1.1	0.0		119.9
Europa übrige	0.0	0.7	0.0	0.7	0.0	0.0	1.8	1.8	0.0	123.3	0.0		125.9
TOTAL EUROPA	253.8	488.7	2'590.7	3'333.2	47.1	440.3	1'989.9	2'477.3	33.8	3'817.5	644.7		10'306.6
Andere Länder	0.0	0.0	0.0	0.0	0.0	0.0	0.0	0.0	0.0	0.0	0.0		0.0
Kanada	0.0	0.0	0.0	0.0	0.0	0.0	0.0	0.0	0.0	0.0	0.0		0.0
USA	0.0	0.0	0.0	0.0	0.0	0.0	0.0	0.0	0.0	0.2	0.0		0.2
Nordamerika übrige	0.0	0.0	0.0	0.0	0.0	0.0	0.0	0.0	0.0	0.0	0.0		0.0
Lateinamerika	0.0	0.0	0.0	0.0	0.0	0.0	0.0	0.0	0.0	2.7	0.0		2.7
Afrika	0.0	0.0	0.0	0.0	0.0	0.0	0.0	0.0	0.0	0.0	0.0		0.0
Asien	0.0	0.0	0.0	0.0	0.0	0.0	0.1	0.1	0.0	0.0	0.0		0.1
Australien	0.0	0.0	0.0	0.0	0.0	0.0	0.0	0.0	0.0	0.0	0.0		0.0
TOTAL ANDERE LÄNDER	0.0	0.0	0.0	0.0	0.0	0.0	0.1	0.1	0.0	2.9	0.0		3.0
TOTAL	253.8	488.7	2'590.7	3'333.2	47.1	440.3	1'990.0	2'477.4	33.8	3'820.4	644.7		10'309.5

Quelle: OZD

Total Käseimport ab 2007 Mittelwert der letzten 12 Monate

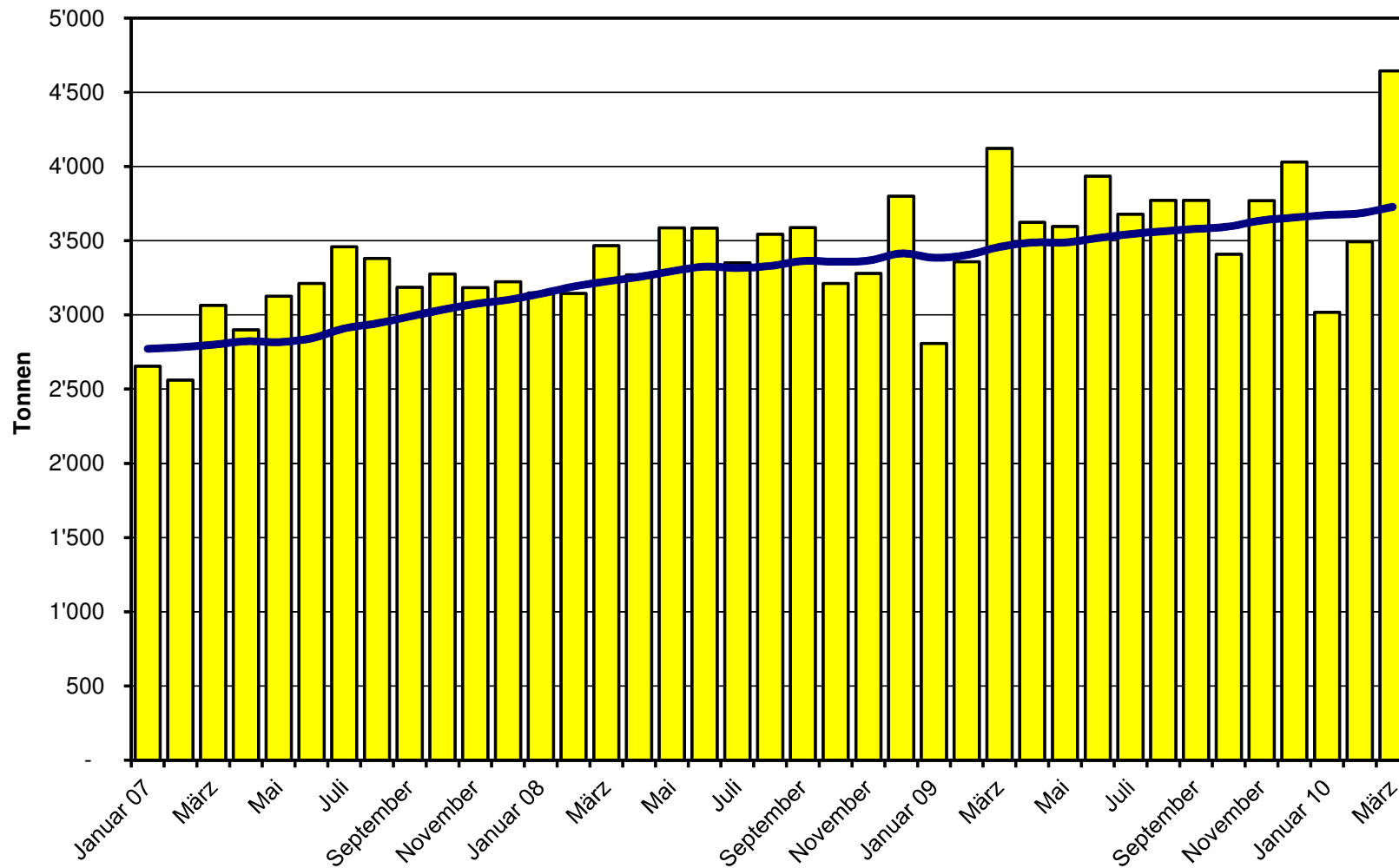

Frischkäse Import ab 2007 Mittelwert der letzten 12 Monate

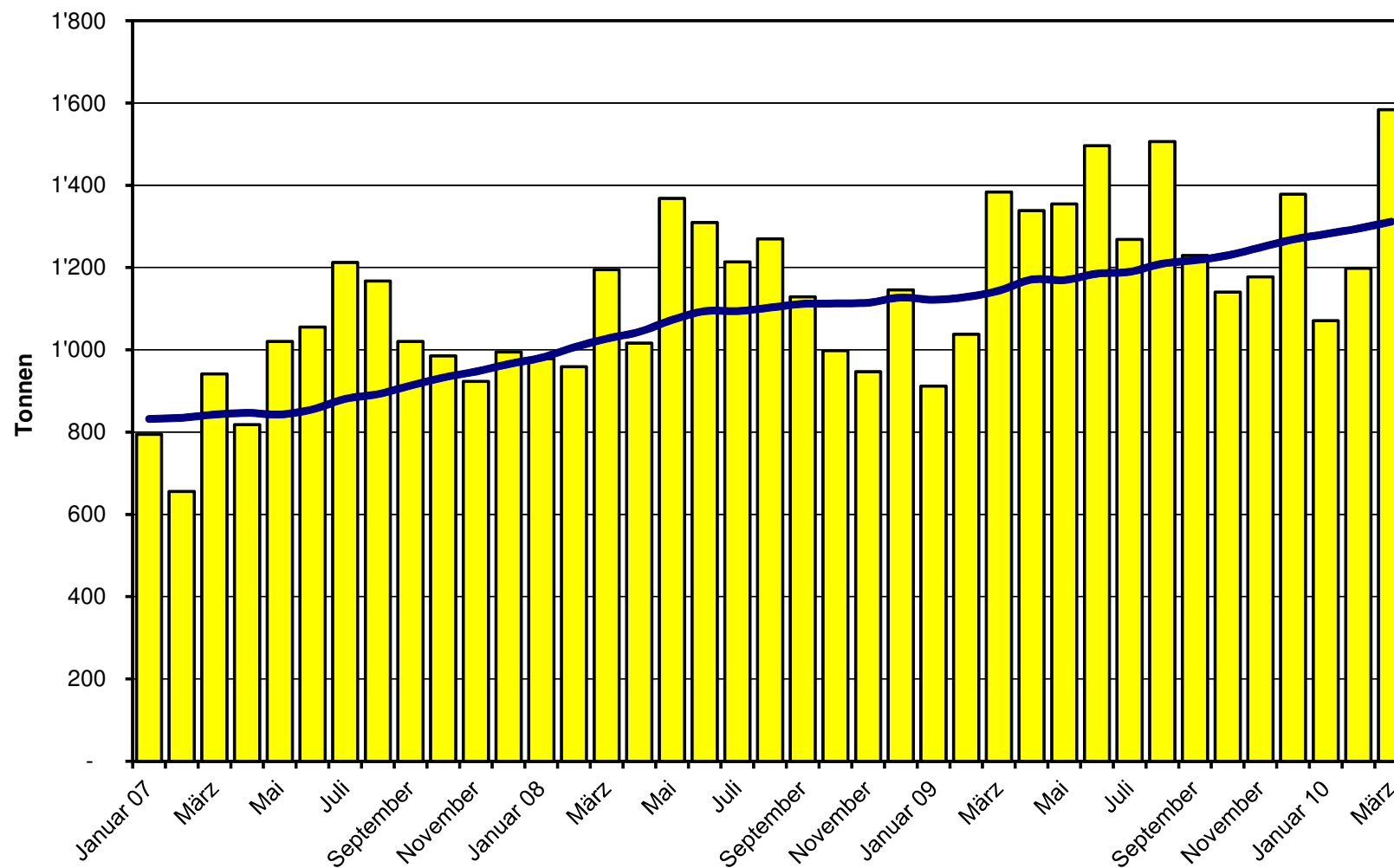

Weichkäse Import ab 2007 Mittelwert der letzten 12 Monate

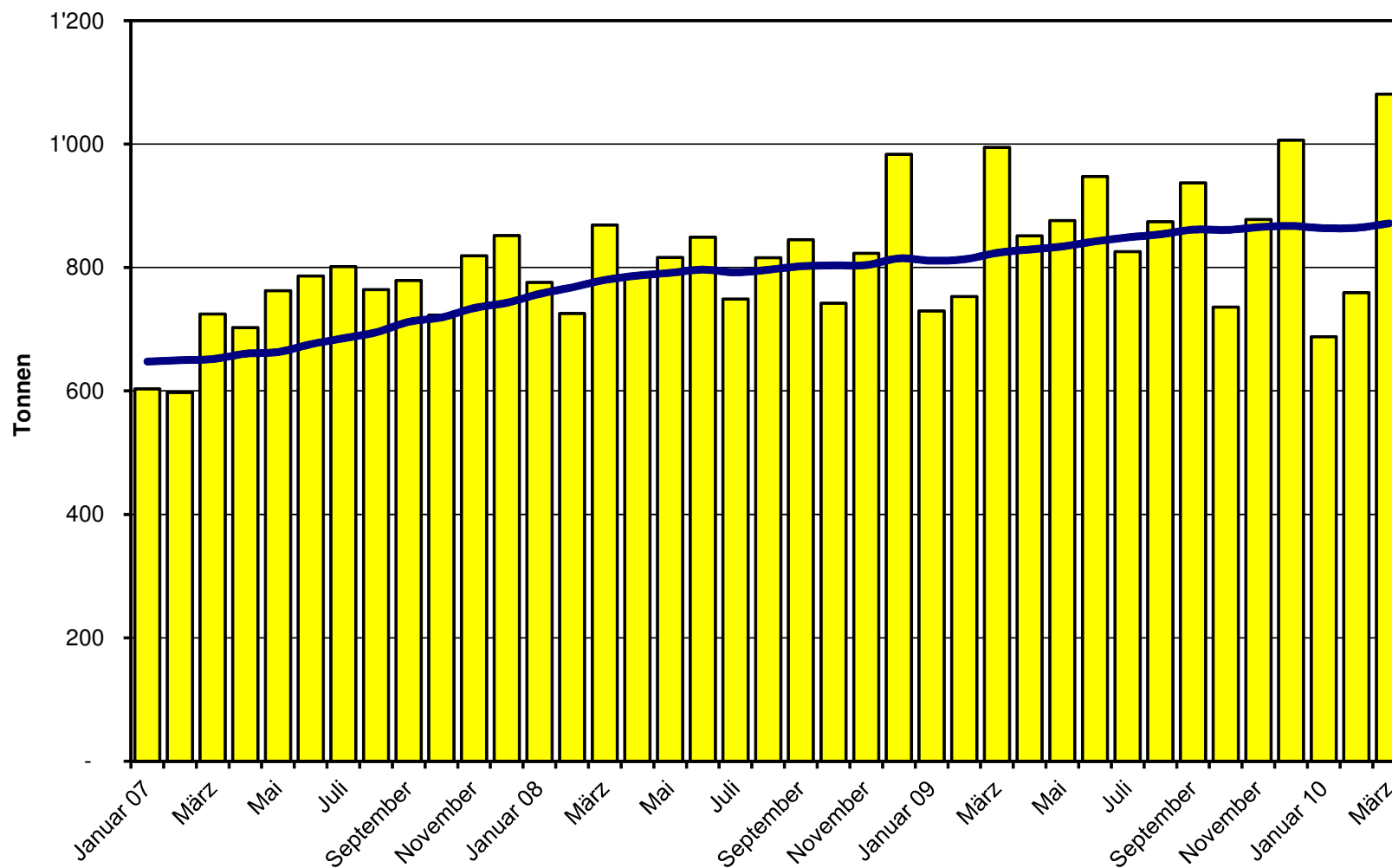

Halbhartkäse Import ab 2007 Mittelwert der letzten 12 Monate

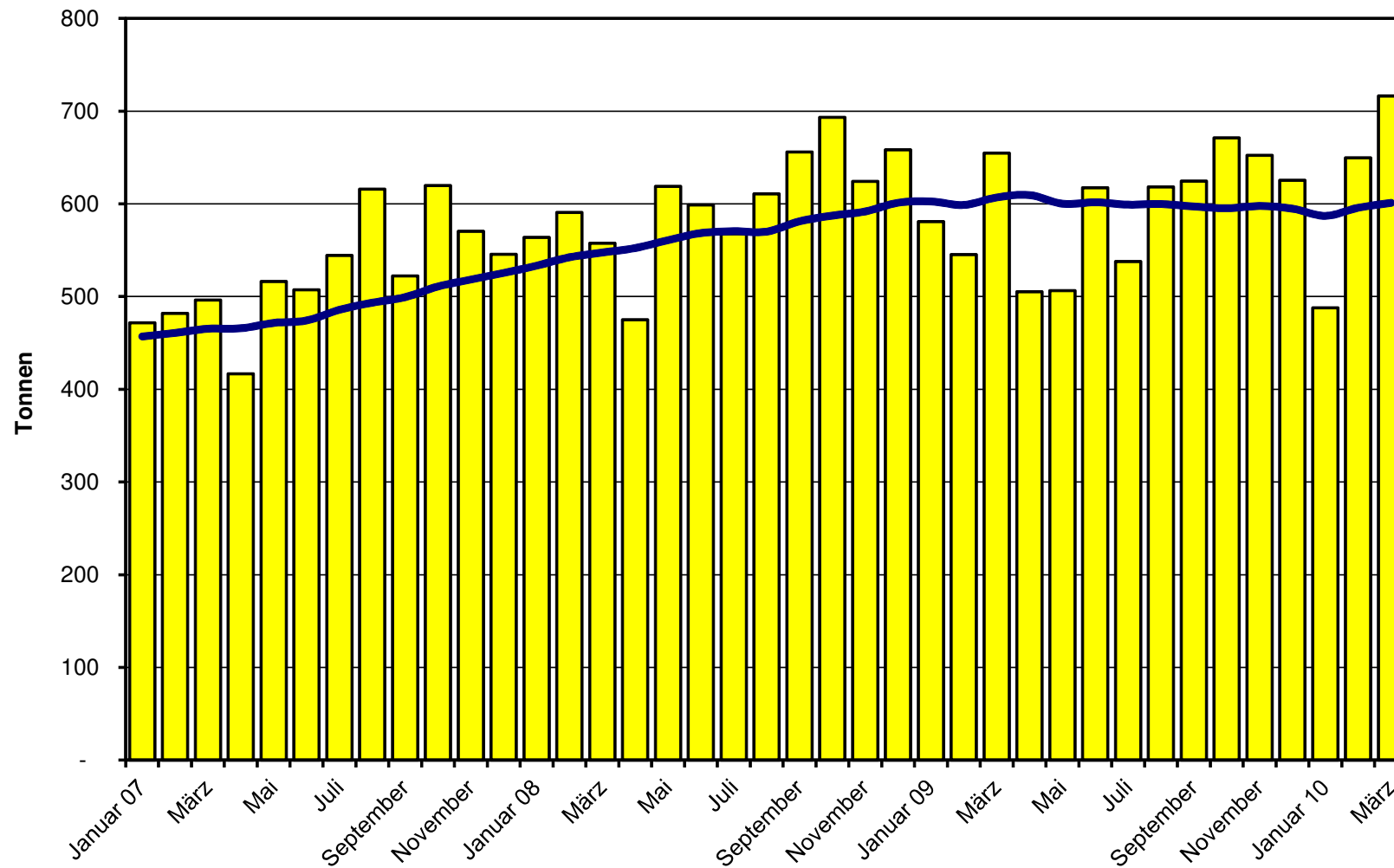

Hartkäse Import ab 2007 Mittelwert der letzten 12 Monate

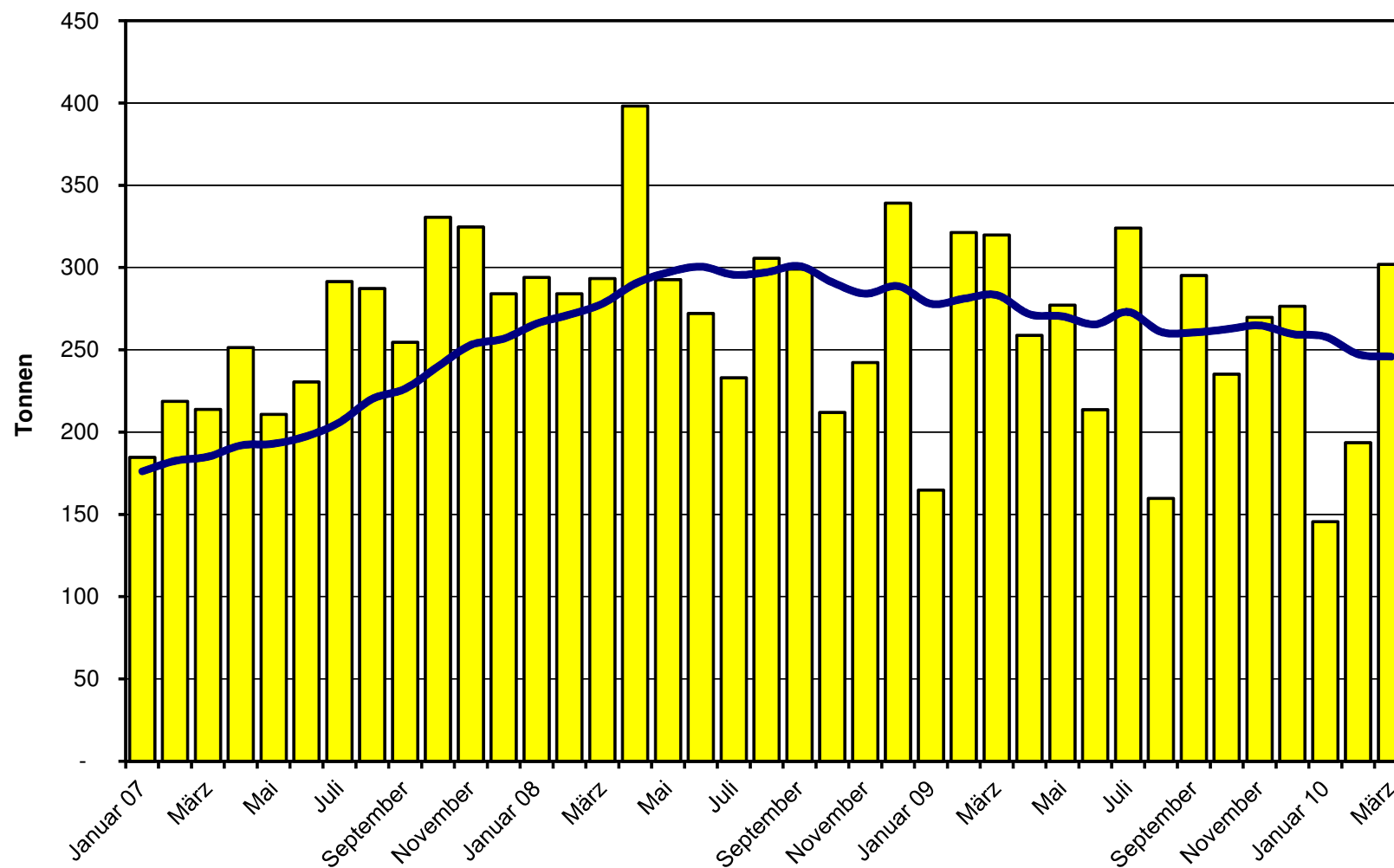

Extrahartkäse Import ab 2007 Mittelwert der letzten 12 Monate

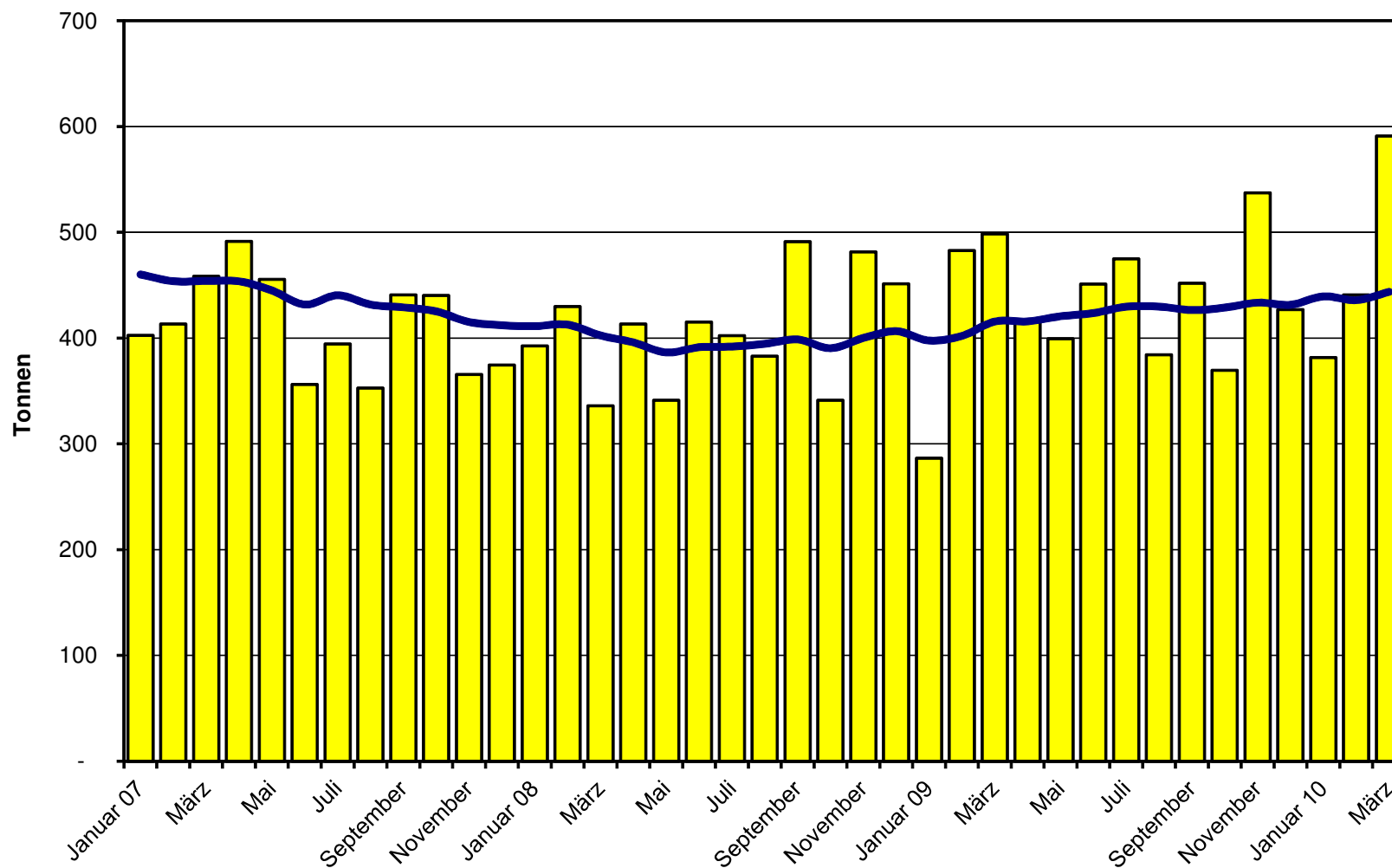

Schmelzkäse Import ab 2007 Mittelwert der letzten 12 Monate

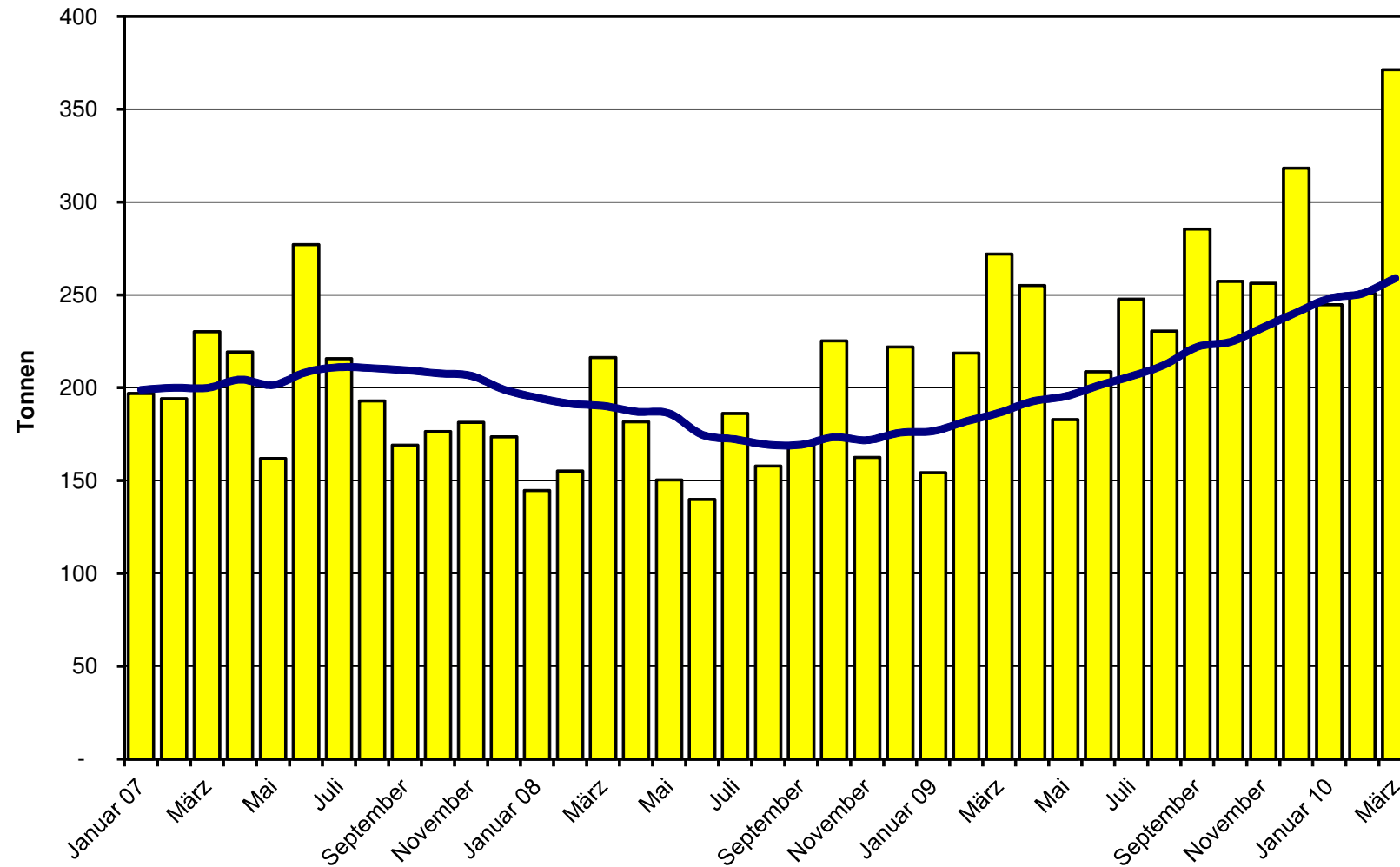

Käseimporte nach Ländern, März 2010 Total 4'646 Tonnen

