

Monatsstatistik Milchmarkt

April 2010

Bern, 16. Juni 2010

1 - Milchproduktion / Milchverwertung

- 01 Monatliche Milchproduktion
- 10 Milchverwertung nach Milchäquivalent
- 11 Milchverwertung nach Milchäquivalent (Grafik)
- 14.1+14.2 Milchgehaltswerte nach Kanton
- 15.1+15.2 Qualitätskontrolle Rohmilch
 - 16 Verteilung Keimzahlen (Grafik)
 - 17 Verteilung Zellzahlen (Grafik)

2 - Hergestellte Milchprodukte

- 20 Käseproduktion, monatlich und kumuliert
- 21 Käseproduktion, monatlich und kumuliert, Vorjahr
- 22 Käseproduktion im Vergleich zum Vorjahresmonat (Grafik)
- 23 Käseproduktion kumuliert im Vergleich zur Vorjahresperiode (Grafik)
- 24 Käseproduktion je Sorte, kumuliert (Grafik)
- 25 Konsummilchproduktion / Butterproduktion
- 26 Milchspezialitäten
- 27 Milchpulver und Milchkondensat

3 - Export Käse

- 30 Käseexport nach Produkten/Gruppen
- 31 Käseexport nach Ländern
 - 31 Käseexport nach Ländern, Vorjahresmonat
 - 32 Käseexport nach Ländern, kumuliert
 - 32 Käseexport nach Ländern, kumuliert, Vorjahr
- 33-1 bis 33-10 Käseproduktion total / ausgewählte Sorten (3 Jahre)
- 34 Anteil Käseexport je Sorte (Grafik)

4 - Import Käse

- 40 Käseimport nach Produkten/Gruppen
- 41 Käseimport nach Ländern
 - 41 Käseimport nach Ländern, Vorjahresmonat
 - 42 Käseimport nach Ländern, kumuliert
 - 42 Käseimport nach Ländern, kumuliert, Vorjahr
- 43.1 bis 43.7 Käseimport total / nach Kategorien (3 Jahre)
- 44 Anteil Käseimport nach Ländern (Grafik)

Monatliche Milchproduktion 2010 (inkl. Zonenmilch Genf sowie Milch aus dem Fürstentum Liechtenstein)

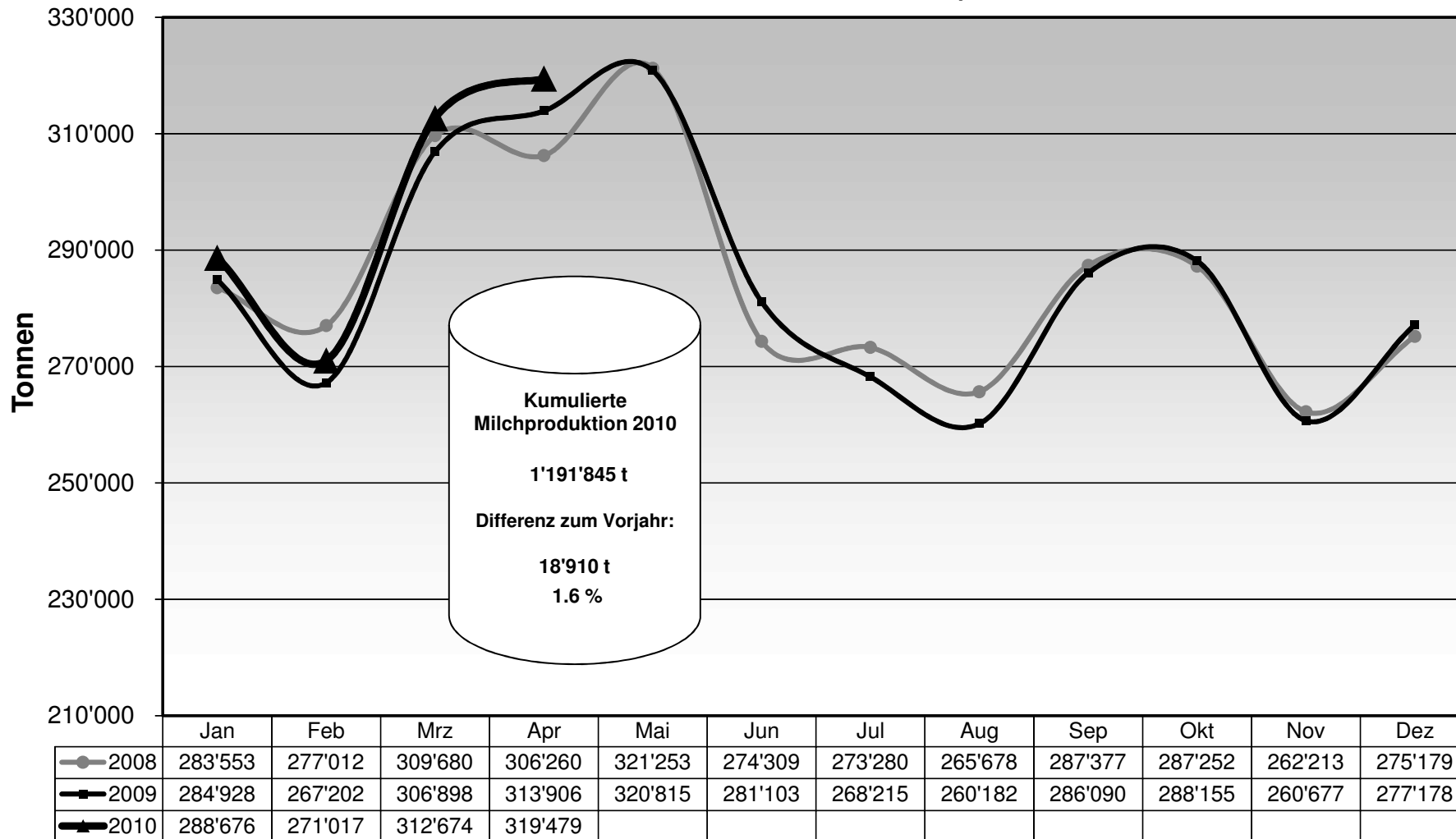

Milchverwertung nach Milchäquivalent

Milchverwertung zu:	Monatliche Verwertung		Differenz zum Vorjahres-Monat		Kumulierte Verwertung		Differenz zur Vorjahresperiode	
	April 2009	April 2010	Tonnen	(%)	Jan. - Apr. 2009	Jan. - Apr. 2010	Tonnen	(%)
	Tonnen	Tonnen			Tonnen	Tonnen		
Käse	123'936	128'106	4'170	3.4	446'997	468'684	21'687	4.9
Quark	1'401	1'345	-56	-4.0	5'690	5'411	-279	-4.9
Konsummilch	36'861	35'179	-1'682	-4.6	143'275	143'080	-195	-0.1
Konsumrahm	21'258	21'389	131	0.6	82'662	84'806	2'144	2.6
Jogurt	9'578	9'659	81	0.8	38'547	38'416	-131	-0.3
übrige Frischmilchprod. (inkl. Speiseeis)	8'150	9'159	1'009	12.4	36'713	33'412	-3'301	-9.0
Dauermilchwaren	39'640	41'653	2'013	5.1	143'760	148'214	4'454	3.1
Butter	63'796	65'133	1'337	2.1	235'045	241'275	6'230	2.7
Andere Verwertung	9'286	7'856	-1'430	-15.4	40'246	28'547	-11'699	-29.1
Total Milchverwertung	313'906	319'479	5'573	1.8	1'172'935	1'191'845	18'910	1.6

Ein Milchäquivalent entspricht den Inhaltsstoffen von Eiweiss und Fett eines Kilogramms Milch (Anteil Eiweiss = 0.45 Äquivalent und Anteil Fett = 0.55 Äquivalent)

- 1 kg Vollmilch Past/UHT = 0.45 Eiweiss + 0.55 Fett = 1.00 Milchäquivalent
- 1 kg Magermilch Past/UHT = 0.45 Eiweiss + 0.05 Fett = 0.50 Milchäquivalent
- 1 kg Vollrahm Past/UHT = 0.30 Eiweiss + 4.80 Fett = 5.10 Milchäquivalent

Milchverwertung nach Milchäquivalent April 2010 Total 319'479 Tonnen

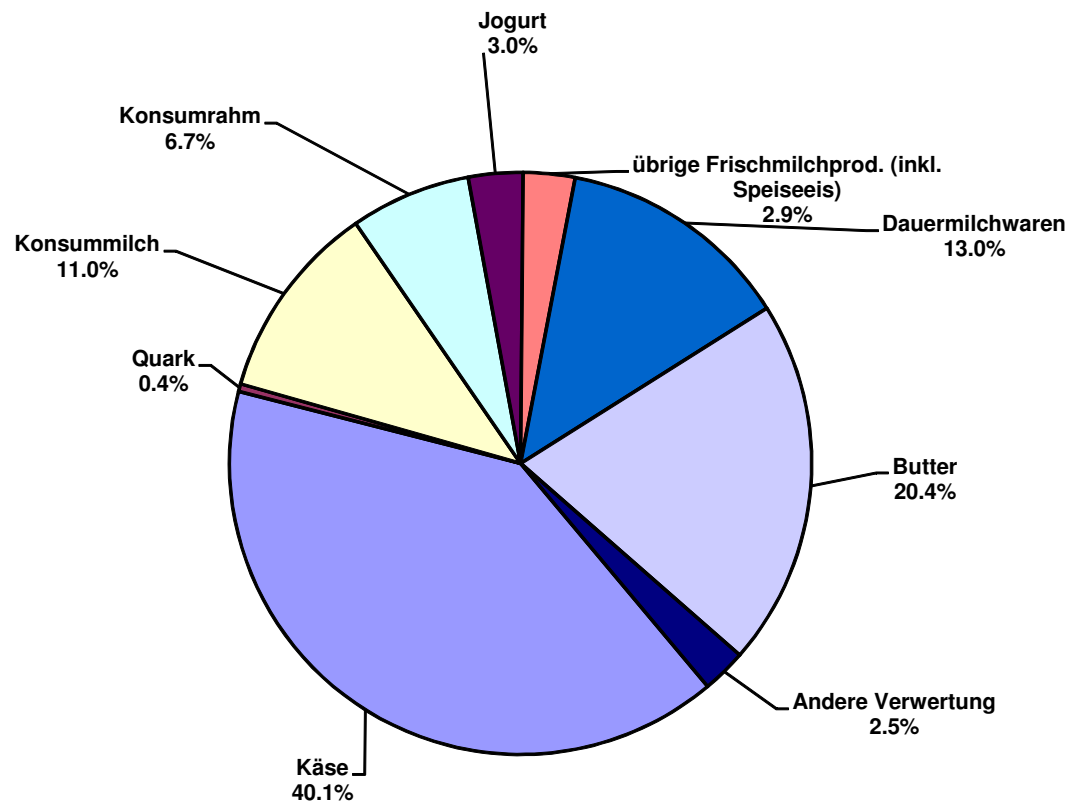

Milchgehaltswerte nach Kanton 2010 (Seite 1 / Aargau bis Nidwalden)

Kanton	Inhaltsstoffe	Jan. g/kg	Feb. g/kg	März g/kg	April g/kg	Mai g/kg	Juni g/kg	Juli g/kg	Aug. g/kg	Sept. g/kg	Okt. g/kg	Nov. g/kg	Dez. g/kg	Durchschnitt 2010 g/kg
Aargau	Fett	43.3	43.1	43.1	41.0									42.6
	Eiweiss	33.9	33.5	33.0	32.9									33.3
	Total	77.2	76.6	76.1	73.9									76.0
Appenzell Innerrhoden	Fett	42.0	42.2	41.9	41.9									42.0
	Eiweiss	33.8	33.8	33.2	33.3									33.5
	Total	75.8	76.0	75.1	75.2									75.5
Appenzell Ausserrhoden	Fett	41.9	41.6	41.6	41.2									41.6
	Eiweiss	34.2	33.9	33.6	33.5									33.8
	Total	76.1	75.5	75.2	74.7									75.4
Baselland	Fett	42.5	42.6	41.8	41.1									42.0
	Eiweiss	32.7	32.6	31.8	32.2									32.3
	Total	75.2	75.2	73.6	73.3									74.3
Baselstadt	Fett	40.0	39.7	40.4	39.0									39.8
	Eiweiss	33.2	34.1	33.3	31.9									33.1
	Total	73.2	73.8	73.7	70.9									72.9
Bern	Fett	42.5	42.5	42.1	41.3									42.1
	Eiweiss	33.1	32.9	32.3	32.0									32.6
	Total	75.6	75.4	74.4	73.3									74.7
Freiburg	Fett	41.3	41.1	40.8	39.7									40.7
	Eiweiss	32.9	32.6	32.1	31.9									32.4
	Total	74.2	73.7	72.9	71.6									73.1
Genf	Fett	43.1	42.7	42.5	38.9									41.8
	Eiweiss	34.6	32.8	31.8	33.9									33.3
	Total	77.7	75.4	74.3	72.8									75.0
Glarus	Fett	39.7	39.6	39.8	39.4									39.6
	Eiweiss	31.9	31.6	31.6	31.6									31.7
	Total	71.6	71.2	71.4	71.0									71.3
Graubünden	Fett	39.4	39.4	39.7	39.8									39.6
	Eiweiss	31.9	32.0	31.9	32.5									32.1
	Total	71.3	71.4	71.6	72.3									71.7
Jura	Fett	41.2	41.5	40.9	40.3									41.0
	Eiweiss	32.5	32.4	31.8	32.1									32.2
	Total	73.7	73.9	72.7	72.4									73.2
Luzern	Fett	42.8	42.4	42.4	41.4									42.3
	Eiweiss	34.2	33.8	33.2	33.4									33.7
	Total	77.0	76.2	75.6	74.8									75.9
Neuenburg	Fett	41.1	40.8	40.8	40.0									40.7
	Eiweiss	32.9	32.6	32.3	31.6									32.4
	Total	74.0	73.4	73.1	71.6									73.0
Nidwalden	Fett	41.5	41.3	41.4	40.7									41.2
	Eiweiss	33.4	33.4	33.0	33.0									33.2
	Total	74.9	74.7	74.4	73.7									74.4

Quelle: Suissselab AG Zollikofen / Qualitas AG Zug

Die Angaben werden aus allen Proben (automatisch und handgefasste Proben) welche im Rahmen der Qualitätskontrolle der Milch untersucht werden, ermittelt (Medianwert).

Milchgehaltswerte nach Kanton 2010 (Seite 2 / Obwalden bis Zürich)

Kanton	Inhaltsstoffe	Jan. g/kg	Feb. g/kg	März g/kg	April g/kg	Mai g/kg	Juni g/kg	Juli g/kg	Aug. g/kg	Sept. g/kg	Okt. g/kg	Nov. g/kg	Dez. g/kg	Durchschnitt 2010 g/kg
Obwalden	Fett	41.8	41.5	42.1	41.1									41.6
	Eiweiss	33.5	33.2	33.1	32.9									33.2
	Total	75.3	74.7	75.2	74.0									74.8
Schaffhausen	Fett	42.9	42.2	42.7	41.7									42.4
	Eiweiss	33.8	33.2	33.0	32.6									33.1
	Total	76.7	75.4	75.7	74.3									75.5
Schwyz	Fett	41.1	41.6	41.2	40.6									41.1
	Eiweiss	33.5	33.6	33.0	32.9									33.3
	Total	74.6	75.2	74.2	73.5									74.4
St. Gallen	Fett	42.4	42.0	41.8	41.1									41.8
	Eiweiss	34.1	33.9	33.4	33.4									33.7
	Total	76.5	75.9	75.2	74.5									75.5
Solothurn	Fett	43.1	43.0	42.5	41.5									42.5
	Eiweiss	33.4	33.1	32.5	32.5									32.9
	Total	76.5	76.1	75.0	74.0									75.4
Tessin	Fett	40.2	40.2	39.5	39.5									39.8
	Eiweiss	32.4	31.9	31.8	32.5									32.1
	Total	72.6	72.1	71.3	71.9									72.0
Thurgau	Fett	42.7	42.2	41.6	40.8									41.8
	Eiweiss	34.4	34.0	33.5	33.8									33.9
	Total	77.1	76.2	75.1	74.6									75.8
Uri	Fett	41.6	41.2	41.7	40.9									41.4
	Eiweiss	32.7	33.0	32.8	33.2									32.9
	Total	74.3	74.2	74.5	74.1									74.3
Waadt	Fett	41.1	40.5	40.1	39.3									40.3
	Eiweiss	33.2	32.9	32.3	32.2									32.7
	Total	74.3	73.4	72.4	71.5									72.9
Wallis	Fett	38.1	38.6	38.4	38.6									38.4
	Eiweiss	32.0	32.4	32.0	32.1									32.1
	Total	70.1	71.0	70.4	70.7									70.6
Zug	Fett	42.4	42.6	42.3	41.1									42.1
	Eiweiss	34.4	34.5	33.9	33.3									34.0
	Total	76.8	77.1	76.2	74.4									76.1
Zürich	Fett	42.7	42.8	42.5	41.2									42.3
	Eiweiss	34.1	33.9	33.2	33.2									33.6
	Total	76.8	76.7	75.7	74.4									75.9
Durchschnittsgehalt CH	Fett	42.2	42.0	41.7	40.9									41.7
	Eiweiss	33.5	33.2	32.7	32.7									33.0
	Total	75.7	75.2	74.4	73.6									74.7

Quelle: Suiselab AG Zollikofen / Qualitas AG Zug

Die Angaben werden aus allen Proben (automatisch und handgefasste Proben) welche im Rahmen der Qualitätskontrolle der Milch untersucht werden, ermittelt (Medianwert).

Qualitätskontrolle Rohmilch Schweiz / Probeergebnisse April 2010																				
Kanton	Keimbelastung							Zellgehalt							Hemmstoff			Gefrierpunkt		
	K0	K1	K2	K3	K4	K5	KT	Z0	Z1	Z2	Z3	Z4	Z5	ZT	H0	H1	HT	G0	G1	GT
AG	1'082	5	5	2	1	0	1'095	1'040	35	17	3	0	0	1'095	1'095	0	1'095	800	295	1'095
AI	517	2	3	1	0	0	523	510	11	2	0	0	0	523	523	0	523	444	79	523
AR	540	2	2	0	0	0	544	531	9	4	0	0	0	544	544	0	544	495	49	544
BE	7'384	29	27	5	2	0	7'447	7'286	117	38	5	1	0	7'447	7'447	0	7'447	6'847	573	7'420
BL	366	2	1	0	0	0	369	359	7	2	1	0	0	369	369	0	369	270	99	369
BS	3	0	0	0	0	0	3	2	0	1	0	0	0	3	3	0	3	1	2	3
FR	1'760	7	8	1	0	0	1'776	1'735	23	16	2	0	0	1'776	1'775	1	1'776	1'563	213	1'776
GE	6	0	0	0	0	0	6	6	0	0	0	0	0	6	6	0	6	6	0	6
GL	256	0	0	0	0	0	256	252	3	1	0	0	0	256	256	0	256	235	21	256
GR	662	3	1	2	1	0	781	768	7	4	2	0	0	781	781	0	781	709	72	781
JU	631	5	0	0	1	0	520	505	9	4	2	0	0	520	520	0	520	419	101	520
LU		19	13	5	0	1	4'098	3'993	75	24	6	0	0	4'098	4'097	1	4'098	3'745	353	4'098
NE	619	6	2	0	0	0	489	471	8	7	2	0	1	489	489	0	489	412	77	489
NW	292	1	0	0	0	0	372	361	8	3	0	0	0	372	372	0	372	350	22	372
OW		3	2	0	0	0	619	606	7	3	2	1	0	619	619	0	619	570	49	619
SG	3'190	11	7	1	0	0	3'393	3'314	58	16	5	0	0	3'393	3'392	1	3'393	3'179	214	3'393
SH	123	0	1	0	0	0	126	122	0	4	0	0	0	126	126	0	126	91	35	126
SO	650	4	4	2	1	0	683	661	15	6	1	0	0	683	683	0	683	572	111	683
SZ	1'316	6	2	2	1	0	785	762	19	4	0	0	0	785	785	0	785	752	33	785
TG	1'347	10	4	0	2	0	1'459	1'412	26	14	7	0	0	1'459	1'459	0	1'459	1'291	168	1'459
TI	125	0	0	0	0	0	129	121	4	4	0	0	0	129	129	0	129	115	14	129
UR	193	2	0	0	0	0	242	236	3	3	0	0	0	242	242	0	242	229	13	242
VD	1'264	13	9	1	0	0	1'393	1'331	39	12	7	3	1	1'393	1'393	0	1'393	1'046	347	1'393
VS	383	2	6	0	1	1	477	462	11	4	0	0	0	477	476	1	477	442	35	477
ZG	533	3	0	0	1	0	315	311	2	2	0	0	0	315	315	0	315	302	13	315
ZH	1'581	11	7	1	2	0	1'602	1'545	40	11	5	1	0	1'602	1'602	0	1'602	1'370	232	1'602
Total	24'823	146	104	23	13	2	29'502	28'702	536	206	50	6	2	29'502	29'498	4	29'502	26'255	3'220	29'475
in %	84.14	0.49	0.35	0.08	0.04	0.01	100	97.29	1.82	0.70	0.17	0.02	0.01	100	99.99	0.01	100	89.08	10.92	100

Legende:

K0 Anzahl Proben ohne Beanstandung der Keimbelastung in den Berichtsmonaten
 K1 Keimbelastung beanstandet, in den vorangehenden 4 Prüfungen keine weitere Beanstandung
 K2 Keimbelastung beanstandet, in den vorangehenden 4 Prüfungen bereits eine Beanstandung
 K3 Keimbelastung beanstandet, in den vorangehenden 4 Prüfungen bereits zwei weitere Beanstandungen
 K4 Keimbelastung beanstandet, in den vorangehenden 4 Prüfungen bereits drei weitere Beanstandungen
 K5 Keimbelastung beanstandet, in den vorangehenden 4 Prüfungen bereits viele weitere Beanstandungen
 KT Total der auf Keimbelastung geprüften Proben
 Z0 Anzahl Proben ohne Beanstandung des Zellgehalts in den Berichtsmonaten
 Z1 Zellgehalt beanstandet, in den vorangehenden 4 Prüfungen keine weitere Beanstandung
 Z2 Zellgehalt beanstandet, in den vorangehenden 4 Prüfungen bereits eine Beanstandung

Z3 Zellgehalt beanstandet, in den vorangehenden 4 Prüfungen bereits zwei weitere Beanstandungen
 Z4 Zellgehalt beanstandet, in den vorangehenden 4 Prüfungen bereits drei weitere Beanstandungen
 Z5 Zellgehalt beanstandet, in den vorangehenden 4 Prüfungen bereits viele weitere Beanstandungen
 ZT Total der auf Zellgehalt geprüften Proben
 H0 Anzahl Proben ohne Beanstandung wegen Hemmstoffnachweis in den Berichtsmonaten
 H1 Anzahl Proben mit Beanstandung wegen Hemmstoffnachweis in den Berichtsmonaten
 HT Total der auf Hemmstoff geprüften Proben
 G0 Anzahl Proben mit Gefrierpunkt <= -0.520 °C
 G1 Anzahl Proben mit Gefrierpunkt > -0.520 °C
 GT Total der auf Gefrierpunkt untersuchten Proben

Quelle: Suisselab AG Zollikofen / Qualitas AG Zug / Agroscope Liebefeld-Posieux

Verteilung Gesamtkeimzahl / Bereiche in 1'000 Keime/ml

April 2010

Von	1	3	5	7	10	30	80	100	300	1'000	3'000	≥	Total
bis	2	4	6	9	29	79	99	299	999	2'999	9'999	10'000	Ergebnisse
Anzahl	3242	6334	7096	6298	5145	682	67.00	146.00	59.00	19.00	15.00	3.00	29'106
In %	11.14	21.76	24.38	21.64	17.68	2.34	0.23	0.50	0.20	0.07	0.05	0.01	100
	98.94						0.73		0.33				100

Verteilung Somatische Zellen / Bereiche in 1'000 Zellen / ml

April 2010

Von	1	100	200	300	350	400	500	600	700	800	900	≥	Total
bis	99	199	299	349	399	499	599	699	799	899	999	1'000	Ergebnisse
Anzahl	13'600	10'977	3'038	602	291.00	347.00	135.00	60.00	33.00	23.00	14.00	14.00	29'134
In %	46.68	37.68	10.43	2.07	1.00	1.19	0.46	0.21	0.11	0.08	0.05	0.05	100
					3.15								100

Verteilung Gefrierpunkt / Bereiche in °C

April 2010

Von	≤	-0.539	-0.535	-0.531	-0.527	-0.523	-0.519	-0.515	-0.511	-0.507	-0.503	≥	Total
bis	-0.540	-0.536	-0.532	-0.528	-0.524	-0.52	-0.516	-0.512	-0.508	-0.504	-0.5	-0.499	Ergebnisse
Anzahl	55	257	1'535	5'516	9'876	7'969	3039.48	614.49	141.49	49.50	14.50	35.00	29'105
In %	0.19	0.88	5.28	18.95	33.93	27.38	10.44	2.11	0.49	0.17	0.05	0.12	100
	86.62						10.44	2.94					100

Quelle: Suisselab AG Zollikofen / Qualitas AG Zug / Agroscope Liebefeld-Posieux

Verteilung Keimzahlen April 2010 (in 1'000 Keime / ml)

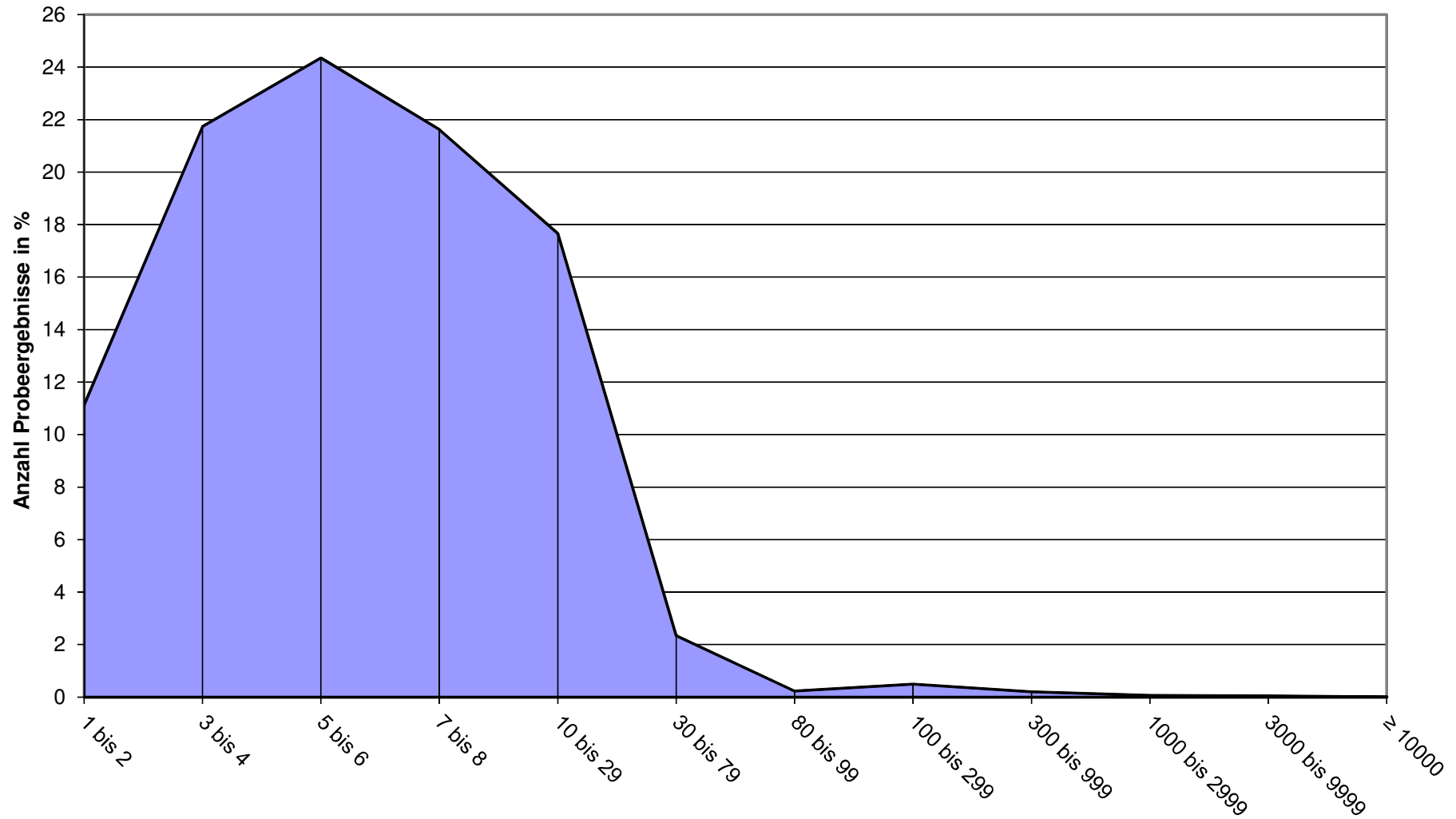

Verteilung Zellzahlen April 2010 (in 1'000 Zellen / ml)

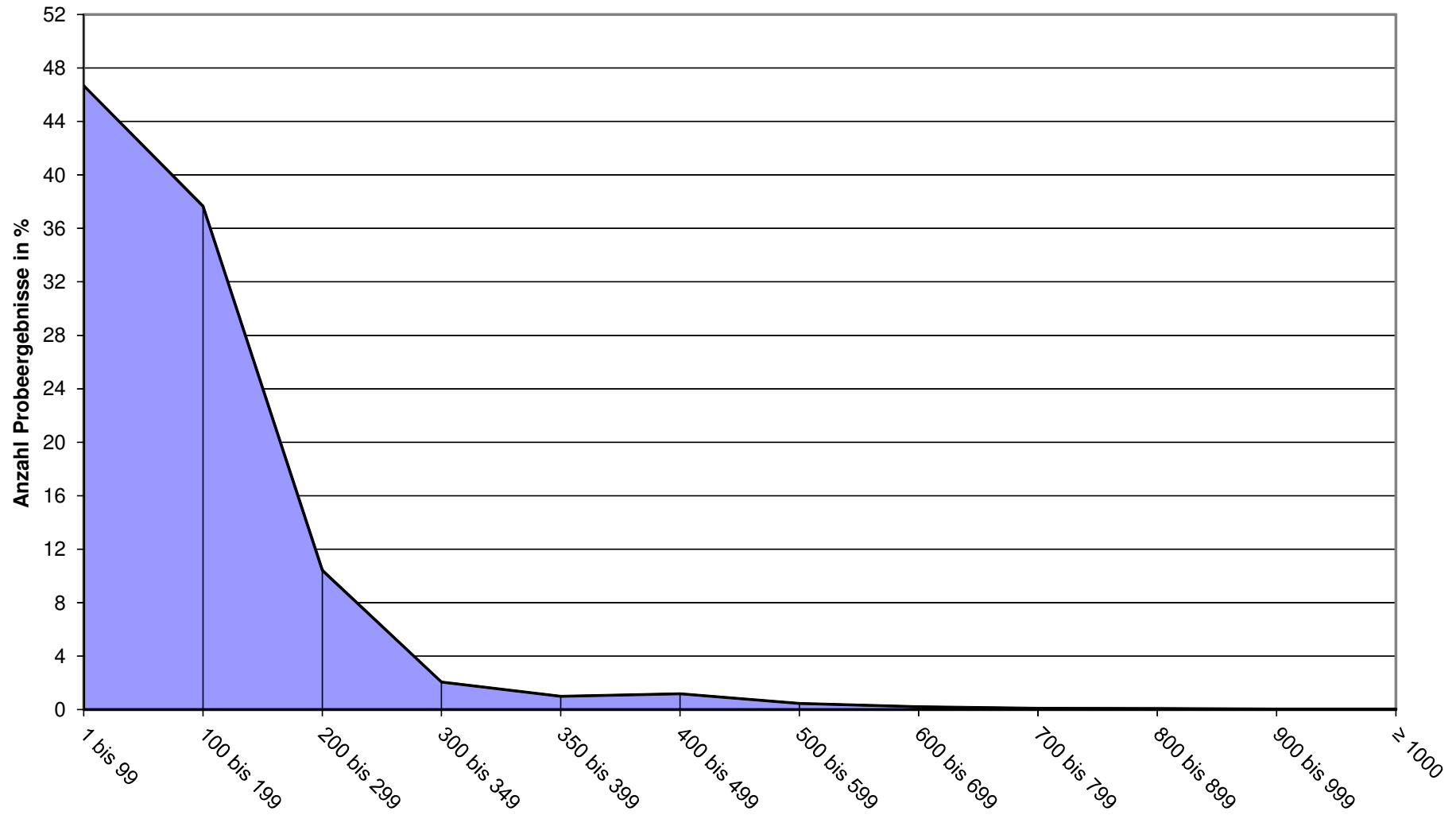

Käseproduktion 2010 kumuliert mit Vorjahresvergleich

	Jan.	Feb.	März	April	Mai	Juni	Juli	Aug.	Sept.	Okt.	Nov.	Dez.	Kumuliert 2009	Kumuliert 2010	Differenz zur Vorjahresperiode	
	Tonnen	Tonnen	Tonnen	Tonnen	Tonnen	Tonnen	Tonnen	Tonnen	Tonnen	Tonnen	Tonnen	Tonnen	Tonnen	Tonnen	Tonnen	Prozent
Quark	657	824	907	826	0	0	0	0	0	0	0	0	3'251	3'214	-37	-1.1
Mozzarella	1'346	1'369	1'697	1'744	0	0	0	0	0	0	0	0	5'343	6'156	813	15.2
Mascarpone	45	46	65	56	0	0	0	0	0	0	0	0	161	212	51	31.7
Übrige Frischkäse	1'078	1'209	1'546	1'365	0	0	0	0	0	0	0	0	5'269	5'198	-71	-1.3
Frischkäse total	3'126	3'448	4'215	3'991	0	0	0	0	0	0	0	0	14'023	14'780	757	5.4
Weisschimmelkäse, mager bis viertelfett	0	0	0	0	0	0	0	0	0	0	0	0	0	0	0	0
Weisschimmelkäse, halb- bis vollfett	99	91	135	111	0	0	0	0	0	0	0	0	424	436	12	2.8
Weisschimmelkäse, überfett	118	154	192	130	0	0	0	0	0	0	0	0	549	594	45	8.2
Blau-, Grün- und Schimmelkäse	0	1	0	0	0	0	0	0	0	0	0	0	1	1	0	0
Tomme	162	152	180	159	0	0	0	0	0	0	0	0	715	653	-62	-8.7
Vacherin Mont d'Or	54	39	2	0	0	0	0	0	0	0	0	0	96	95	-1	-1.0
Anderer Weichkäse mager, viertelfett	62	105	119	59	0	0	0	0	0	0	0	0	234	345	111	47.4
Anderer Weichkäse, halb- bis vollfett	51	51	69	54	0	0	0	0	0	0	0	0	255	225	-30	-11.8
Anderer Weichkäse, überfett	30	25	31	26	0	0	0	0	0	0	0	0	146	112	-34	-23.3
Weichkäse total	577	618	728	540	0	0	0	0	0	0	0	0	2'420	2'463	43	1.8
Appenzeller Käse	736	690	799	759	0	0	0	0	0	0	0	0	2'259	2'934	725	32.1
Tilsiter	325	282	377	363	0	0	0	0	0	0	0	0	1'263	1'347	84	6.7
Walliser Käse (Walliser Raclettekäse)	208	201	235	223	0	0	0	0	0	0	0	0	854	867	13	1.5
Schweizer Raclettekäse	468	485	773	888	0	0	0	0	0	0	0	0	2'698	2'614	-84	-3.1
Vacherin Fribourgeois	136	106	108	115	0	0	0	0	0	0	0	0	409	465	56	13.7
Tête de Moine	188	169	154	162	0	0	0	0	0	0	0	0	645	673	28	4.3
Jurakäse	22	21	21	20	0	0	0	0	0	0	0	0	81	84	3	3.7
Winzerkäse	36	36	39	37	0	0	0	0	0	0	0	0	131	148	17	13.0
Mutschli	35	41	46	44	0	0	0	0	0	0	0	0	148	166	18	12.2
Alpkäse halbhart	0	0	0	3	0	0	0	0	0	0	0	0	2	3	1	50.0
Bündner Bergkäse	72	68	80	79	0	0	0	0	0	0	0	0	347	299	-48	-13.8
Berg- und Schnittkäse halbhart	259	186	248	249	0	0	0	0	0	0	0	0	812	942	130	16.0
St. Paulin Suisse	32	46	53	33	0	0	0	0	0	0	0	0	207	164	-43	-20.8
Schweizer Emmentaler	34	16	30	37	0	0	0	0	0	0	0	0	91	117	26	28.6
Kaltgereifte Käse	3	0	1	1	0	0	0	0	0	0	0	0	5	5	0	0.0
Halbhartkäse mit Schimmelbildung	15	14	19	21	0	0	0	0	0	0	0	0	70	69	-1	-1.4
Conveniencekäse	174	170	134	236	0	0	0	0	0	0	0	0	367	714	347	94.6
Schmelzrohware, vollfett	132	111	124	124	0	0	0	0	0	0	0	0	758	491	-267	-35.2
Anderer Halbhartkäse, mager bis viertelfett	85	66	127	70	0	0	0	0	0	0	0	0	363	348	-15	-4.1
Anderer Halbhartkäse, halb- bis vollfett *	967	862	938	962	0	0	0	0	0	0	0	0	4'005	3'729	-276	-6.9
Anderer Halbhartkäse, überfett	236	220	207	293	0	0	0	0	0	0	0	0	851	956	105	12.3
Halbhartkäse total	4'161	3'790	4'512	4'717	0	0	0	0	0	0	0	0	16'370	17'180	810	4.9
Emmentaler	2'255	2'165	2'516	2'459	0	0	0	0	0	0	0	0	8'369	9'395	1'026	12.3
Switzerland Swiss	162	170	271	274	0	0	0	0	0	0	0	0	1'023	877	-146	-14.3
Gruyère	2'480	2'340	2'700	2'722	0	0	0	0	0	0	0	0	9'901	10'242	341	3.4
Alpkäse hart	0	0	0	0	0	0	0	0	0	0	0	0	0	0	0	#DIV/0!
Anderer Hartkäse, mager bis viertelfett	78	72	89	111	0	0	0	0	0	0	0	0	47	350	303	644.7
Anderer Hartkäse, halb- bis vollfett **	556	553	639	762	0	0	0	0	0	0	0	0	3'195	2'510	-685	-21.4
Anderer Hartkäse, überfett	8	4	9	14	0	0	0	0	0	0	0	0	43	35	-8	-18.6
Hartkäse total	5'539	5'304	6'224	6'342	0	0	0	0	0	0	0	0	22'578	23'409	831	3.7
Sbrinz	176	162	189	189	0	0	0	0	0	0	0	0	659	716	57	8.6
Extra Hartkäse total	176	162	189	189	0	0	0	0	0	0	0	0	659	716	57	8.6
Reiner Ziegenkäse	27	46	81	105	0	0	0	0	0	0	0	0	235	259	24	10.2
Reiner Schafkäse	16	18	23	27	0	0	0	0	0	0	0	0	80	84	4	5.0
Spezialprodukte total	43	64	104	131	0	0	0	0	0	0	0	0	315	342	26	8.2
Total alle Käsesorten	13'622	13'385	15'973	15'911	0	0	0	0	0	0	0	0	56'369	58'891	2'522	4.5

* inkl. Lokalspezialitäten

** inkl. Schmelzrohware und Lokalspezialitäten

Käseproduktion 2009

	Jan.	Feb.	März	April	Mai	Juni	Juli	Aug.	Sept.	Okt.	Nov.	Dez.	Kumuliert 2009
	Tonnen	Tonnen	Tonnen	Tonnen	Tonnen	Tonnen	Tonnen	Tonnen	Tonnen	Tonnen	Tonnen	Tonnen	Tonnen
Quark	755	831	842	823	927	847	854	927	766	776	801	889	10'038
Mozzarella	1'279	1'160	1'378	1'526	1'638	1'660	1'668	1'523	1'287	1'381	1'266	1'410	17'176
Mascarpone	38	40	50	33	58	59	46	50	56	55	55	83	623
Übrige Frischkäse	1'184	1'268	1'337	1'482	1'500	1'481	1'272	1'348	1'248	1'306	1'138	1'250	15'809
Frischkäse total	3'255	3'297	3'606	3'863	4'123	4'047	3'840	3'846	3'356	3'517	3'257	3'632	43'643
Weisseschimmelkäse, mager bis viertelfett	0	0	0	0	0	0	0	0	0	0	0	0	0
Weisseschimmelkäse, halb- bis vollfett	88	106	122	108	98	113	109	102	117	106	116	116	1'301
Weisseschimmelkäse, überfett	121	123	156	149	120	117	102	153	134	135	189	156	1'655
Blau-, Grünschimmelkäse	0	0	1	0	0	1	0	1	1	1	1	0	6
Tomme	171	177	187	180	177	169	172	168	181	155	155	152	2'044
Vacherin Mont d'Or	58	35	3	0	0	0	0	28	108	120	111	85	548
Anderer Weichkäse mager, viertelfett	60	35	106	33	4	2	58	73	98	79	81	47	676
Anderer Weichkäse, halb- bis vollfett	57	59	69	70	53	62	61	57	69	65	67	62	751
Anderer Weichkäse, überfett	26	40	44	36	28	37	22	30	37	31	31	36	398
Weichkäse total	582	576	687	575	481	500	524	613	744	692	751	653	7'378
Appenzeller Käse	461	554	584	660	724	789	827	857	839	811	829	920	8'855
Tilsiter	330	291	328	314	363	293	331	277	334	318	340	354	3'873
Walliser Käse (Walliser Raclettekäse)	207	198	222	227	216	121	63	36	215	241	160	193	2'099
Schweizer Raclettekäse	615	540	698	845	1'177	1'202	1'199	1'191	1'199	1'047	842	654	11'209
Vacherin Fribourgeois	137	85	84	103	136	191	245	257	342	336	274	237	2'427
Tête de Moine	201	142	150	152	183	136	197	216	238	221	182	195	2'213
Jurakäse	21	19	16	25	25	21	21	21	17	29	26	21	264
Winzerkäse	37	27	28	39	38	37	29	29	31	31	34	37	397
Mutschli	39	32	41	36	34	46	39	38	65	62	44	42	518
Alpkäse halbhart	0	2	0	0	1	14	25	23	1'307	616	50	0	2'038
Bündner Bergkäse	89	86	87	85	80	63	37	17	19	37	50	75	725
Berg- und Schnittkäse halbhart	205	186	206	215	197	176	181	143	163	173	195	208	2'248
St. Paulin Suisse	40	57	57	53	62	55	59	40	57	51	59	61	651
Schweizer Edamer	33	16	32	10	46	32	32	23	21	15	6	45	311
Kaltgereifte Käse	2	0	3	0	1	0	0	2	0	0	0	0	8
Halbhartkäse mit Schimmelbildung	15	14	19	22	19	37	18	13	30	26	19	18	250
Conveniencekäse	113	104	78	72	214	213	235	156	135	171	150	170	1'811
Schmelzrohware, vollfett	117	133	253	255	115	88	77	100	112	138	116	129	1'633
Anderer Halbhartkäse, mager bis viertelfett *	62	77	129	95	80	59	42	84	81	93	78	82	962
Anderer Halbhartkäse, halb- bis vollfett	900	857	1'116	1'132	938	931	795	789	1'002	1'213	960	934	11'567
Anderer Halbhartkäse, überfett	183	185	244	239	221	175	198	188	188	215	223	232	2'491
Halbhartkäse total	3'808	3'607	4'376	4'579	4'869	4'679	4'652	4'499	6'397	5'845	4'641	4'608	56'560
Emmentaler	2'183	1'875	2'071	2'240	2'543	2'180	1'969	2'020	2'104	2'152	2'140	2'245	25'722
Switzerland Swiss	255	234	265	269	286	274	323	251	222	254	157	182	2'972
Gruyère	2'359	2'258	2'625	2'659	2'983	2'622	2'405	2'180	2'099	2'205	1'937	2'108	28'420
Alpkäse hart	0	0	0	0	45	129	134	186	983	407	32	0	1'916
Anderer Hartkäse, mager bis viertelfett **	2	2	33	10	35	63	19	11	26	39	102	36	378
Anderer Hartkäse, halb- bis vollfett	759	686	802	948	892	695	648	545	549	525	525	594	8'168
Anderer Hartkäse, überfett	5	2	7	29	10	21	22	13	8	6	4	3	130
Hartkäse total	5'563	5'057	5'803	6'155	6'794	5'984	5'520	5'186	5'991	5'588	4'897	5'168	67'706
Sbrinz	166	160	180	153	182	166	129	121	146	165	144	151	1'863
Extra Hartkäse total	166	160	180	153	182	166	129	121	146	165	144	151	1'863
Reiner Ziegenkäse	26	41	69	99	107	94	86	78	115	114	36	29	894
Reiner Schafkäse	15	18	21	26	27	24	22	19	15	13	12	13	225
Spezialprodukte total	42	59	90	125	134	118	108	97	130	127	48	42	1'120
Total alle Käsesorten	13'417	12'757	14'743	15'452	16'584	15'495	14'774	14'364	16'765	15'935	13'736	14'254	178'276

* inkl. Lokalspezialitäten

** inkl. Schmelzrohware und Lokalspezialitäten

Käseproduktion April 2010 im Vergleich zum Vorjahresmonat

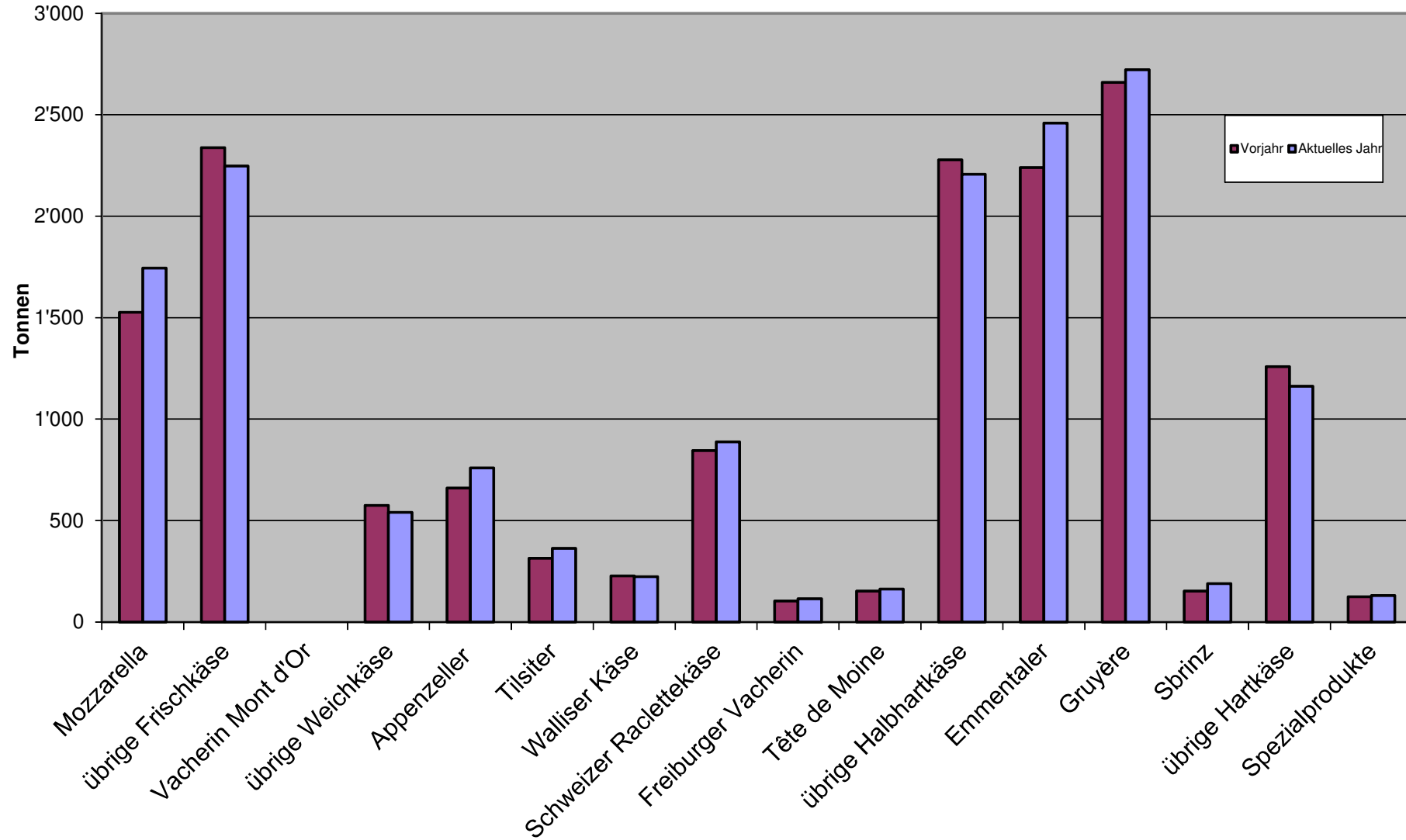

Käseproduktion kumuliert im Vergleich zur Vorjahresperiode

Januar - April 2010

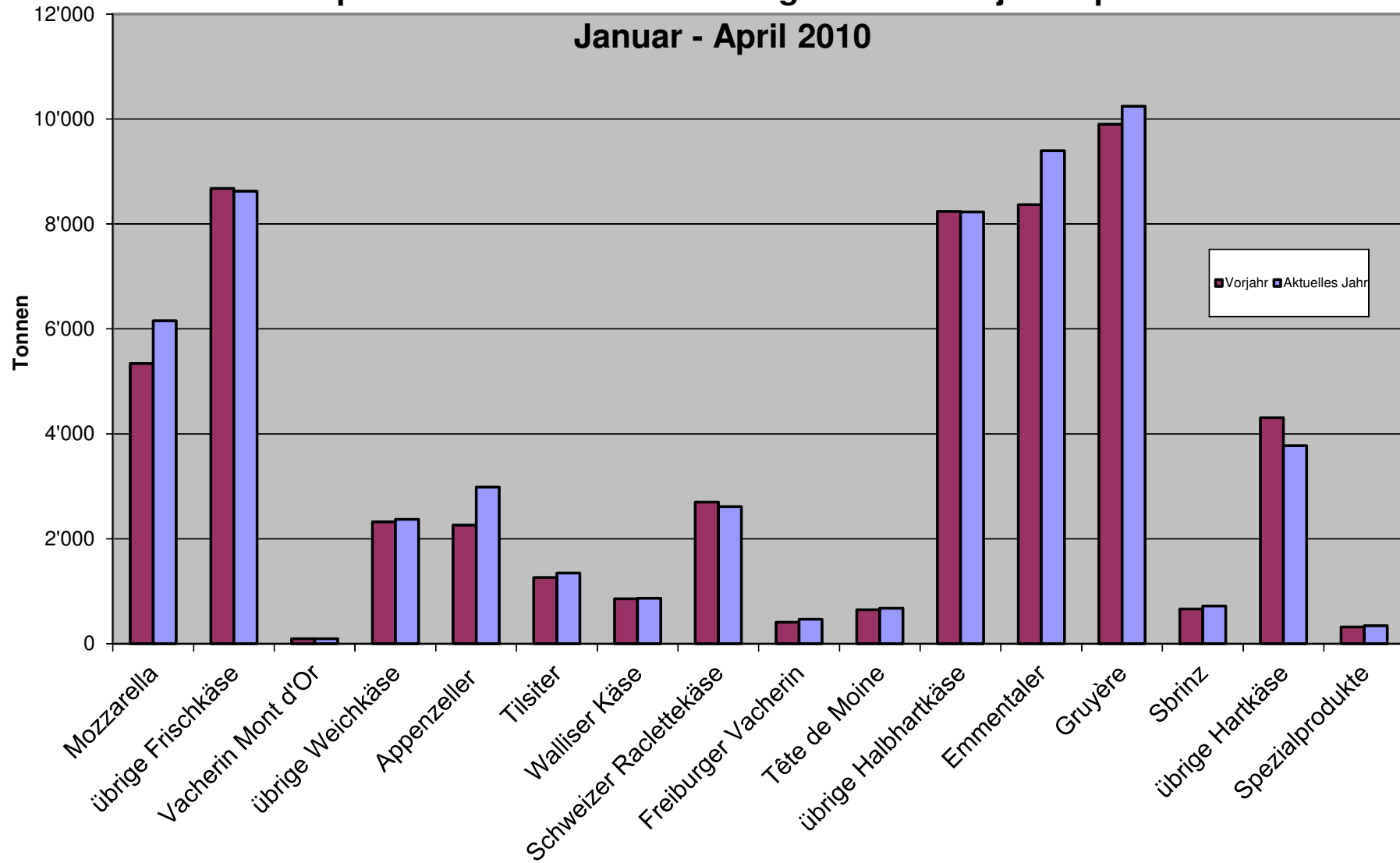

Käseproduktion Januar - April 2010 Total 58'891 Tonnen

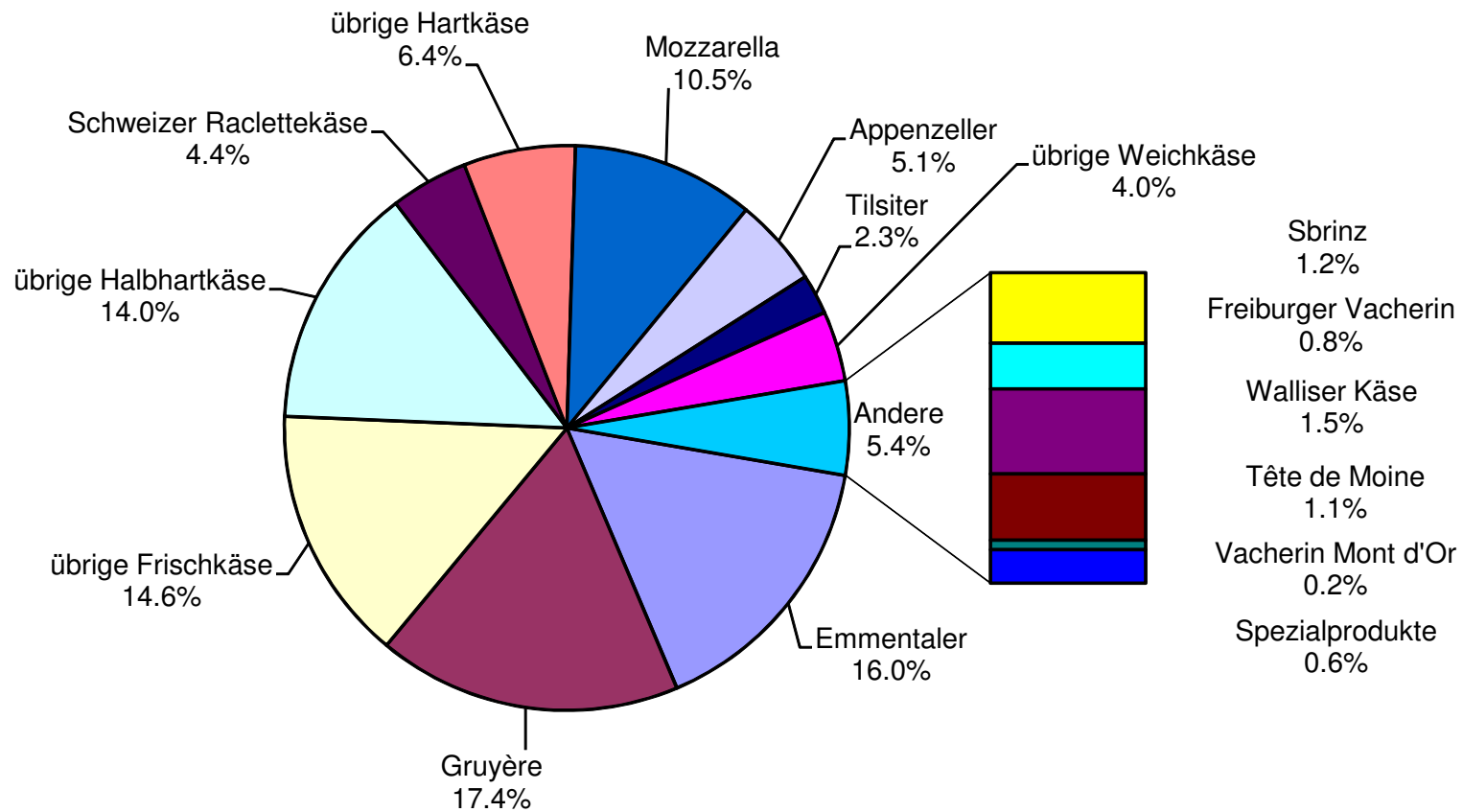

Konsummilchproduktion

Milchart	Monatliche Produktion		Differenz zum Vorjahres-Monat		Kumulierte Produktion		Differenz zur Vorjahresperiode	
	<i>April 2009</i>	<i>April 2010</i>			<i>Jan. - Apr. 2009</i>	<i>Jan. - Apr. 2010</i>		
	Tonnen	Tonnen	Tonnen	(%)	Tonnen	Tonnen	Tonnen	(%)
Rohmilch	1'574	1'424	-150	-9.5	4'037	3'254	-783	-19.4
Fettangereicherte Milch past	0	0	0		0	0	0	
Fettangereicherte Milch UHT	87	84	-3	-3.4	306	312	6	2.0
Vollmilch past.	5'095	4'801	-294	-5.8	20'873	19'299	-1'574	-7.5
Vollmilch UHT	1'946	1'719	-227	-11.7	7'651	8'147	496	6.5
Standardisierte Vollmilch past. 35g	2'456	2'580	124	5.0	10'107	11'721	1'614	16.0
Standardisierte Vollmilch UHT 35g	14'999	12'180	-2'819	-18.8	55'623	53'206	-2'417	-4.3
teiltrahmte Milch past.	6'762	6'701	-61	-0.9	26'997	26'875	-122	-0.5
teiltrahmte Milch UHT	8'229	10'716	2'487	30.2	33'293	40'183	6'890	20.7
Trinkmagermilch past.	0	0	0		1	1	0	0.0
Trinkmagermilch UHT	1'075	1'166	91	8.5	4'697	4'626	-71	-1.5
Total Konsummilch	42'223	41'371	-852	-2.0	163'585	167'624	4'039	2.5

Butterproduktion

	Monatliche Produktion		Differenz zum Vorjahres-Monat		Kumulierte Produktion		Differenz zur Vorjahresperiode	
	<i>April 2009</i>	<i>April 2010</i>			<i>Jan. - Apr. 2009</i>	<i>Jan. - Apr. 2010</i>		
	Tonnen	Tonnen	Tonnen	(%)	Tonnen	Tonnen	Tonnen	(%)
	5'201	5'364	163	3.1	19'737	20'064	327	1.7

Produktion von Milchspezialitäten

Konsumrahm

	Monatliche Produktion		Differenz zum Vorjahres-Monat		Kumulierte Produktion		Differenz zur Vorjahresperiode	
	<i>April 2009</i>	<i>April 2010</i>	Tonnen	(%)	<i>Jan. - Apr. 2009</i>	<i>Jan. - Apr. 2010</i>	Tonnen	(%)
	Tonnen	Tonnen			Tonnen	Tonnen		
Doppelrahm	59	55	-4	-6.8	190	202	12	6.3
Vollrahm 35%	2'297	2'178	-119	-5.2	8'905	8'879	-26	-0.3
Halbrahm	1'254	1'213	-41	-3.3	4'748	4'664	-84	-1.8
Kaffeerahm	2'034	2'025	-9	-0.4	8'215	7'864	-351	-4.3
Total Konsumrahm	5'644	5'471	-173	-3.1	22'058	21'609	-449	-2.0

Andere Milchspezialitäten

	Monatliche Produktion		Differenz zum Vorjahres-Monat		Kumulierte Produktion		Differenz zur Vorjahresperiode	
	<i>April 2009</i>	<i>April 2010</i>	Tonnen	(%)	<i>Jan. - Apr. 2009</i>	<i>Jan. - Apr. 2010</i>	Tonnen	(%)
	Tonnen	Tonnen			Tonnen	Tonnen		
Sauermilch	589	572	-17	-2.9	2'230	2'432	202	9.1
Sauerrahm	191	192	1	0.5	763	821	58	7.6
Dessertprodukte	1'563	1'963	400	25.6	7'489	7'890	401	5.4
Milchgetränke	5'472	5'454	-18	-0.3	27'528	20'368	-7'160	-26.0
Jogurt	11'849	12'081	232	2.0	48'099	47'069	-1'030	-2.1
Kefir	16	12	-4	-25.0	65	51	-14	-21.5
Speiseeis	2'410	2'546	136	5.6	8'624	9'195	571	6.6

Produktion Milchpulver und Milchkondensat

	Monatliche Produktion		Differenz zum Vorjahres-Monat		Kumulierte Produktion		Differenz zur Vorjahresperiode	
	<i>April 2009</i>	<i>April 2010</i>	Tonnen	(%)	<i>Jan. - Apr. 2009</i>	<i>Jan. - Apr. 2010</i>	Tonnen	(%)
	Tonnen	Tonnen			Tonnen	Tonnen		
Vollmilchpulver	801	1'384	583	72.8	4'070	4'913	843	20.7
Teilentrahmtes Milchpulver	157	314	157	100.0	1'027	1'254	227	22.1
Fettangereichertes Milchpulver & Rahmpulver	16	14	-2	-12.5	67	77	10	14.9
Magermilchpulver	4'676	4'512	-164	-3.5	16'220	16'525	305	1.9
Buttermilchpulver	16	8	-8	-50.0	40	51	11	27.5
Molkenpulver	74	91	17	23.0	194	215	21	10.8
Milchkondensat	134	186	52	38.8	677	866	189	27.9

Käseexport nach Produkten/Gruppen

Käsesorte / Kategorie	Monatliche Exporte		Differenz zum Vorjahres-Monat		Kumulierte Exporte		Differenz zur Vorjahresperiode	
	April 2009 Tonnen	April 2010 Tonnen	Tonnen	(%)	Jan. - Apr. 2009 Tonnen	Jan. - Apr. 2010 Tonnen	Tonnen	(%)
Frischkäse inkl. Quark total	178.1	319.5	141.5	79.5	532.7	1'197.8	665.1	124.9
Vacherin Mont d'Or	0.0	0.0	0.0	0.0	6.6	8.0	1.4	20.7
Weichkäse andere	74.1	105.8	31.7	42.7	420.2	531.3	111.1	26.4
Weichkäse total	74.1	105.8	31.6	42.7	426.8	539.3	112.5	26.4
Appenzeller Käse	418.5	424.9	6.3	1.5	1'702.9	1'910.8	207.9	12.2
Tilsiter	44.0	24.1	-19.9	-45.3	173.0	152.1	-20.9	-12.1
Raclette	24.5	28.7	4.2	17.0	195.6	238.0	42.3	21.6
Vacherin Fribourgeois	15.9	29.0	13.0	81.8	96.2	102.4	6.3	6.5
Tête de Moine	75.3	66.7	-8.6	-11.4	361.1	364.6	3.4	1.0
Halbhartkäse andere	750.7	324.5	-426.2	-56.8	1'910.5	1'406.3	-504.1	-26.4
Halbhartkäse total	1'328.9	897.9	-431.1	-32.4	4'439.4	4'174.2	-265.2	-6.0
Emmentaler	1'528.6	1'342.9	-185.8	-12.2	6'340.5	6'153.1	-187.4	-3.0
Gruyère	764.4	790.7	26.4	3.5	3'131.6	3'854.3	722.7	23.1
Switzerland Swiss	158.2	78.3	-79.9	-50.5	665.1	304.1	-361.0	-54.3
Hartkäse übrige	153.7	285.7	132.0	85.9	410.5	977.2	566.7	138.1
Hartkäse total	2'605.0	2'497.7	-107.3	-4.1	10'547.7	11'288.7	740.9	7.0
Sbrinz	22.3	14.7	-7.7	-34.4	98.6	70.5	-28.1	-28.5
Extra Hartkäse total	22.3	14.7	-7.7	-34.4	98.6	70.5	-28.1	-28.5
Schmelzkäse total	205.6	231.2	25.7	12.5	1'243.5	943.5	-300.0	-24.1
Fertigfondue	319.5	216.5	-103.0	-32.2	1'259.4	1'224.8	-34.5	-2.7
andere Käse total	222.0	270.9	48.8	22.0	515.3	616.6	101.3	19.6
Total	4'955.5	4'554.1	-401.4	-8.1	19'063.3	20'055.4	992.1	5.2

Quelle: OZD

Käseexport nach Ländern

April 2010

	Emmentaler		Gruyère		Sbrinz		Switzerland Swiss		übrige Hartkäse		Hartkäse total		Appenzeller Käse		Vacherin Fribourgeois		Raclette		Tête de Moine		Tilsiter		übrige Halbhartkäse		Halbhartkäse total		Frischkäse inkl. Quark		Vacherin Mont d'Or		übrige Weichkäse		Weichkäse total		Schmelzkäse		andere Käse		Fertigfondue (Quelle: SESKY)		TOTAL	
Land	t	t	t	t	t	t	t	t	t	t	t	t	t	t	t	t	t	t	t	t	t	t	t	t	t	t	t	t	t	t	t	t	t	t	t	t	t	t	t	t		
EUROPA																																										
Deutschland	252.0	163.9	*	*	217.1	633.0	318.3	13.3	6.5	26.9	17.6	246.9	629.5	96.7	0.0	54.5	151.2	2.4	186.7	10.3																					1'613.1	
Frankreich	102.1	183.3	*	*	0.8	286.1	53.0	13.8	4.0	27.1	*	5.2	103.1	0.1	*	22.0	22.1	0.9	21.5	21.7																					455.3	
Italien	738.7	20.8	*	*	57.1	816.6	0.2	*	*	1.7	*	0.4	2.3	63.8	0.0	0.0	63.8	187.8	11.5	1.5																				1'083.5		
BeNeLux	91.5	54.8	*	*	0.3	146.6	5.5	0.4	5.3	2.3	0.0	1.1	14.7	0.0	*	1.9	1.9	25.0	1.7	74.2																				264.0		
Grossbritannien	24.8	58.7	*	*	2.7	86.2	1.7	*	*	0.1	*	0.1	1.8	0.0	*	0.1	0.1	1.9	0.1	3.7																				93.9		
Spanien/Portugal	7.2	18.1	*	*	2.3	27.6	*	*	*	*	*	0.0	0.0	0.0	*	0.0	0.0	3.8	0.0	0.0																				31.4		
Europa nicht zugeordnet / übriges Europa (Fertigfondue übrige Länder ganze Welt)	34.6	47.5	14.4	0.4	0.9	97.9	42.4	0.7	4.3	6.9	5.5	65.2	125.0	2.3	0.0	26.6	28.9	0.5	3.3	3.3																				259.0		
TOTAL EUROPA	1'251.0	547.0	14.4	0.4	281.2	2'094.0	421.1	28.2	20.1	65.0	23.1	318.9	876.5	162.9	0.0	105.1	268.0	222.3	224.8	114.7																					3'800.3	
Andere Länder																																										
Kanada	31.7	*	*	*	0.1	31.8	1.1	*	*	0.6	*	1.8	3.4	0.0	*	0.0	0.0	6.5	0.0	1.1																				42.9		
USA	22.9	118.2	*	*	1.2	142.2	1.2	0.4	2.2	0.1	*	3.4	7.2	0.0	*	0.2	0.2	1.9	0.0	11.9																				163.4		
Kanada / USA nicht zugeordnet/ andere Länder	37.3	125.5	0.3	77.9	3.3	244.3	1.4	0.4	6.4	1.0	1.0	0.4	10.7	156.6	0.0	0.5	157.1	0.5	46.0	88.8																				547.5		
TOTAL ANDERE LÄNDER	91.9	243.7	0.3	77.9	4.5	418.3	3.7	0.8	8.6	1.7	1.0	5.6	21.4	156.6	0.0	0.7	157.3	8.9	46.1	101.8																				753.8		
TOTAL	1'342.9	790.7	14.7	78.3	285.7	2'512.3	424.9	29.0	28.7	66.7	24.1	324.5	897.9	319.5	0.0	105.8	425.3	231.2	270.9	216.5																				4'554.1		

* Aus Datenschutzgründen sind Käseexporte mit weniger als drei Exporteuren nicht nach Ländern zugeordnet (Zusammenzug in 'Europa nicht zugeordnet' bzw. Kanada USA nicht zugeordnet/andere Länder)

Quelle: OZD

Käseexport nach Ländern

April 2009

	Emmentaler Gruyère Sbrinz Switzerland Swiss übrige Hartkäse Hartkäse total Appenzeller Käse Vacherin Fribourgeois Raclette Tête de Moine Tilsiter übrige Halbhartkäse Halbhartkäse total Frischkäse inkl. Quark Vacherin Mont d'Or übrige Weichkäse Weichkäse total Schmelzkäse andere Käse Fertigfondue (Quelle: SESK)																				TOTAL	
Land	t	t	t	t	t	t	t	t	t	t	t	t	t	t	t	t	t	t	t	t	t	t
EUROPA																						
Deutschland	273.1	193.2	*	*	43.1	509.3	308.4	2.8	10.6	37.8	36.0	455.6	851.3	35.4	0.0	53.7	89.1	10.7	191.9	33.6	1'686.0	
Frankreich	127.4	139.9	*	*	21.8	289.1	46.9	8.6	1.8	21.9	*	7.7	86.9	0.1	*	19.1	19.3	0.2	0.8	24.7	420.9	
Italien	813.5	21.5	*	*	60.7	895.7	1.7	*	*	1.4	*	22.0	25.1	0.1	0.0	0.0	0.1	157.6	0.1	0.4	1'079.0	
BeNeLux	74.4	67.8	*	*	1.6	143.8	7.6	0.4	5.3	7.4	0.3	8.4	29.4	0.0	*	0.2	0.2	25.8	2.7	77.8	279.7	
Grossbritannien	25.8	72.2	*	*	0.0	98.0	2.6	*	*	0.3	*	0.1	3.1	0.0	*	0.1	0.1	1.3	0.1	2.5	105.0	
Spanien/Portugal	5.4	20.5	*	*	0.0	25.9	*	*	*	*	*	0.0	0.0	0.0	*	0.0	0.0	1.4	0.0	0.0	27.3	
Europa nicht zugeordnet / übriges Europa	49.9	56.0	22.1	83.2	25.1	236.4	49.7	3.8	2.6	5.7	6.8	253.4	321.9	2.3	0.0	0.0	2.3	0.1	1.7	88.9	651.3	
TOTAL EUROPA	1'369.4	571.1	22.1	83.2	152.4	2'198.2	416.9	15.6	20.3	74.5	43.2	747.3	1'317.8	37.9	0.0	73.2	111.1	197.0	197.4	227.9	4'249.3	
Andere Länder																						
Kanada	28.3	*	*	*	0.0	28.3	0.1	*	*	0.2	*	0.0	0.3	0.0	*	0.0	0.0	0.9	0.0	7.2	36.7	
USA	75.9	68.2	*	*	0.0	144.1	0.3	0.2	0.2	0.2	*	2.0	3.0	0.0	*	0.2	0.2	6.1	0.2	0.0	153.6	
Kanada / USA nicht zugeordnet/ andere Länder	55.0	125.1	0.2	75.0	1.3	256.7	1.2	0.2	3.9	0.4	0.8	1.4	7.8	140.1	0.0	0.7	140.9	1.6	24.5	84.4	515.8	
TOTAL ANDERE LÄNDER	159.2	193.3	0.2	75.0	1.3	429.1	1.7	0.3	4.2	0.8	0.8	3.4	11.1	140.1	0.0	0.9	141.1	8.6	24.7	91.6	706.1	
TOTAL	1'528.6	764.4	22.3	158.2	153.7	2'627.3	418.5	15.9	24.5	75.3	44.0	750.7	1'328.9	178.1	0.0	74.1	252.2	205.6	222.0	319.5	4'955.5	

* Aus Datenschutzgründen sind Käseexporte mit weniger als drei Exporteuren nicht nach Ländern zugeordnet (Zusammenzug in 'Europa nicht zugeordnet' bzw. Kanada USA nicht zugeordnet/andere Länder)

Quelle: OZD

Käseexport nach Ländern, kumuliert

Januar bis April 2010

Land	Käseexport nach Ländern, kumuliert																				TOTAL
	t	t	t	t	t	t	t	t	t	t	t	t	t	t	t	t	t	t	t	t	
EUROPA																					
Deutschland	1'074.4	817.8	*	*	566.9	2'459.2	1'480.5	23.0	62.4	177.7	128.0	1'118.4	2'990.1	189.0	0.1	388.8	578.0	12.5	438.6	106.1	6'584.5
Frankreich	574.6	708.0	*	*	23.9	1'306.5	210.9	61.9	43.5	103.2	*	28.1	447.5	0.4	*	89.9	90.3	6.3	27.7	200.4	2'078.7
Italien	3'317.8	91.5	*	*	331.8	3'741.1	2.2	*	*	10.3	*	1.9	14.5	255.8	0.0	10.0	265.8	741.7	49.3	10.6	4'823.0
BeNeLux	365.7	278.6	*	*	3.1	647.4	33.2	6.4	55.2	24.3	0.8	5.9	125.7	0.0	*	8.9	8.9	98.3	33.9	408.2	1'322.5
Grossbritannien	84.3	207.1	*	*	12.3	303.6	6.2	*	*	0.7	*	0.4	7.3	0.0	*	0.2	0.2	9.3	0.3	16.5	337.3
Spanien/Portugal	31.1	99.3	*	*	2.3	132.7	*	*	*	*	*	0.0	0.0	0.0	*	0.0	0.0	10.1	0.3	0.0	143.1
Europa nicht zugeordnet / übriges Europa	214.2	251.0	66.7	10.8	16.0	558.7	146.0	5.3	22.5	38.2	17.3	230.5	459.7	2.3	7.7	27.4	37.4	1.8	15.2	16.1	1'089.0
TOTAL EUROPA	5'662.1	2'453.2	66.7	10.8	956.3	9'149.2	1'879.0	96.5	183.6	354.4	146.0	1'385.3	4'044.8	447.5	7.8	525.2	980.6	880.1	565.4	757.9	16'378.0
Andere Länder																					
Kanada	112.2	*	*	*	0.9	113.1	5.1	*	*	2.5	*	4.4	11.9	0.0	*	0.0	0.0	31.3	0.0	75.5	231.8
USA	191.8	942.8	*	*	7.4	1'142.0	20.0	2.4	24.5	4.4	*	11.4	62.6	0.0	*	1.0	1.0	10.8	0.2	63.8	1'280.5
Kanada / USA nicht zugeordnet/ andere Länder	187.0	458.2	3.8	293.3	12.6	954.9	6.8	3.5	29.9	3.3	6.0	5.3	54.9	750.3	0.1	5.1	755.5	21.3	50.9	327.6	2'165.2
TOTAL ANDERE LÄNDER	491.0	1'401.0	3.8	293.3	20.9	2'210.0	31.9	5.9	54.4	10.2	6.0	21.1	129.4	750.3	0.1	6.1	756.5	63.4	51.2	466.9	3'677.4
TOTAL	6'153.1	3'854.3	70.5	304.1	977.2	11'359.2	1'910.8	102.4	238.0	364.6	152.1	1'406.3	4'174.2	1'197.8	8.0	531.3	1'737.1	943.5	616.6	1'224.8	20'055.4

* Aus Datenschutzgründen sind Käseexporte mit weniger als drei Exporteuren nicht nach Ländern zugeordnet (Zusammenzug in 'Europa nicht zugeordnet' bzw. Kanada USA nicht zugeordnet/andere Länder)

Quelle: OZD

Käseexport nach Ländern

Januar bis April 2009

Land	Käseexport nach Ländern																				TOTAL
	t	t	t	t	t	t	t	t	t	t	t	t	t	t	t	t	t	t	t	t	
EUROPA																					
Deutschland	1'044.8	790.0	*	*	161.6	1'996.3	1'289.6	13.6	67.0	191.7	145.5	1'269.8	2'977.1	51.1	0.2	284.3	335.5	40.5	393.6	151.1	
Frankreich	685.1	652.5	*	*	98.8	1'436.4	205.5	59.9	26.4	94.6		24.9	411.3	0.3	*	58.8	59.1	4.7	38.6	236.0	
Italien	3'512.7	76.2	*	*	78.5	3'667.5	4.4	*	*	9.5	*	22.6	36.4	0.3	0.0	0.0	0.3	1'020.6	13.1	13.9	
BeNeLux	324.5	269.0	*	*	3.7	597.2	23.2	5.1	45.4	29.2	0.5	10.8	114.2	0.0	*	0.3	0.3	51.2	30.0	233.2	
Grossbritannien	88.7	236.8	*	*	5.5	331.0	6.6	*	*	0.7	*	0.6	7.8	0.0	*	0.3	0.3	9.4	0.4	33.7	
Spanien/Portugal	32.7	82.0	*	*	0.0	114.7	*	*	*	*	*	0.0	0.0	0.0	*	0.0	0.0	9.2	0.0	0.0	
Europa nicht zugeordnet / übriges Europa	249.9	277.8	91.6	211.7	51.8	882.9	156.9	12.9	17.2	30.9	20.2	538.0	776.1	2.4	6.3	68.6	77.2	1.0	11.7	302.8	
TOTAL EUROPA	5'938.4	2'384.4	91.6	211.7	399.9	9'026.0	1'686.1	91.5	156.0	356.5	166.1	1'866.8	4'323.0	54.1	6.5	412.3	472.8	1'136.7	487.4	970.6	
Andere Länder																					
Kanada	134.6	*	*	*	0.2	134.7	6.4	*	*	1.9	*	3.3	11.5	0.0	*	0.0	0.0	61.6	0.1	137.2	
USA	139.9	313.8	*	*	2.1	455.8	4.8	2.6	11.5	1.5	*	11.3	31.6	0.0	*	1.5	1.5	31.5	0.4	67.2	
Kanada / USA nicht zugeordnet/ andere Länder	127.6	433.4	6.9	453.4	8.4	1'029.7	5.7	2.1	28.1	1.3	6.9	29.1	73.3	478.6	0.1	6.4	485.2	13.7	27.4	84.4	
TOTAL ANDERE LÄNDER	402.1	747.2	6.9	453.4	10.6	1'620.3	16.8	4.7	39.7	4.6	6.9	43.6	116.4	478.6	0.1	7.9	486.7	106.9	28.0	288.8	
TOTAL	6'340.5	3'131.6	98.6	665.1	410.5	10'646.3	1'702.9	96.2	195.6	361.1	173.0	1'910.5	4'439.4	532.7	6.6	420.2	959.5	1'243.5	515.3	1'259.4	

* Aus Datenschutzgründen sind Käseexporte mit weniger als drei Exporteuren nicht nach Ländern zugeordnet (Zusammenzug in 'Europa nicht zugeordnet' bzw. Kanada USA nicht zugeordnet/andere Länder)

Quelle: OZD

Total Käseexport (inkl. Fertigfondue und Schmelzkäse) ab 2007
Mittelwert der letzten 12 Monate

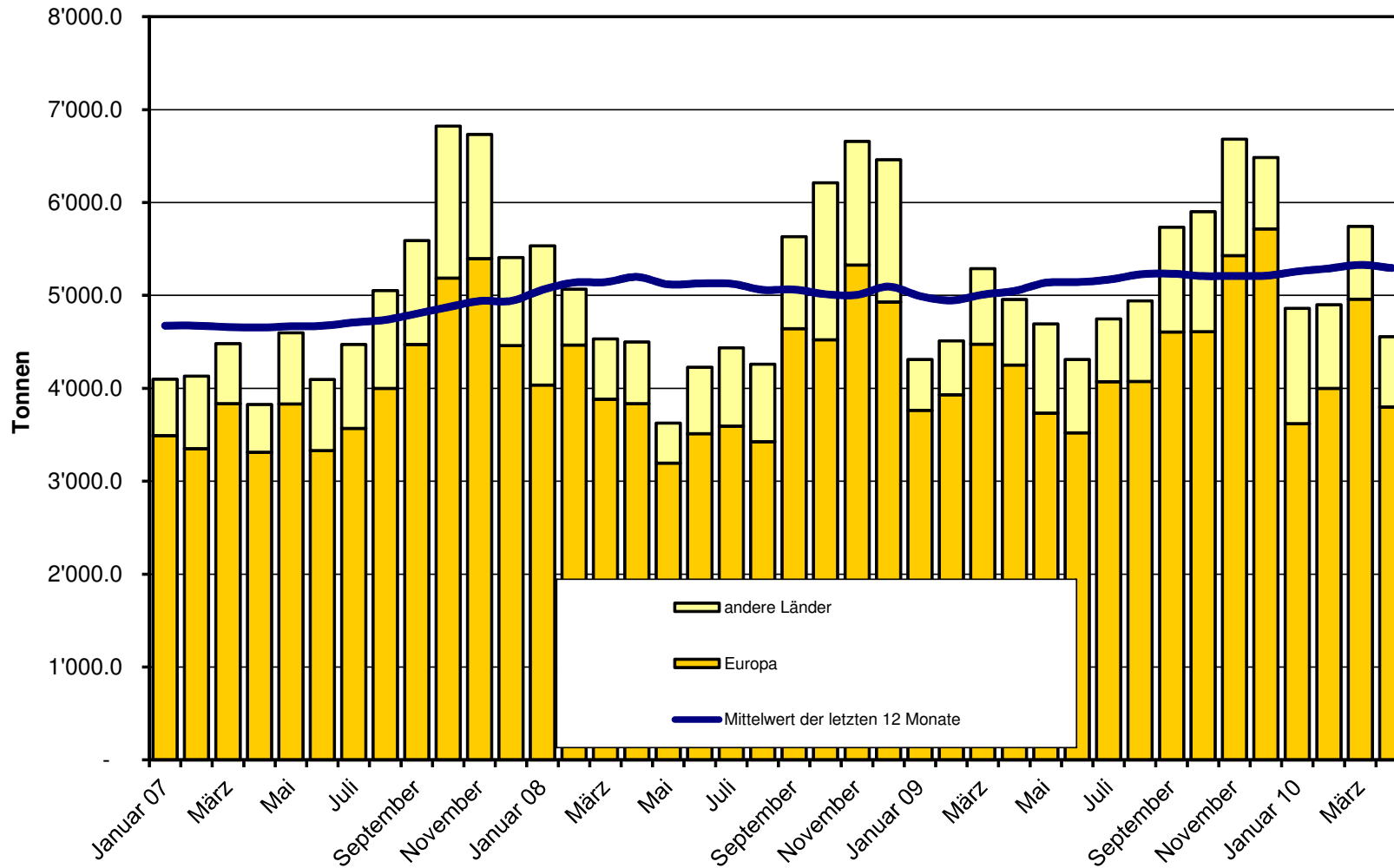

Emmentaler Export ab 2007 Mittelwert der letzten 12 Monate

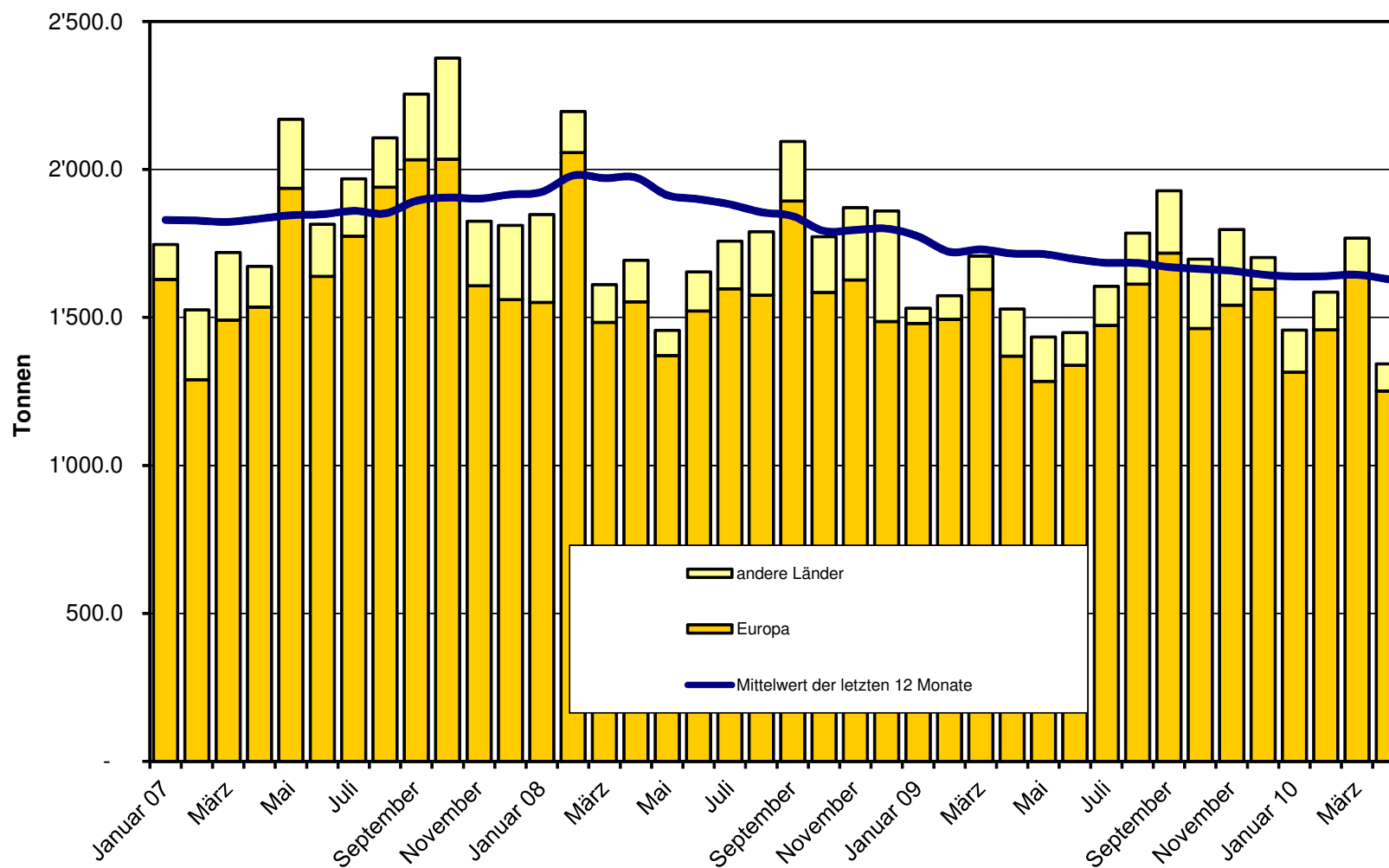

Gruyère Export ab 2007 Mittelwert der letzten 12 Monate

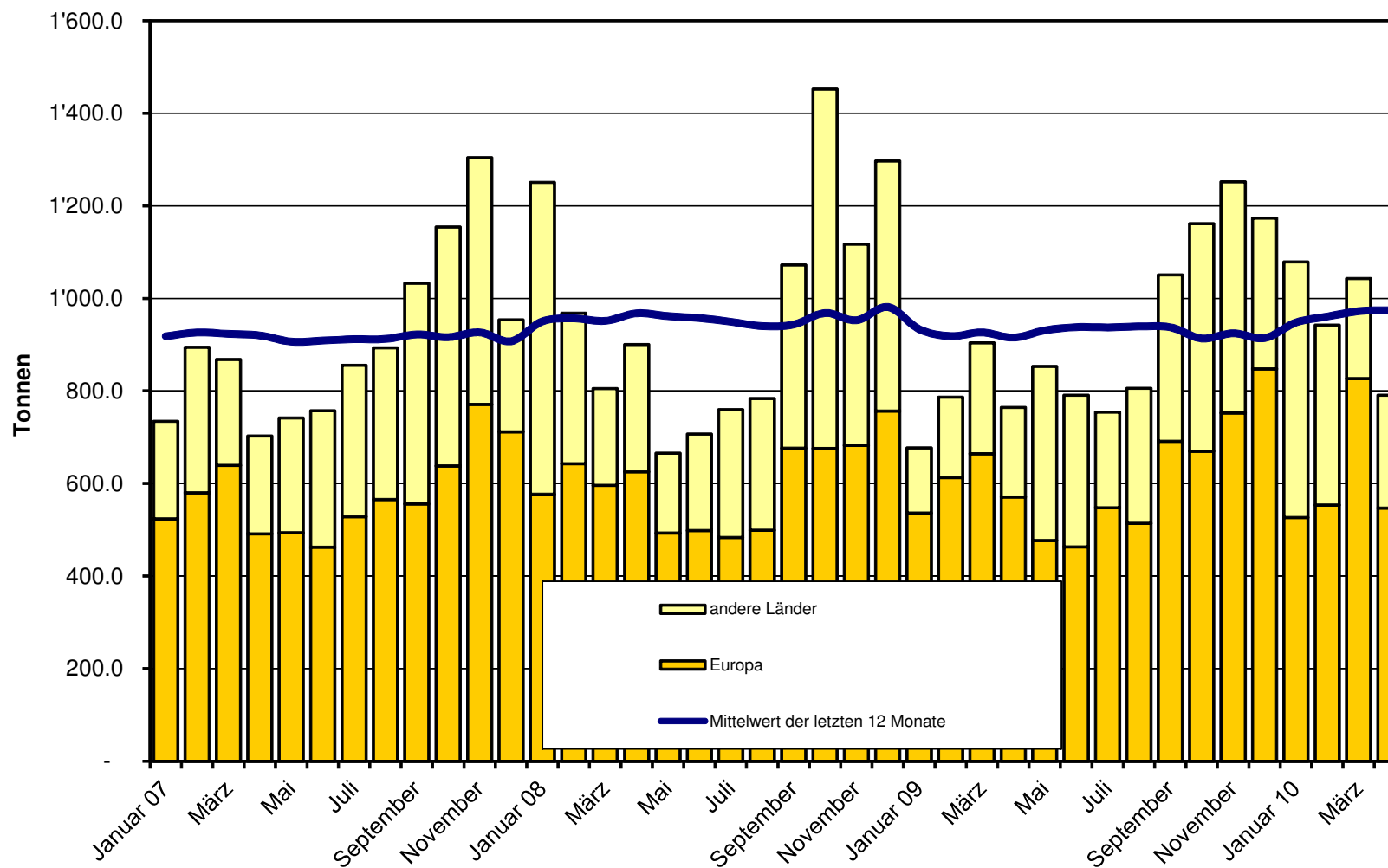

Sbrinz Export ab 2007 Mittelwert der letzten 12 Monate

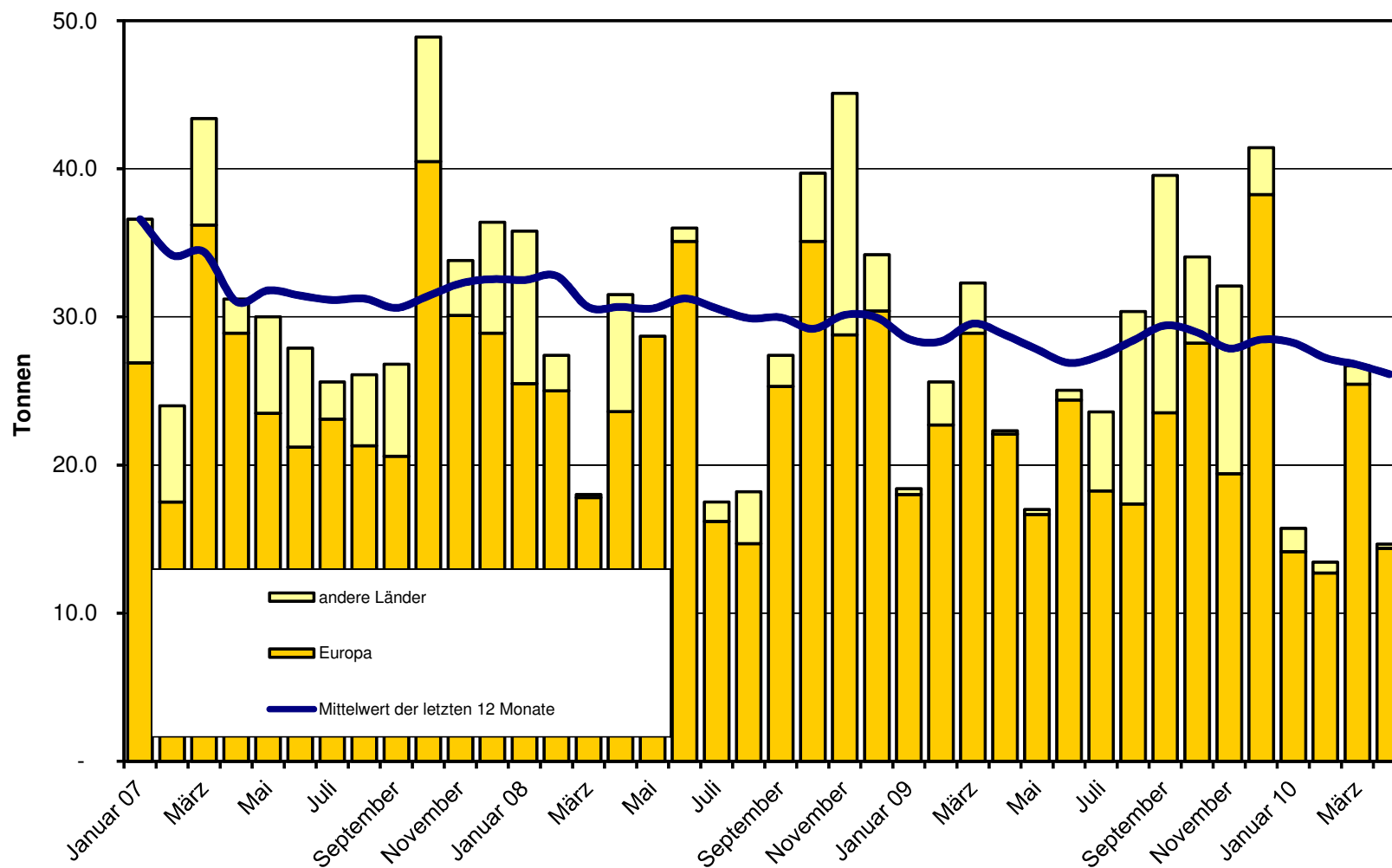

Switzerland Swiss Export ab 2007 Mittelwert der letzten 12 Monate

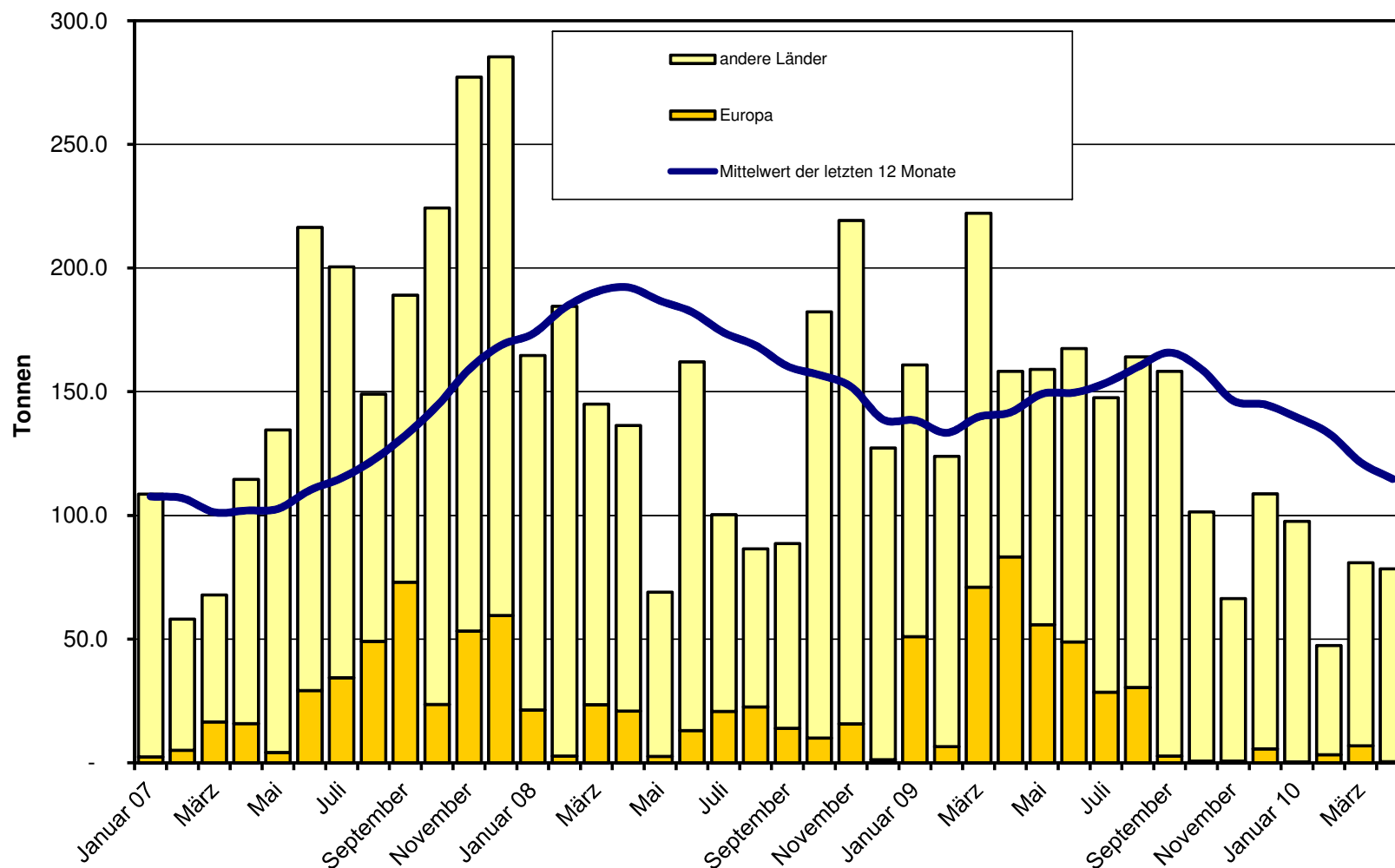

Appenzeller Käse Export ab 2007 Mittelwert der letzten 12 Monate

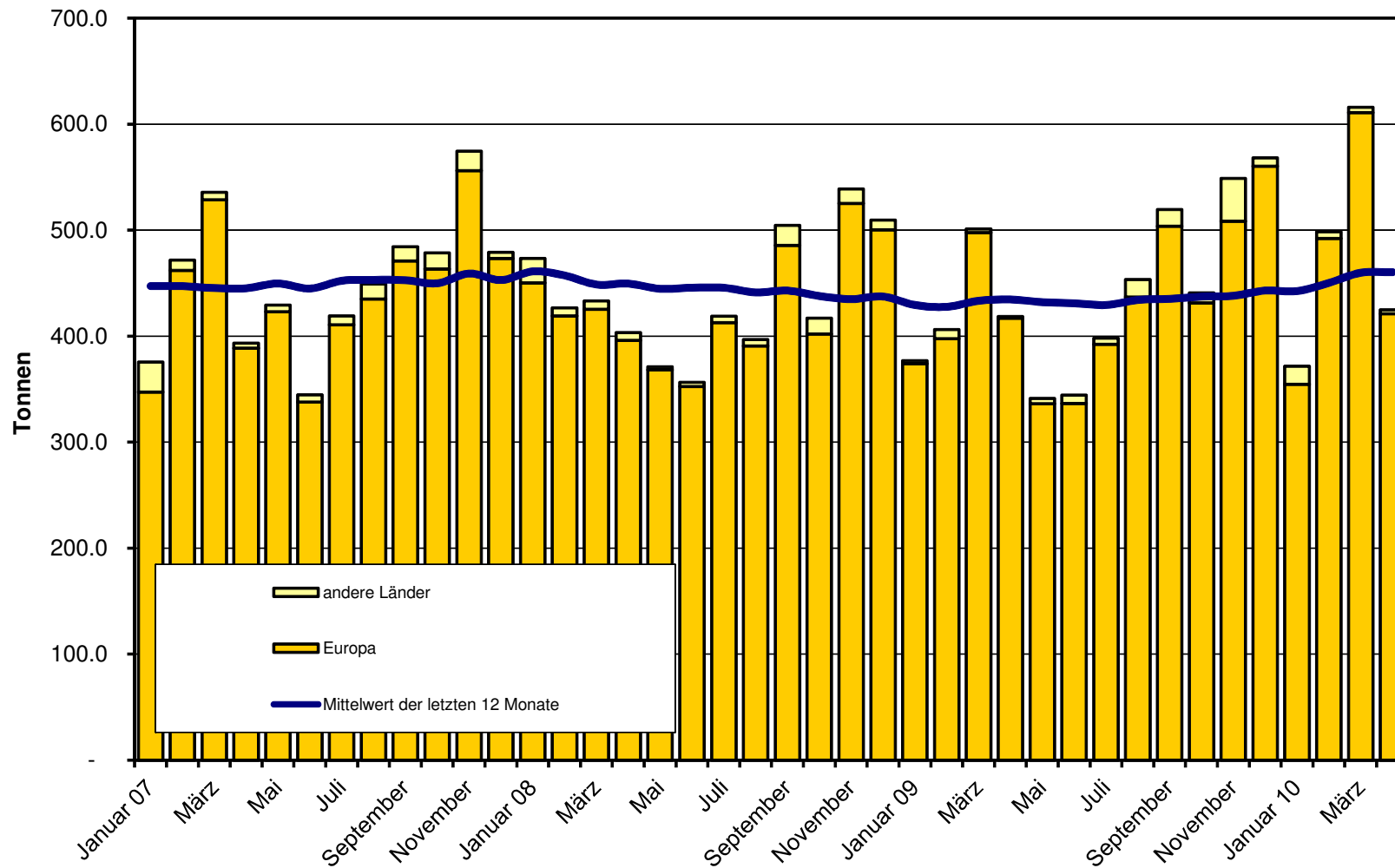

Tête de Moine Export ab 2007 Mittelwert der letzten 12 Monate

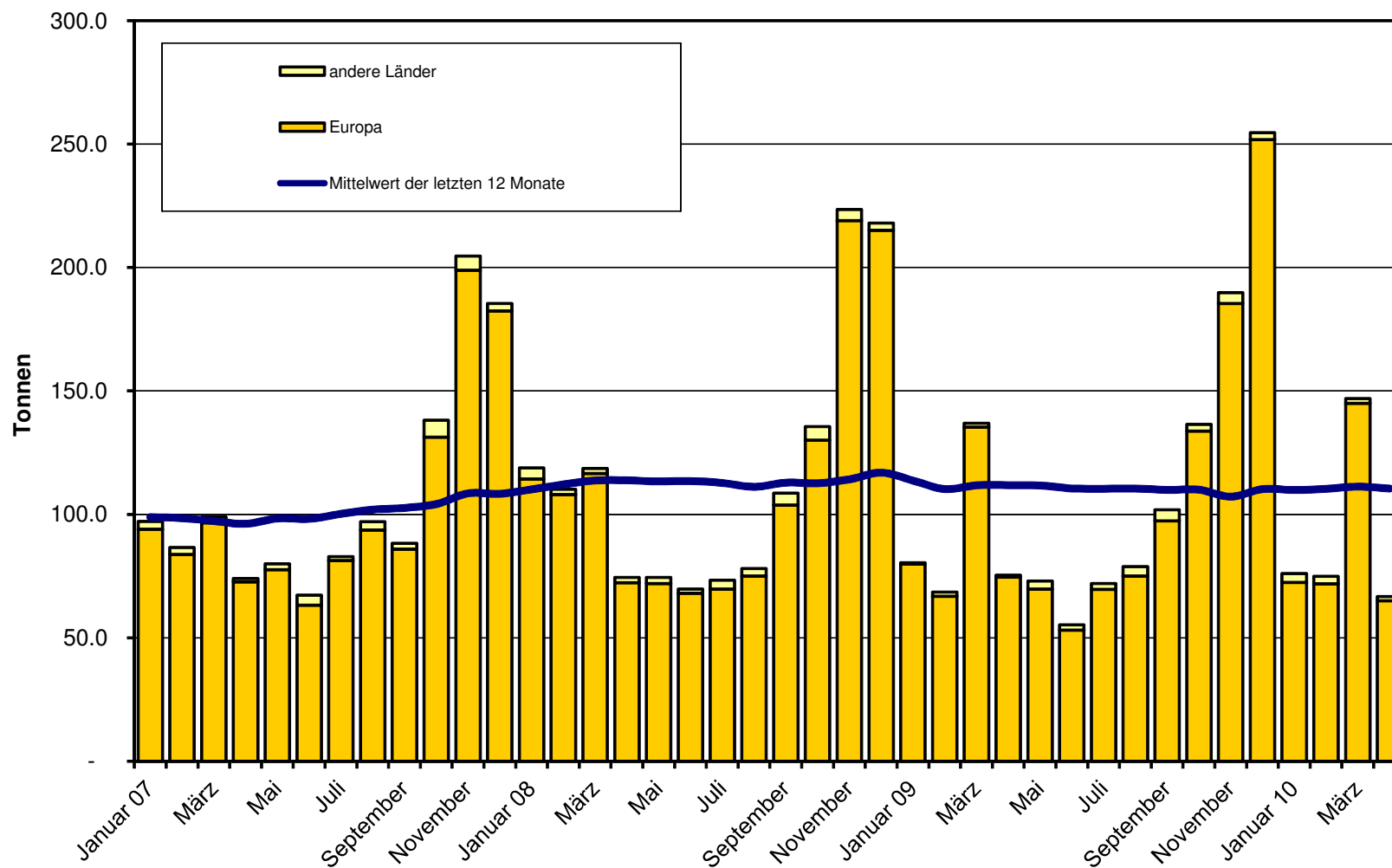

**Raclette Suisse Export ab 2007
Mittelwert der letzten 12 Monate**

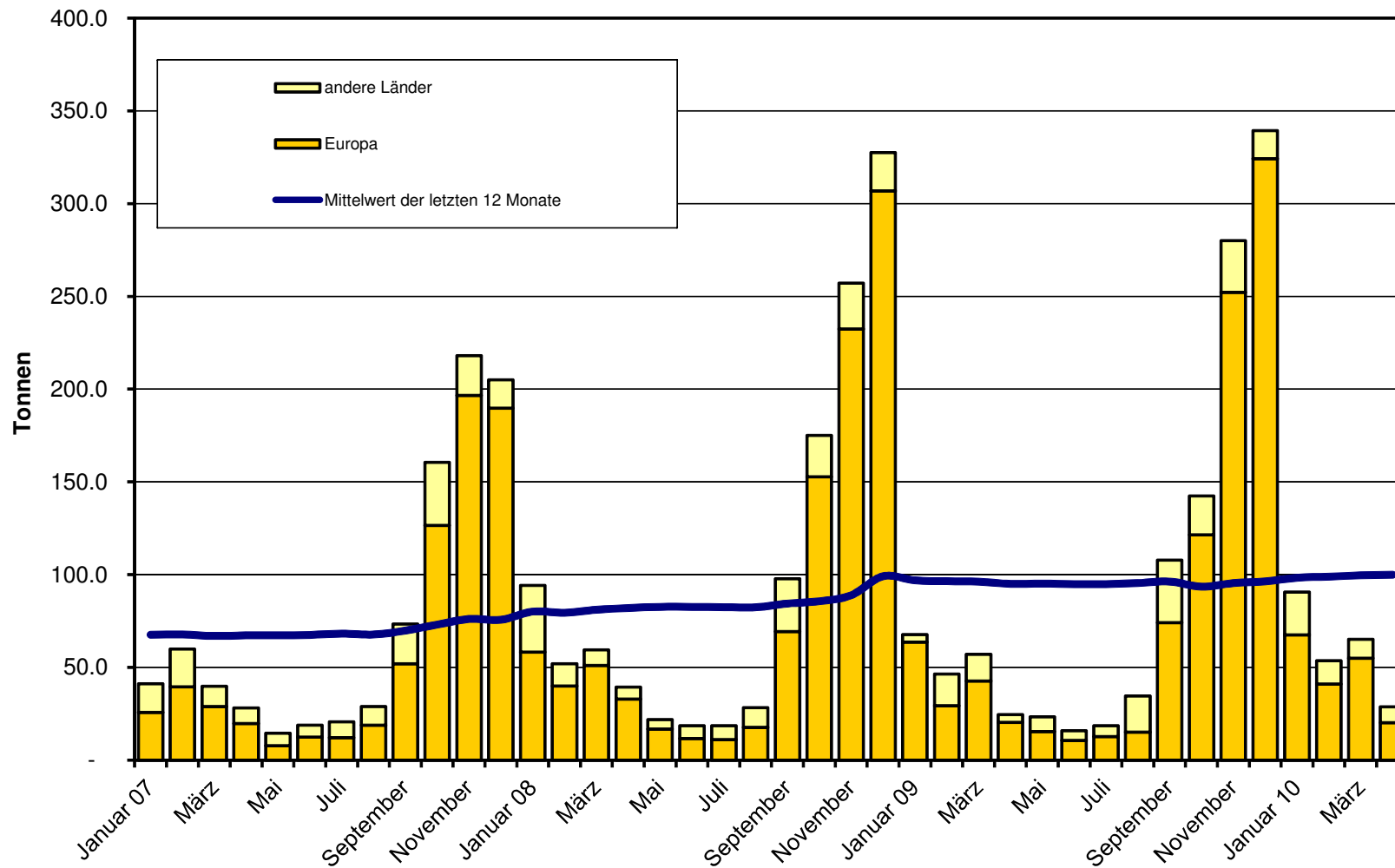

Schmelzkäse Export ab 2007 Mittelwert der letzten 12 Monate

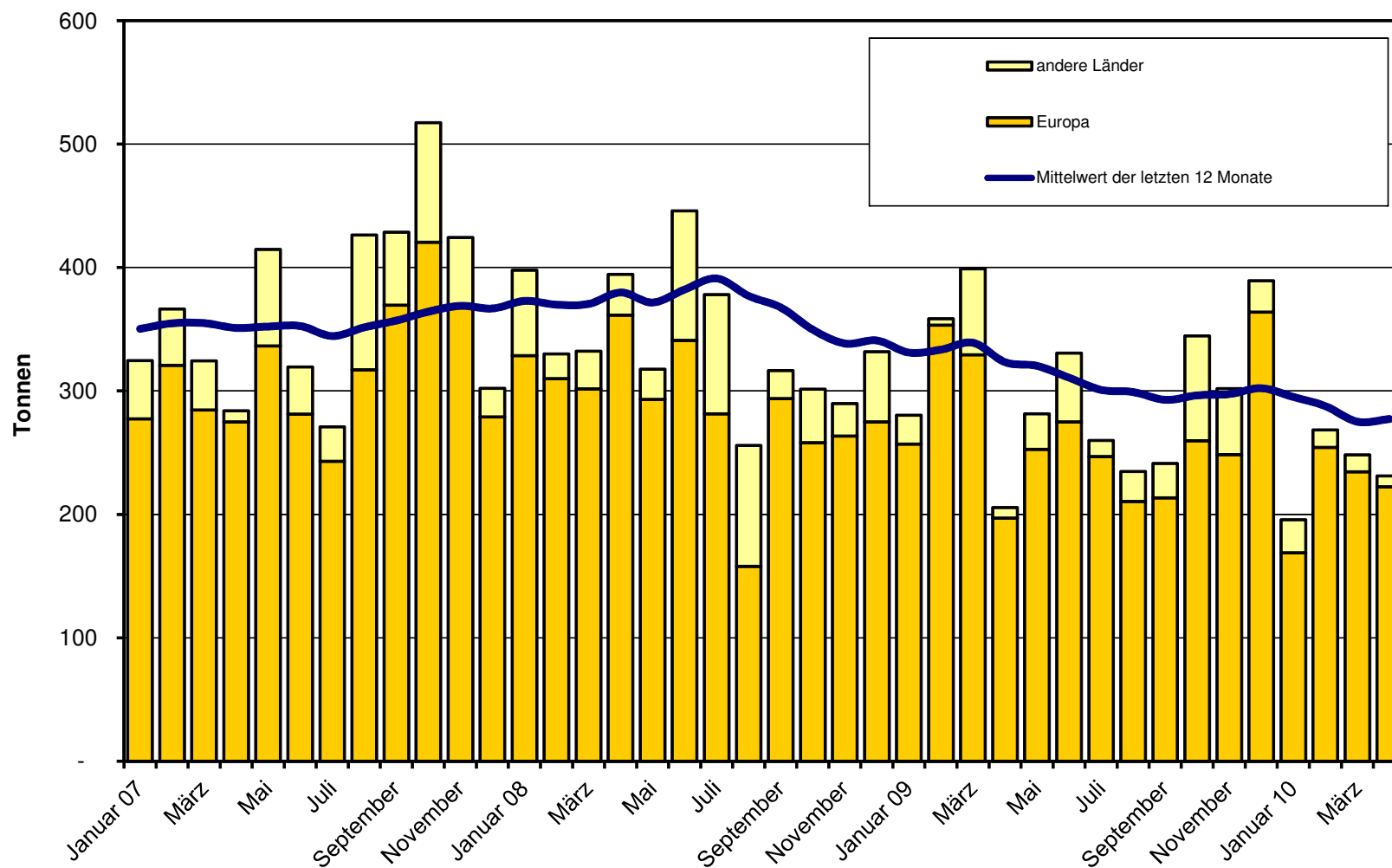

Fertigfondue Export ab 2007 Mittelwert der letzten 12 Monate

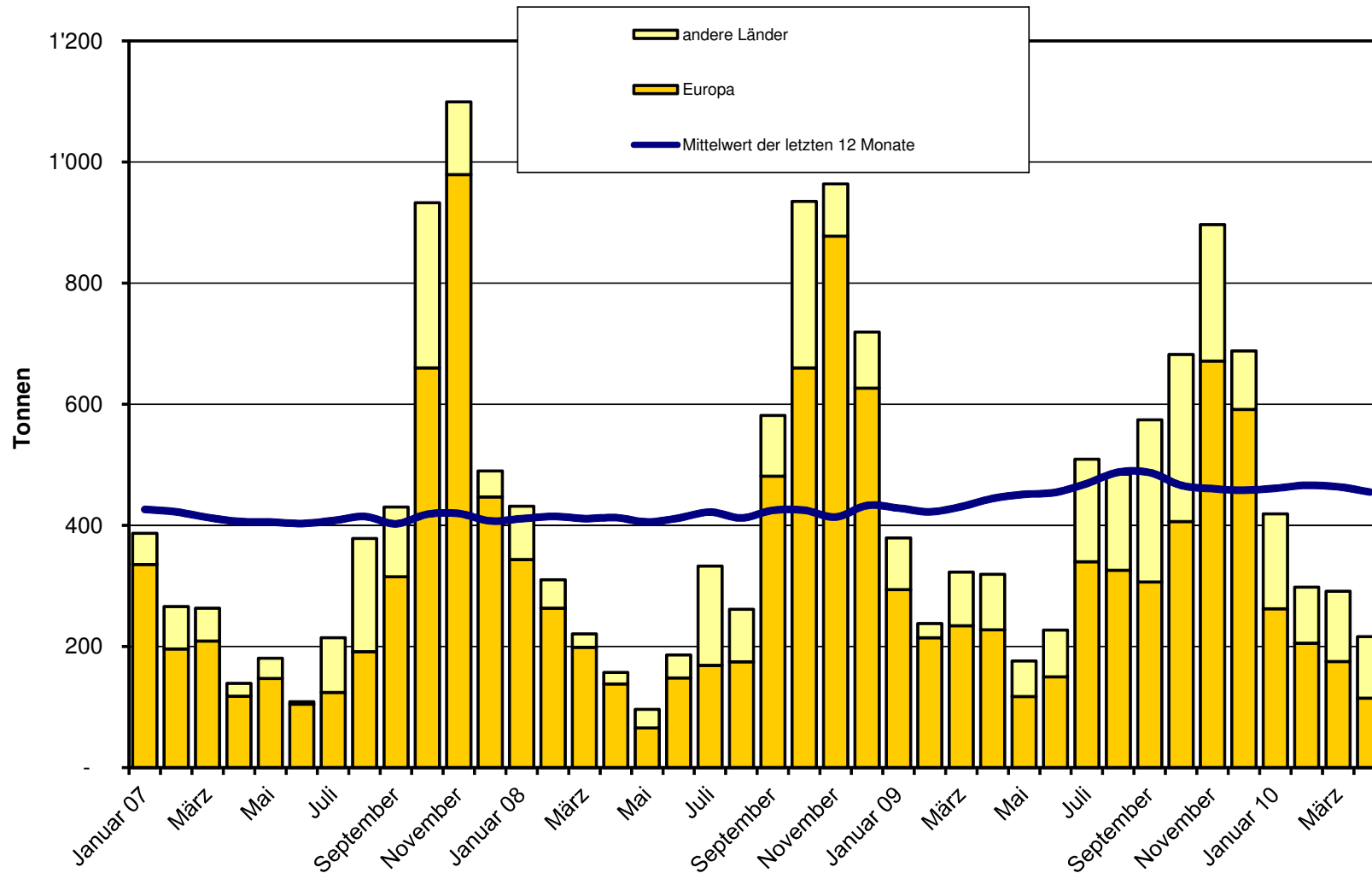

Anteil Käseexporte je Sorte, April 2010 Total 4'554 Tonnen

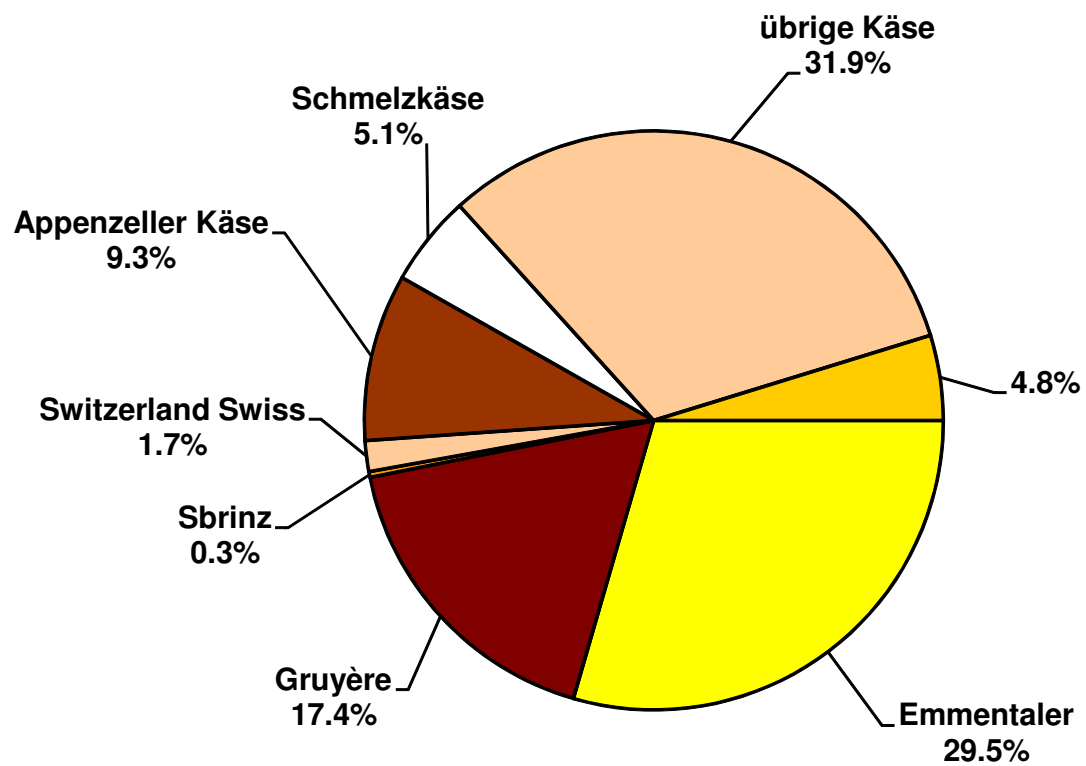

Käseimport nach Produkten/Gruppen

Käsesorte / Kategorie	Monatliche Importe		Differenz zum Vorjahres-Monat		Kumulierte Importe		Differenz zur Vorjahresperiode	
	April 2009 Tonnen	April 2010 Tonnen	Tonnen	(%)	Jan. - Apr. 2009 Tonnen	Jan. - Apr. 2010 Tonnen	Tonnen	(%)
Mascarpone, Ricotta Romana	98.3	73.7	-24.6	-25.1	352.1	350.2	-1.9	-0.5
Mozzarella	233.8	322.2	88.5	37.8	727.9	917.3	189.3	26.0
Friskhäse, andere	1'010.4	1'025.6	15.2	1.5	3'623.1	4'046.1	423.0	11.7
Friskhäse total	1'342.5	1'421.5	79.1	5.9	4'703.1	5'313.5	610.4	13.0
Danablu, Gorgonzola, Roquefort	17.5	32.0	14.5	82.5	64.7	162.6	98.0	151.6
Weisschimmelkäse	156.6	118.3	-38.3	-24.5	658.2	545.0	-113.2	-17.2
Blau-, Grünschimmelkäse								
Brie, Camembert, Italice	167.9	124.1	-43.8	-26.1	648.5	551.8	-96.7	-14.9
Weichkäse, andere	510.5	472.8	-37.8	-7.4	1'970.6	2'032.7	62.1	3.2
Weichkäse total	852.6	747.2	-105.5	-12.4	3'341.9	3'292.2	-49.7	-1.5
Halbhartkäse mit Schimmelbildung	1.5	1.1	-0.4	-26.3	10.4	9.5	-0.9	-8.7
Caciocavallo, Fontina, Brà, u.a.	63.4	46.1	-17.2	-27.2	263.5	211.2	-52.3	-19.9
Tilsiter	3.3	1.7	-1.6	-47.5	59.3	9.7	-49.6	-83.6
Halbhartkäse, andere	453.9	551.1	97.2	21.4	1'974.7	2'161.0	186.3	9.4
Halbhartkäse, gerieben, pulverisiert	5.3	10.1	4.8	89.5	15.5	74.0	58.6	378.8
Halbhartkäse total	527.4	610.2	82.8	15.7	2'323.3	2'465.4	142.1	6.1
Kräuterkäse (Schabziger)	0.0	1.2	1.2	8'385.7	33.8	1.7	-32.2	-95.0
Hartkäse mit Schimmelbildung	0.0	0.0	0.0		0.0	1.0	1.0	16'800.0
Caciocavallo, Fontina, Brà, u.a.	15.3	25.0	9.8	63.8	63.4	55.6	-7.8	-12.2
Emmentaler	26.1	36.3	10.2	38.9	127.3	117.3	-10.0	-7.8
Hartkäse, andere	169.4	141.6	-27.8	-16.4	704.7	578.4	-126.4	-17.9
Hartkäse, gerieben, pulverisiert	45.3	46.7	1.3	2.9	141.3	138.2	-3.2	-2.2
Hartkäse total	256.1	250.7	-5.4	-2.1	1'070.6	892.2	-178.4	-16.7
Grana/Parmiggiano	415.3	433.2	17.9	4.3	1'683.4	1'846.7	163.3	9.7
Extra Hartkäse total	415.3	433.2	17.9	4.3	1'683.4	1'846.7	163.3	9.7
Total aller Sorten exkl. Schmelzkäse	3'393.9	3'462.7	68.8	2.0	13'122.4	13'810.0	687.6	5.2
Schmelzkäse total	257.9	258.2	0.4	0.1	915.2	1'127.3	212.0	23.2

Quelle: OZD

Käseimport nach Ländern

April 2010

	<div style="display: flex; justify-content: space-around; text-align: center;"> <div style="transform: rotate(-45deg);">Mascarpone, Ricotta Romana</div> <div style="transform: rotate(-45deg);">Mozzarella</div> <div style="transform: rotate(-45deg);">Andere Frischkäse</div> <div style="transform: rotate(-45deg);">TOTAL Frischkäse</div> <div style="transform: rotate(-45deg);">Danablu, Gorgonzola, Roquefort</div> <div style="transform: rotate(-45deg);">Brie, Camembert, Reblochon</div> <div style="transform: rotate(-45deg);">Andere Weichkäse</div> <div style="transform: rotate(-45deg);">TOTAL Weichkäse</div> <div style="transform: rotate(-45deg);">Kräuterkäse</div> <div style="transform: rotate(-45deg);">Hart- und Halbhärtkäse</div> <div style="transform: rotate(-45deg);">Übrige Käse</div> </div>											TOTAL	
Land	Tonnen	Tonnen	Tonnen	Tonnen	Tonnen	Tonnen	Tonnen	Tonnen	Tonnen	Tonnen	Tonnen	Tonnen	
EUROPA													
Deutschland		30.0	325.8	355.9	4.2		135.8	140.1		225.7		107.5	829.1
Frankreich		13.0	306.6	319.6	10.2	111.5	269.4	391.1		196.8		93.4	1000.9
Italien	72.6	275.3	253.9	601.7	16.8		106.1	122.9		669.3		23.3	1417.3
Niederlande			1.0	1.0			2.4	2.4		62.5		0.0	66.0
Belgien			43.1	43.1			5.8	5.8		11.8			60.7
Luxemburg				0.0				0.0					0.0
Oesterreich	1.1	2.7	20.6	24.5			14.8	14.8		69.6		34.1	142.9
Grossbritannien				0.0			1.3	1.3	1.2	14.8			17.3
Dänemark			73.6	73.6	0.8		25.0	25.8		12.5			111.9
Norwegen				0.0				0.0					0.0
Schweden				0.0			0.3	0.3		1.0			1.4
Portugal				0.0			0.9	0.9		9.4			10.3
Spanien				0.0			1.7	1.7		18.1			19.7
Griechenland			1.0	1.0			38.7	38.7		0.0			39.7
Europa übrige		1.2		1.2			1.3	1.3	0.0	1.4		0.0	3.8
TOTAL EUROPA	73.7	322.2	1025.6	1421.5	32.0	111.5	603.6	747.2	1.2	1292.9		258.2	3721.0
Andere Länder													0.0
Kanada				0.0				0.0					0.0
USA				0.0				0.0					0.0
Nordamerika übrige				0.0				0.0					0.0
Lateinamerika				0.0				0.0					0.0
Afrika				0.0				0.0					0.0
Asien				0.0				0.0					0.0
Australien				0.0				0.0					0.0
TOTAL ANDERE LÄNDER	0.0	0.0	0.0	0.0	0.0	0.0	0.0	0.0	0.0	0.0		0.0	0.0
TOTAL	73.7	322.2	1025.6	1421.5	32.0	111.5	603.6	747.2	1.2	1292.9		258.2	3721.0

Quelle: OZD

Käseimport nach Ländern

April 2009

Land	Tonnen	Tonnen	Tonnen	Tonnen	Tonnen	Tonnen	Tonnen	Tonnen	Tonnen	Tonnen	Tonnen	TOTAL	
		Mascarpone, Ricotta Romana	Mozzarella	Andere Frischkäse	TOTAL Frischkäse	Danablu, Gorgonzola, Roquefort	Brie, Camembert, Reblochon	Andere Weichkäse	TOTAL Weichkäse	Kräuterkäse	Hart- und Halbhartkäse	Übrige Käse	
EUROPA													
Deutschland		11.5	341.4	352.9	0.7		141.2	141.8		137.0	72.0		703.8
Frankreich		0.0	233.1	233.1	12.7	155.0	315.6	483.3		176.2	116.4		1008.9
Italien	97.7	219.5	275.3	592.6	3.0		152.8	155.8	0.0	695.4	29.9		1473.6
Niederlande			5.173	5.2			6.4	6.4		50.7			62.3
Belgien				0.0				0.0		15.1			15.1
Luxemburg				0.0				0.0					0.0
Oesterreich	0.6	1.655	15.6	17.9			6.7	6.7		52.0	36.5		113.1
Grossbritannien			52.1	52.1			2.0	2.0		8.9			63.0
Dänemark			83.985	84.0	1.2		9.5	10.7		11.8			106.5
Norwegen				0.0				0.0					0.0
Schweden				0.0				0.0		0.7	0.3		1.0
Portugal				0.0			1.1	1.1		9.0			10.1
Spanien			0.5	0.5			1.1	1.1		22.5			24.2
Griechenland			0.357	0.4			42.5	42.5		0.0			42.9
Europa übrige				0.0				0.0					0.0
TOTAL EUROPA	98.3	232.7	1007.6	1338.6	17.5	155.0	678.9	851.4	0.0	1179.3	255.0		3624.3
Andere Länder													0.0
Kanada				0.0				0.0					0.0
USA				0.0				0.0		0.0			0.0
Nordamerika übrige				0.0				0.0					0.0
Lateinamerika				0.0				0.0					0.0
Afrika				0.0				0.0					0.0
Asien				0.0				0.0					0.0
Australien				0.0				0.0					0.0
TOTAL ANDERE LÄNDER	0.0	0.0	0.0	0.0	0.0	0.0	0.0	0.0	0.0	0.0	0.0		0.0
TOTAL	98.3	232.7	1007.6	1338.6	17.5	155.0	678.9	851.4	0.0	1179.3	255.0		3624.3

Quelle: OZD

Käseimport nach Ländern, kumuliert

Januar bis April 2010

	Mascarpone, Ricotta Romana	Mozzarella	Andere Frischkäse	TOTAL Frischkäse	Danablu, Gorgonzola, Roquefort	Brie, Camembert, Reblochon	Andere Weichkäse	TOTAL Weichkäse	Kräuterkäse	Hart- und Halbhartkäse	Übrige Käse	TOTAL
Land	Tonnen	Tonnen	Tonnen	Tonnen	Tonnen	Tonnen	Tonnen	Tonnen	Tonnen	Tonnen	Tonnen	Tonnen
EUROPA												
Deutschland	0.0	83.0	1'391.8	1'474.8	15.6	0.0	608.6	624.3	0.0	810.9	455.5	3'365.4
Frankreich	0.0	57.8	1'028.9	1'086.7	43.5	498.2	1'216.0	1'757.8	0.0	886.3	402.6	4'133.4
Italien	338.6	765.9	1'055.3	2'159.7	100.2	0.0	485.5	585.7	0.1	2'733.6	105.8	5'585.1
Niederlande	0.0	0.0	5.8	5.8	0.0	0.0	7.2	7.2	0.0	274.9	0.0	287.9
Belgien	0.0	0.0	151.9	151.9	0.0	0.0	12.2	12.2	0.0	38.7	0.0	202.7
Luxemburg	0.0	0.0	0.0	0.0	0.0	0.0	0.0	0.0	0.0	0.0	0.0	0.0
Oesterreich	4.6	4.4	84.5	93.5	0.0	0.0	32.8	32.8	0.0	260.4	160.5	547.1
Grossbritannien	0.0	0.0	0.0	0.0	0.0	0.0	1.8	1.8	1.6	40.2	0.0	43.6
Dänemark	0.0	0.0	297.6	297.6	1.7	0.0	75.8	77.5	0.0	45.0	0.0	420.0
Norwegen	0.0	0.0	0.0	0.0	0.0	0.0	0.0	0.0	0.0	0.0	0.0	0.0
Schweden	0.0	0.0	0.0	0.0	0.0	0.0	0.6	0.6	0.0	4.0	0.9	5.6
Portugal	0.0	0.0	0.0	0.0	0.0	0.0	1.8	1.8	0.0	48.5	0.0	50.3
Spanien	0.0	0.0	0.0	0.0	0.0	0.0	3.1	3.1	0.0	50.9	0.0	53.9
Griechenland	0.0	0.0	3.6	3.6	0.0	0.0	159.8	159.8	0.0	1.1	0.0	164.5
Europa übrige	0.0	1.2	0.0	1.2	0.0	0.0	11.0	11.0	0.0	6.2	0.0	18.3
TOTAL EUROPA	343.1	912.3	4'019.4	5'274.8	161.1	498.2	2'616.3	3'275.7	1.7	5'200.7	1'125.1	14'877.9
Andere Länder	0.0	0.0	0.0	0.0	0.0	0.0	0.0	0.0	0.0	0.0	0.0	0.0
Kanada	0.0	0.0	0.0	0.0	0.0	0.0	0.0	0.0	0.0	0.0	0.0	0.0
USA	0.0	0.0	0.0	0.0	0.0	0.0	0.0	0.0	0.0	0.0	0.0	0.0
Nordamerika übrige	0.0	0.0	0.0	0.0	0.0	0.0	0.0	0.0	0.0	0.0	0.0	0.0
Lateinamerika	0.0	0.0	0.0	0.0	0.0	0.0	0.0	0.0	0.0	0.0	0.0	0.0
Afrika	0.0	0.0	0.0	0.0	0.0	0.0	0.0	0.0	0.0	0.0	0.0	0.0
Asien	0.0	0.0	0.0	0.0	0.0	0.0	0.1	0.1	0.0	0.0	0.0	0.1
Australien	0.0	0.0	0.0	0.0	0.0	0.0	0.0	0.0	0.0	0.0	0.0	0.0
TOTAL ANDERE LÄNDER	0.0	0.0	0.0	0.0	0.0	0.0	0.1	0.1	0.0	0.0	0.0	0.1
TOTAL	343.1	912.3	4'019.4	5'274.8	161.1	498.2	2'616.4	3'275.8	1.7	5'200.7	1'125.1	14'878.0

Quelle: OZD

Käseimport nach Ländern, kumuliert

Januar bis April 2009

Land	Käseimport nach Ländern, kumuliert												TOTAL
	Mascarpone, Ricotta Romana	Mozzarella	Andere Frischkäse	TOTAL Frischkäse	Danablu, Gorgonzola, Roquefort	Brie, Camembert, Reblochon	Andere Weichkäse	TOTAL Weichkäse	Kräuterkäse	Hart- und Halbhartkäse	Übrige Käse		
Land	Tonnen	Tonnen	Tonnen	Tonnen	Tonnen	Tonnen	Tonnen	Tonnen	Tonnen	Tonnen	Tonnen	Tonnen	
EUROPA													
Deutschland	0.0	14.9	1'175.2	1'190.1	2.7	0.0	539.9	542.6	0.0	640.0	233.8		2'606.5
Frankreich	0.0	0.1	928.5	928.6	50.6	595.3	1'182.6	1'828.6	0.0	825.8	386.4		3'969.4
Italien	348.3	702.1	944.9	1'995.3	10.1	0.0	650.8	660.9	33.8	2'748.6	126.5		5'565.1
Niederlande	0.0	0.0	7.5	7.6	0.0	0.0	15.5	15.5	0.0	213.9	0.0		236.9
Belgien	0.0	0.0	0.0	0.0	0.0	0.0	10.8	10.8	0.0	25.2	0.0		36.0
Luxemburg	0.0	0.0	0.0	0.0	0.0	0.0	0.0	0.0	0.0	0.0	0.0		0.0
Oesterreich	3.8	3.6	58.9	66.3	0.0	0.0	22.0	22.0	0.0	188.7	152.2		429.1
Grossbritannien	0.0	0.0	136.7	136.7	0.0	0.0	3.3	3.3	0.0	45.4	0.0		185.4
Dänemark	0.0	0.0	344.8	344.8	1.3	0.0	70.0	71.2	0.0	60.4	0.0		476.5
Norwegen	0.0	0.0	0.0	0.0	0.0	0.0	0.0	0.0	0.0	0.0	0.0		0.0
Schweden	0.0	0.0	0.0	0.0	0.0	0.0	0.3	0.3	0.0	4.0	0.9		5.2
Portugal	0.0	0.0	0.0	0.0	0.0	0.0	7.6	7.6	0.0	39.6	0.0		47.2
Spanien	0.0	0.0	0.5	0.5	0.0	0.0	3.6	3.6	0.0	80.8	0.0		84.9
Griechenland	0.0	0.0	1.2	1.2	0.0	0.0	160.5	160.5	0.0	1.1	0.0		162.8
Europa übrige	0.0	0.7	0.0	0.7	0.0	0.0	1.8	1.8	0.0	123.3	0.0		125.9
TOTAL EUROPA	352.1	721.4	3'598.3	4'671.8	64.7	595.3	2'668.7	3'328.7	33.8	4'996.8	899.7		13'930.9
Andere Länder	0.0	0.0	0.0	0.0	0.0	0.0	0.0	0.0	0.0	0.0	0.0		0.0
Kanada	0.0	0.0	0.0	0.0	0.0	0.0	0.0	0.0	0.0	0.0	0.0		0.0
USA	0.0	0.0	0.0	0.0	0.0	0.0	0.0	0.0	0.0	0.2	0.0		0.2
Nordamerika übrige	0.0	0.0	0.0	0.0	0.0	0.0	0.0	0.0	0.0	0.0	0.0		0.0
Lateinamerika	0.0	0.0	0.0	0.0	0.0	0.0	0.0	0.0	0.0	2.7	0.0		2.7
Afrika	0.0	0.0	0.0	0.0	0.0	0.0	0.0	0.0	0.0	0.0	0.0		0.0
Asien	0.0	0.0	0.0	0.0	0.0	0.0	0.1	0.1	0.0	0.0	0.0		0.1
Australien	0.0	0.0	0.0	0.0	0.0	0.0	0.0	0.0	0.0	0.0	0.0		0.0
TOTAL ANDERE LÄNDER	0.0	0.0	0.0	0.0	0.0	0.0	0.1	0.1	0.0	2.9	0.0		3.0
TOTAL	352.1	721.4	3'598.3	4'671.8	64.7	595.3	2'668.8	3'328.8	33.8	4'999.7	899.7		13'933.9

Quelle: OZD

Total Käseimport ab 2007 Mittelwert der letzten 12 Monate

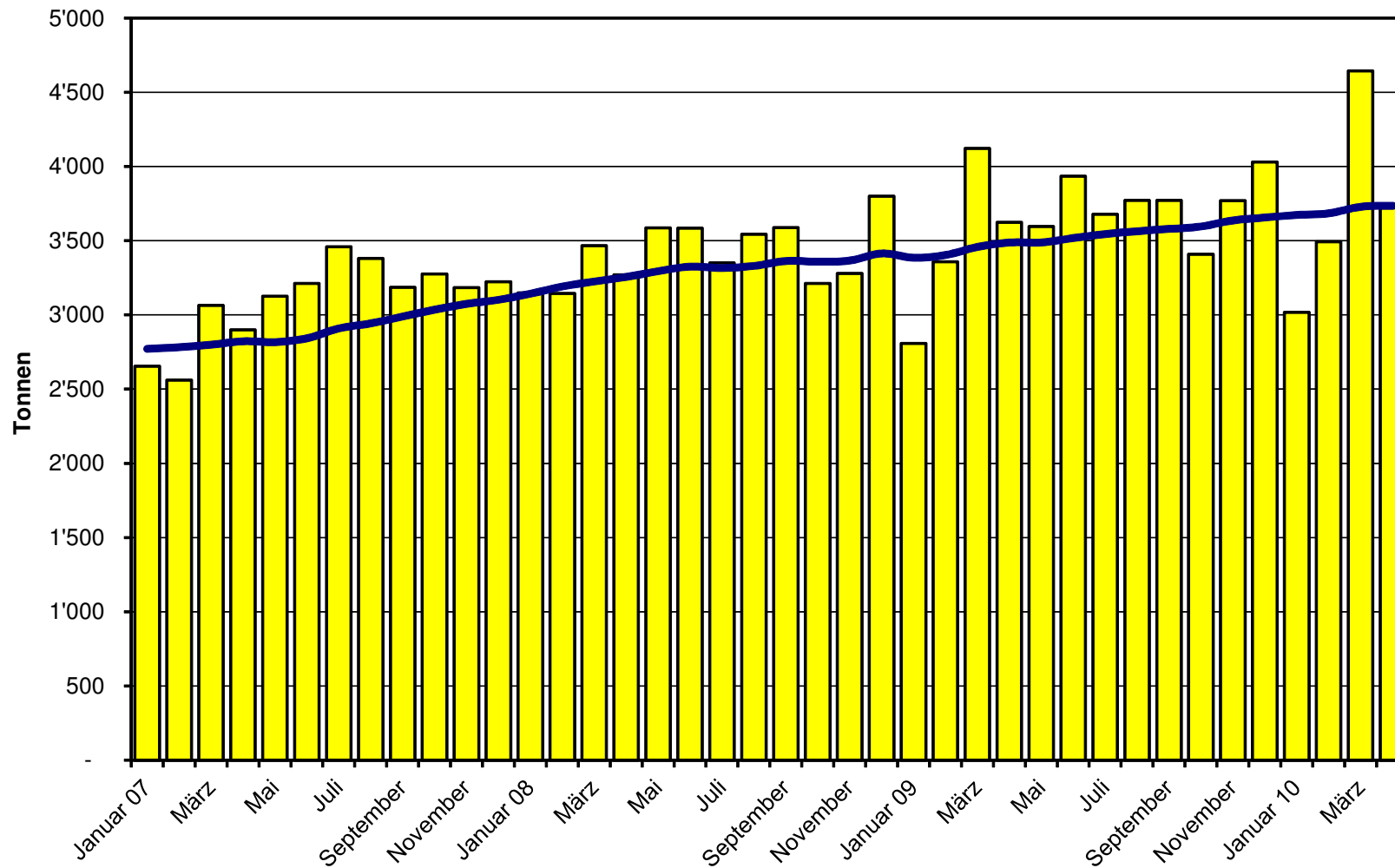

Frischkäse Import ab 2007 Mittelwert der letzten 12 Monate

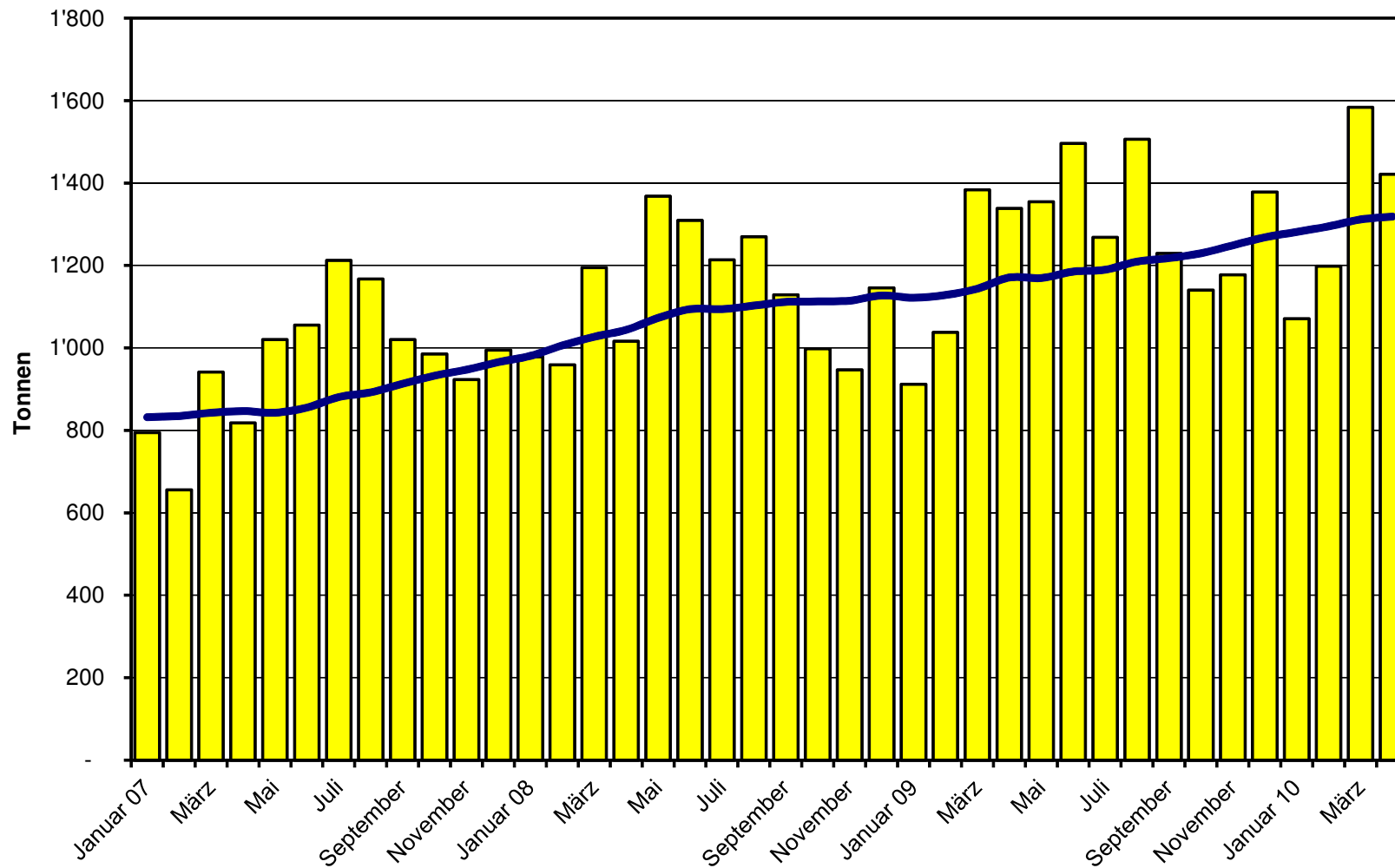

Weichkäse Import ab 2007 Mittelwert der letzten 12 Monate

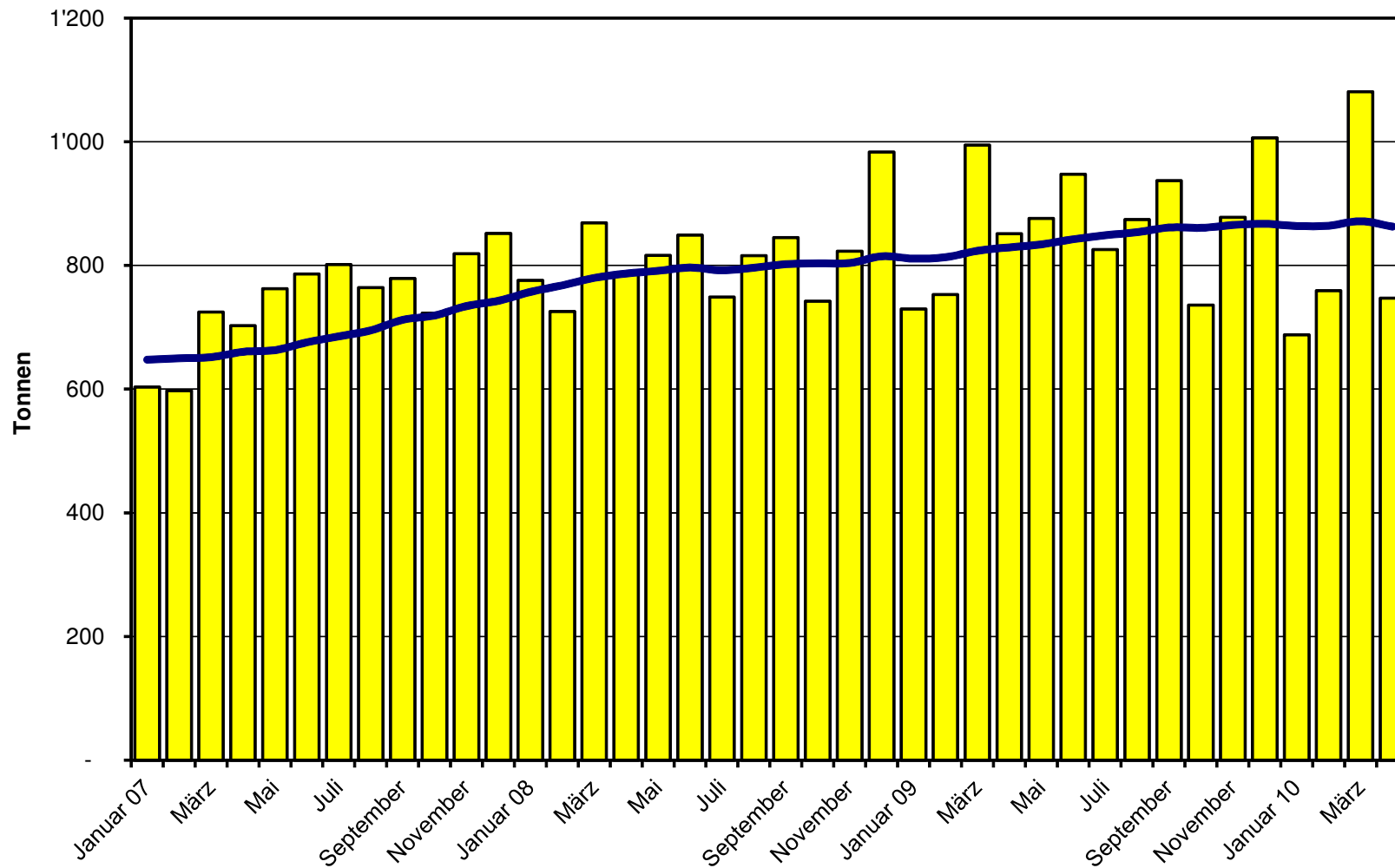

Halbhartkäse Import ab 2007 Mittelwert der letzten 12 Monate

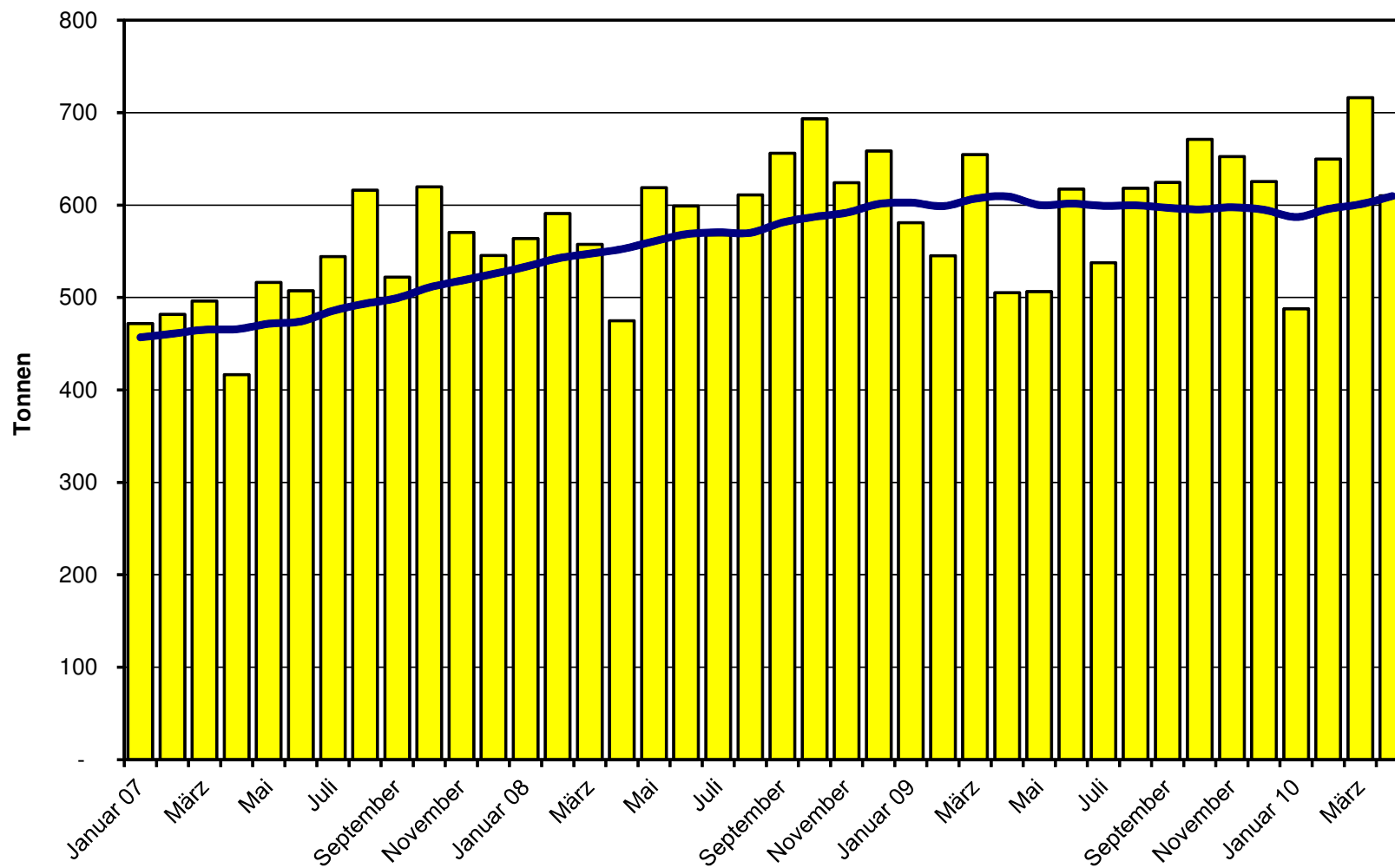

Hartkäse Import ab 2007 Mittelwert der letzten 12 Monate

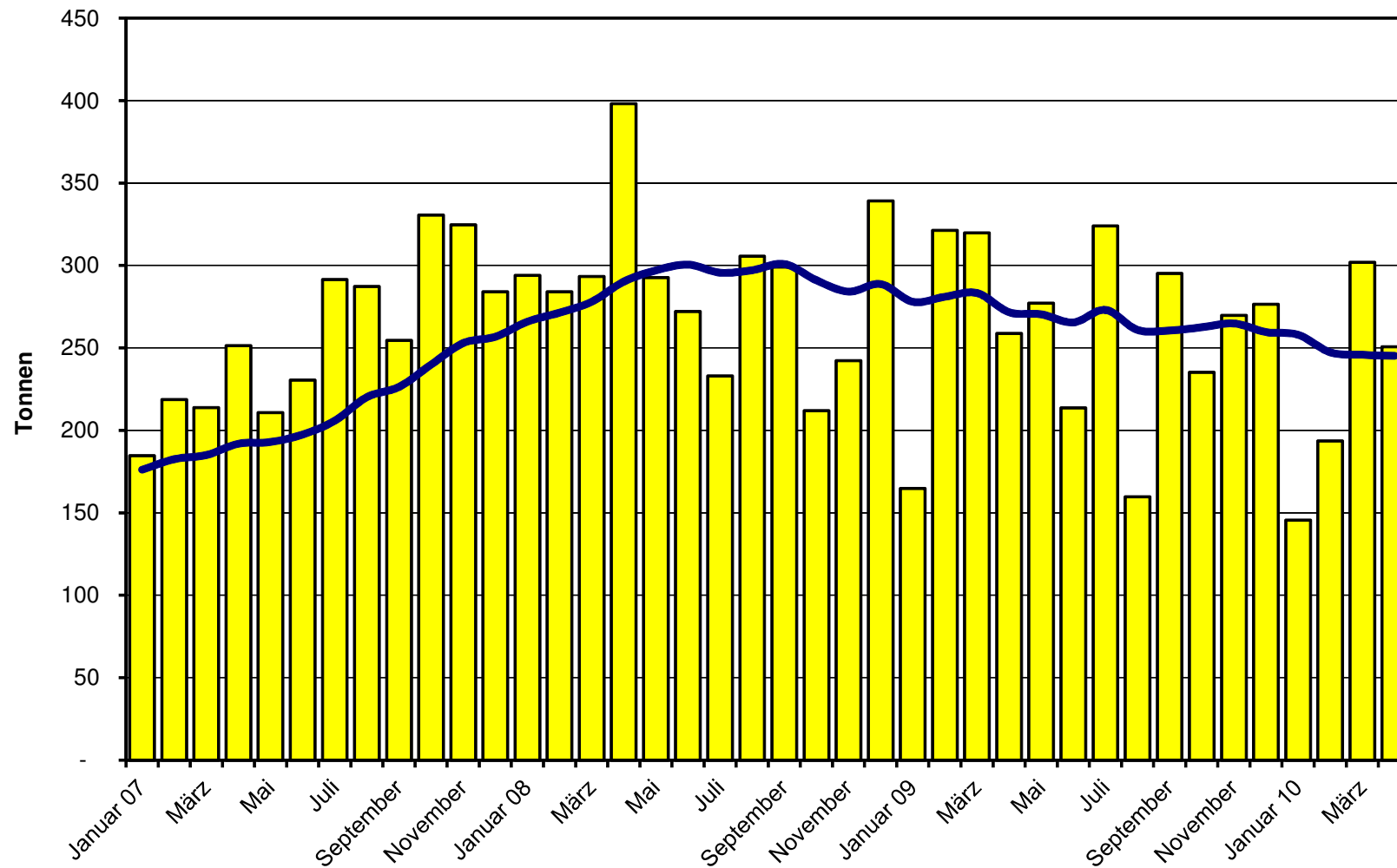

Extrahartkäse Import ab 2007 Mittelwert der letzten 12 Monate

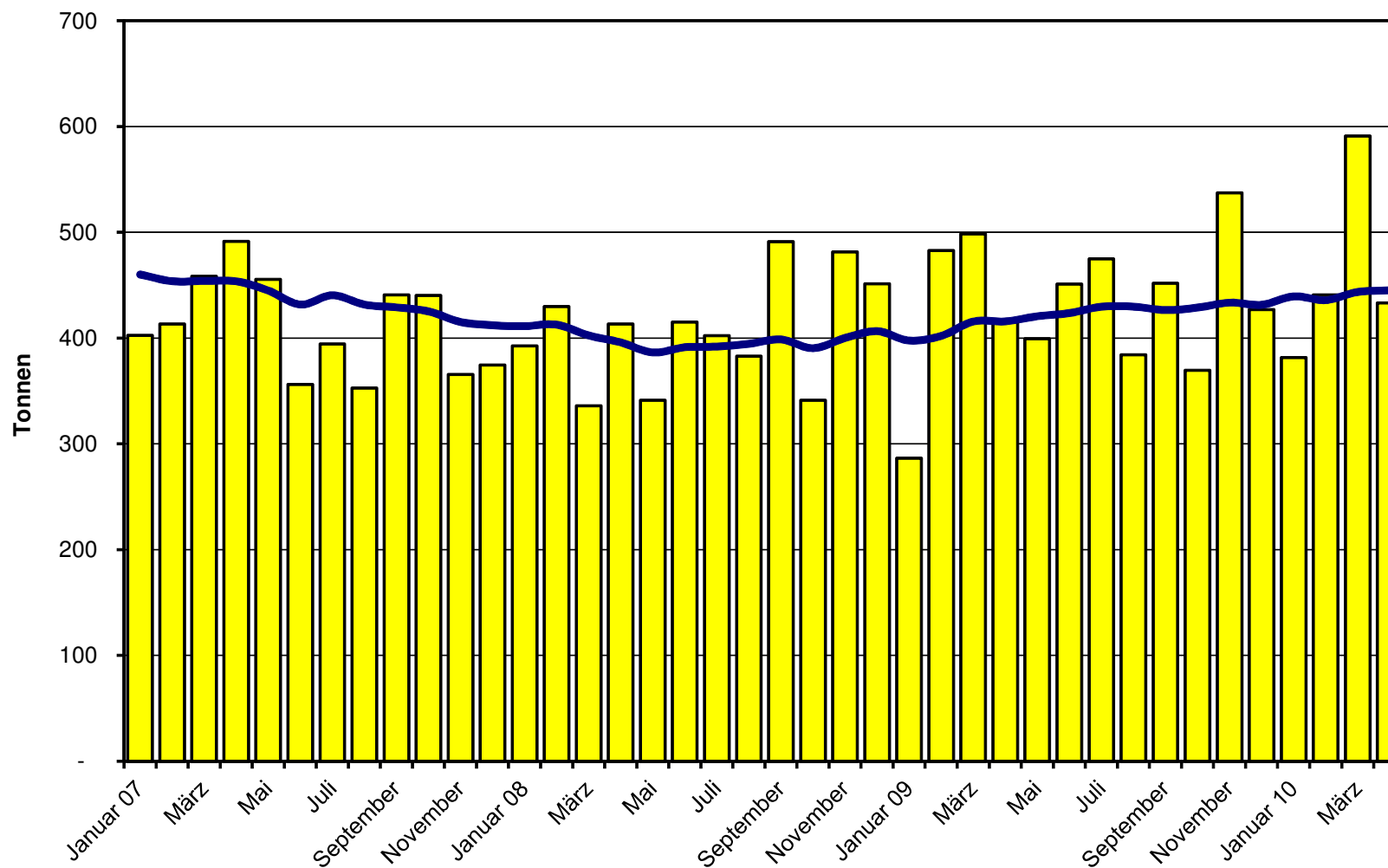

Schmelzkäse Import ab 2007 Mittelwert der letzten 12 Monate

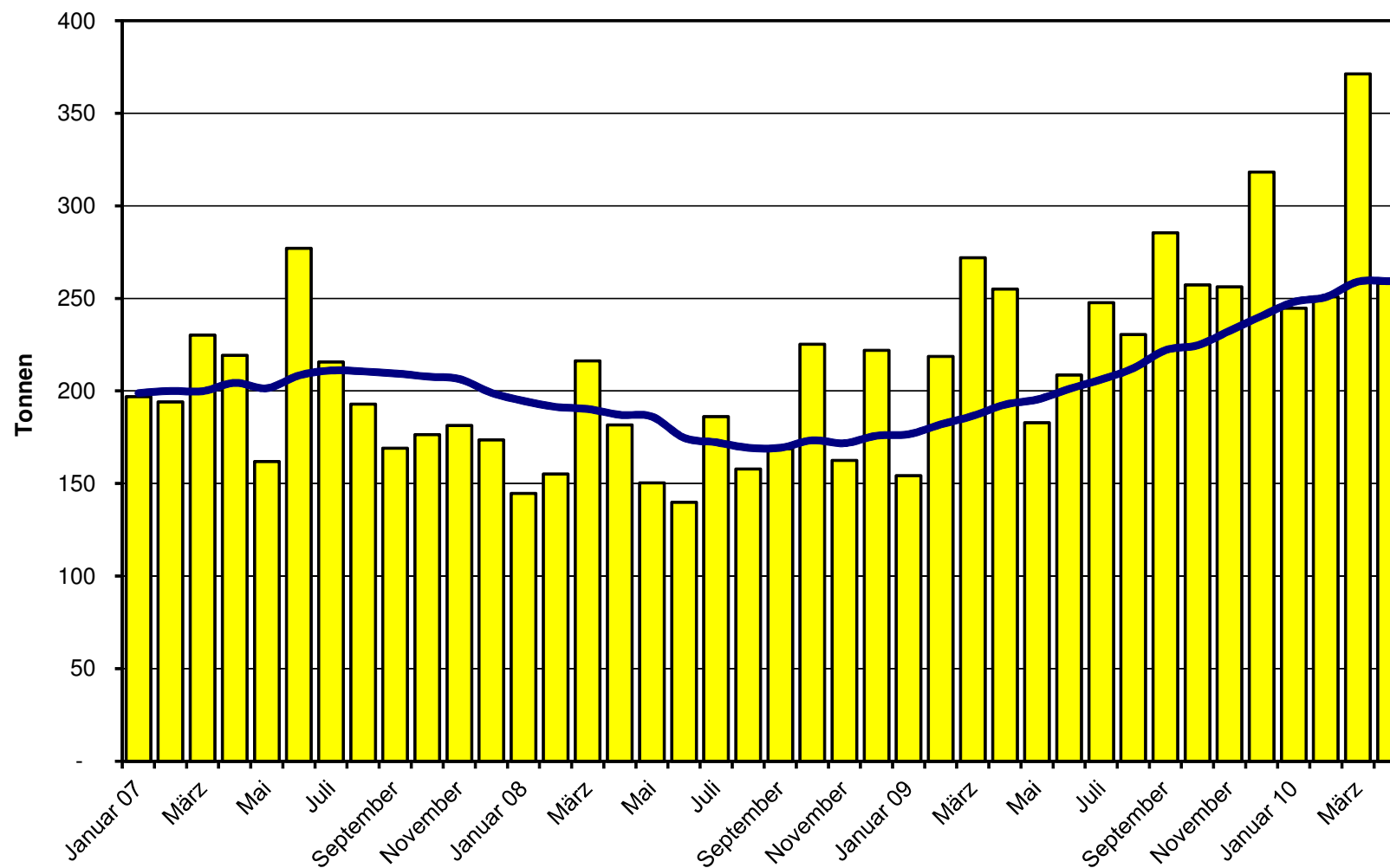

Käseimporte nach Ländern, April 2010 Total 3'721 Tonnen

